

2026 **GUIA ILUSTRADO** ÁREA URBANA DE PAISAGEM CAMPESTRE (AUPC)



Prefeitura de
Joinville

PESQUISA E
PLANEJAMENTO
URBANO

PREFEITURA MUNICIPAL DE JOINVILLE

Adriano Bornschein Silva | Prefeito Municipal
Rejane Gambin | Vice-Prefeita Municipal

REALIZAÇÃO

Secretaria de Pesquisa e Planejamento Urbano (SEPUR)

Marcel Virmond Vieira | Secretário de Pesquisa e Planejamento Urbano
Daniel Westrupp | Diretor Executivo de Pesquisa
Marco Aurelio Chianello | Assessor Técnico
Samara Braun | Assessora Técnica
Sarah Cristine Moreira | Coordenadora

Unidade de Pesquisa

Ana Carina Lopes de Souza Zimmermann | Gerente
Maiara Lindroth | Coordenadora
Andrielli Kamilli da Rosa | Estagiária de Arquitetura

Unidade de Planejamento

Juliete dos Santos | Gerente
José Emidio de Barros Filho | Coordenador
Isadora Bernardo Cisz | Coordenadora

Ilustrações

Anna Letícia Verardi

Foto Capa: SEPUR (2026)
Foto Contracapa: SEPUR (2023)



Prefeitura de
Joinville

PESQUISA E
PLANEJAMENTO
URBANO

O Guia Ilustrado da Área Urbana de Paisagem Campestre (AUPC) é um instrumento didático, desenvolvido para orientar proprietários, empreendedores e profissionais sobre os processos urbanísticos envolvidos na aprovação de projetos nesta região da cidade de Joinville.

O objetivo é transformar legislações complexas em instruções visuais e práticas, facilitando a compreensão e a aplicação das normativas vigentes.

Março/2026

Consultar legislação vigente disponibilizada em:
[Legislação - Prefeitura de Joinville](#)



Legislação Urbanística

A Área de Proteção da Paisagem Campestre é talvez o projeto de expansão urbana mais completo e bem estruturado do Brasil. Além de ter sido implementado com toda a regulamentação urbanística detalhadamente definida, trouxe inovações muito significativas sendo um dos primeiros projetos a atender aos requisitos definidos pelo Estatuto das Cidades.

A escolha da área coroa um movimento popular iniciado há cerca de 20 anos. Proprietários de terras e incorporadores imobiliários, comunidades em busca da regularização fundiária e empresários do segmento de lazer e turismo, inclusive náutico, foram os principais stakeholders do projeto.

O Poder Público acolheu a demanda, consolidada na revisão do Plano Diretor de Desenvolvimento Sustentável de Joinville. A regulamentação inovadora foi discutida com intensa participação popular, tanto na etapa Executiva, pelo Conselho da Cidade, quanto na etapa Legislativa, que realizou diversas audiências públicas, consultas e debates.

O resultado é uma legislação completa e robusta.

A possibilidade de ocupação com usos urbanos dos territórios que anteriormente estavam em área rural está sempre vinculada a medidas compensatórias e mitigatórias. Os ganhos com a valorização imobiliária não são totalmente internalizados pelos proprietários de terras, mas compartilhados com o poder público, na forma de outorgas de alteração de uso e outorgas de adensamento da ocupação. Essas outorgas funcionam como salvaguardas para que os ônus da urbanização não venham a recair sobre os demais municípios que não foram diretamente beneficiados pelas transformações urbanísticas.

Criou-se também um mecanismo inovador que possibilita a conversão direta dos valores de outorga em investimentos na qualificação das áreas e serviços públicos na região. Assim as melhorias progressivas na infraestrutura, equipamentos urbanos, paisagismo, drenagem e saneamento podem ser, por adesão, realizadas diretamente pelos empreendedores interessados na qualificação urbanística da região.

É um ecossistema de inovação completo. Ganham os empreendedores pois seus projetos ficam mais valorizados, ganha o poder público porque os investimentos são endereçados de forma mais direta e veloz, e ganha o conjunto da sociedade com o crescimento econômico, a criação de áreas de lazer e equipamentos públicos que podem ser desfrutados por todos os cidadãos.

Este guia vem esclarecer como fazer uso destes instrumentos inovadores, promovendo a ocupação planejada e sustentável do território.

Marcel Virmond Vieira,
Secretário de Pesquisa e Planejamento Urbano de Joinville

Sumário

01. Área Urbana de Paisagem Campestre (AUPC)

Para quem serve este guia?.....	9
Definição da AUPC.....	10
Setores da AUPC.....	11
Como empreender na AUPC?.....	12
Etapas do processo.....	13

02. Outorga Onerosa de Alteração de Uso do Solo (OOAU)

Qual a finalidade da OOAU?.....	15
Como calcular a OOAU?.....	15
Como protocolar a OOAU?.....	16

03. Outorga Onerosa do Direito de Construir para Adensamento Urbano (OODC)

Qual a finalidade da OODC?.....	18
Como calcular a OODC?.....	18
Como protocolar a OODC?.....	19

04. Fator de Sustentabilidade e Inovação (FSI)

Qual a finalidade do FSI?.....	21
Como aplicar o FSI na OOAU?.....	22
Como aplicar o FSI na OODC?.....	22
Critérios de FSI aplicáveis à AUPC.....	23
Como protocolar o FSI?.....	29
Como preencher o formulário de FSI?.....	30

05. Dúvidas Frequentes

Dúvidas frequentes.....	40
-------------------------	----

Índice de figuras

Figura 01: Introdução.....	9
Figura 02: Localização AUPC.....	10
Figura 03: Setores AUPC	11
Figura 04: Atividades permitidas.....	12
Figura 05: Etapas	13
Figura 06: OOAU	15
Figura 07: Como protocolar a OOAU?.....	16
Figura 08: OODC.....	18
Figura 09: Como protocolar a OODC?	19
Figura 10: FSI	21
Figura 11: OOAU	22
Figura 12: OODC	22
Figura 13: Ilustração 1 - Resumo AUPC.....	23
Figura 14: Ilustração 2 - Gestão de águas pluviais.....	24
Figura 15: Ilustração 3 - Eficiência energética e geração de energia renovável.....	24
Figura 16: Paisagem Campestre	25
Figura 17: Ilustração 4 - Fruição pública.....	25
Figura 18: Ilustração 5 - Fruição visual.....	25
Figura 19: Ilustração 6 - Projeto de sistema viário.....	26
Figura 20: Ilustração 7 - Projeto de parque linear urbano.....	26
Figura 21: Ilustração 8 - Execução de servidão de passagem	27
Figura 22: Ilustração 9 - Obras de arte em engenharia.....	27
Figura 23: Gestão do saneamento básico	28
Figura 24: Ferramentas tecnológicas	28
Figura 25: Setores AUPC	31

Índice de quadros

Quadro 01: Setores da AUPC.....	11
Quadro 02: Formulário FSI.....	30
Quadro 03: Formulário FSI.....	30
Quadro 04: Formulário FSI.....	31
Quadro 05: Formulário FSI.....	31
Quadro 06: Formulário FSI.....	32
Quadro 07: Formulário FSI.....	32
Quadro 08: Formulário FSI.....	32
Quadro 09: Formulário FSI.....	33
Quadro 10: Formulário FSI.....	33
Quadro 11: Formulário FSI.....	33
Quadro 12: Formulário FSI.....	34
Quadro 13: Formulário FSI.....	34
Quadro 14: Formulário FSI.....	35
Quadro 15: Formulário FSI.....	35
Quadro 16: Formulário FSI.....	36
Quadro 17: Formulário FSI.....	36
Quadro 18: Formulário FSI.....	37
Quadro 19: Formulário FSI.....	37
Quadro 20: Formulário FSI.....	38
Quadro 21: Formulário FSI.....	38

ÁREA URBANA
DE PAISAGEM
CAMPESTRE (AUPC)

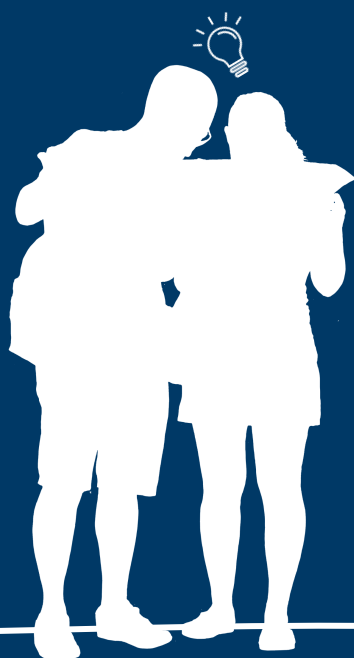

01.

Para quem serve este guia?

O presente guia foi elaborado para orientar os interessados a respeito das normas urbanísticas que regem a Área Urbana de Paisagem Campestre (AUPC), uma área de expansão urbana recentemente regulamentada.

O documento está estruturado como um roteiro sobre cada etapa envolvida na conversão de uma propriedade sob regime rural para uso urbano, a partir da aplicação de instrumentos como a Outorga Onerosa de Alteração de Uso do Solo (OOAU), Outorga Onerosa do Direito de Construir para Adensamento Urbano (OODC) e Fator de Sustentabilidade e Inovação (FSI).



Figura 01: Introdução
Fonte: SEPUR, 2026

O guia está organizado em cinco capítulos. Este primeiro apresenta a caracterização geral da AUPC, incluindo seus conceitos e fundamentos. O segundo, terceiro e quarto descrevem os instrumentos urbanísticos OOAU, OODC e FSI. Por fim, o último reúne perguntas frequentes, destinado a esclarecer as principais dúvidas relacionadas à AUPC.

Legislação

Entre as principais leis referenciadas neste guia, estão:

Lei Complementar nº 470/2017

Lei de Ordenamento Territorial (LOT);

Lei Complementar nº 539/2019

Instituição da Outorga Onerosa de Alteração de Uso do Solo (OOAU);

Lei Complementar nº 629/2022

Instituição dos instrumentos de promoção ao desenvolvimento sustentável;

Lei Complementar nº 688/2024

Regulamentação da Área de Expansão Urbana de Proteção da Paisagem Campestre.

Consultar legislação vigente disponibilizada em:
[Legislação - Prefeitura de Joinville](#)



Legislação Urbanística

Definição da AUPC

Na Lei Complementar nº 470/2017, a Área de Expansão Urbana de Proteção da Paisagem Campestre (AUPC) é caracterizada por: *“regiões de baixo adensamento populacional e construtivo, cujo ambiente é estratégico para formas de ocupação que valorizem o meio ambiente, as características da paisagem campestre, o uso residencial, a manutenção dos usos preexistentes e as atividades náuticas, turísticas e de lazer, fomentando a promoção ambiental e cultural, aliada à ocupação sustentável.”*

(Artigo 2º, inciso CXXVI)

Compreendendo 4.513,03 hectares da porção norte do território de Joinville, a AUPC regulamentada pela Lei Complementar nº 688/2024 e fundamentada no Plano Urbanístico e Projeto Específico da Área de Expansão Urbana de Proteção da Paisagem Campestre, atendeu legislações federais, estaduais e municipais, como o Estatuto da Cidade, o Plano Diretor de Desenvolvimento Sustentável e a Lei de Ordenamento Territorial.

Com localização estratégica e acesso ao Centro de Joinville, Zona Industrial Norte, Praia da Vigorelli, universidades, aeroporto e outras cidades, por meio de eixos como a BR-101, BR-280, SC-108 e SC-418, a AUPC busca integrar o desenvolvimento urbano promovido por loteamentos e condomínios horizontais ao turismo e ao cenário campestre.



Figura 02: Localização AUPC
Fonte: SEPUR, 2026

Setores da AUPC

A AUPC está subdividida em três setores, de acordo com a Lei Complementar nº 470/2017:

SETOR	DESCRIÇÃO
Setor Campestre de Interesse Paisagístico (SC-01)	Áreas destinadas, predominantemente, ao uso residencial, às atividades agrossilvopastoris, turísticas e de eventos terrestres e náuticos, com parâmetros de ocupação de caráter sustentável, que visam proteger a paisagem campestre e propiciar o acesso aos rios.
Setor Campestre de Adensamento Controlado (SC-02)	Áreas destinadas, predominantemente, ao uso residencial, à manutenção e regularização dos usos preexistentes, às atividades turísticas e de eventos, com parâmetros de ocupação de caráter sustentável, que visam proteger a paisagem campestre.
Setor Campestre de Atividade Náutica (SC-03)	Áreas destinadas, predominantemente, às atividades turísticas e náuticas, com parâmetros de ocupação de caráter sustentável, que visam proteger a paisagem campestre e propiciar o acesso aos rios e à Baía da Babitonga.

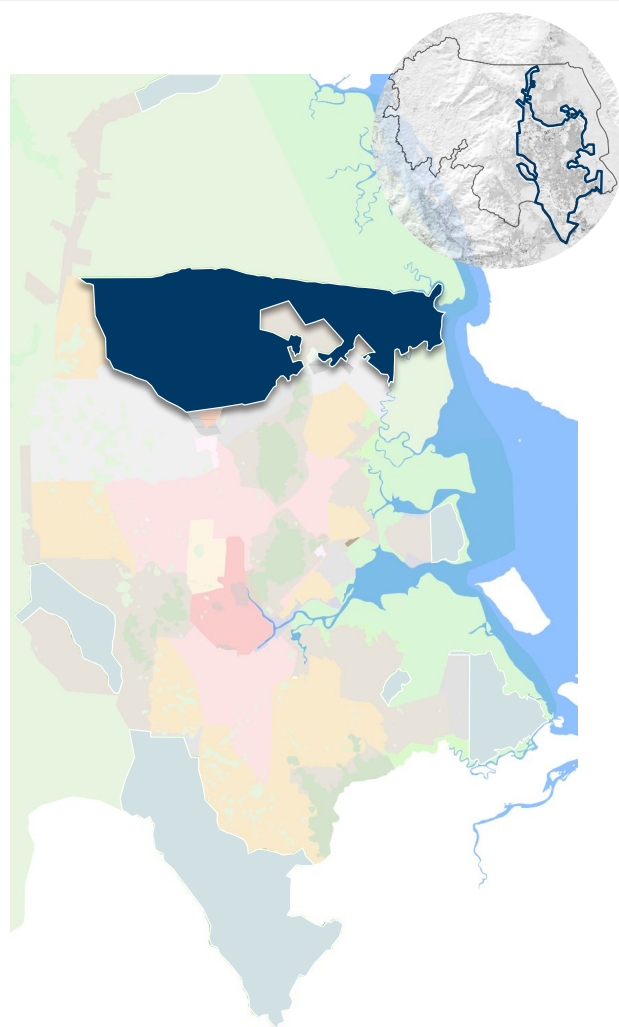
Quadro 01: Setores da AUPC
Fonte: SEPUR, 2026



Figura 03: Setores da AUPC
Fonte: SEPUR, 2026

Como empreender na AUPC?

Os imóveis localizados na AUPC podem permanecer utilizando o regime rural permitido pela LOT, até que haja o interesse em aderir a alguma atividade ou índice do regime urbano. Neste caso, cada setor dispõe de requisitos específicos de parcelamento, uso e ocupação do solo, especificados pelo Anexo XII da LOT.

Os principais usos urbanos admitidos na região são:

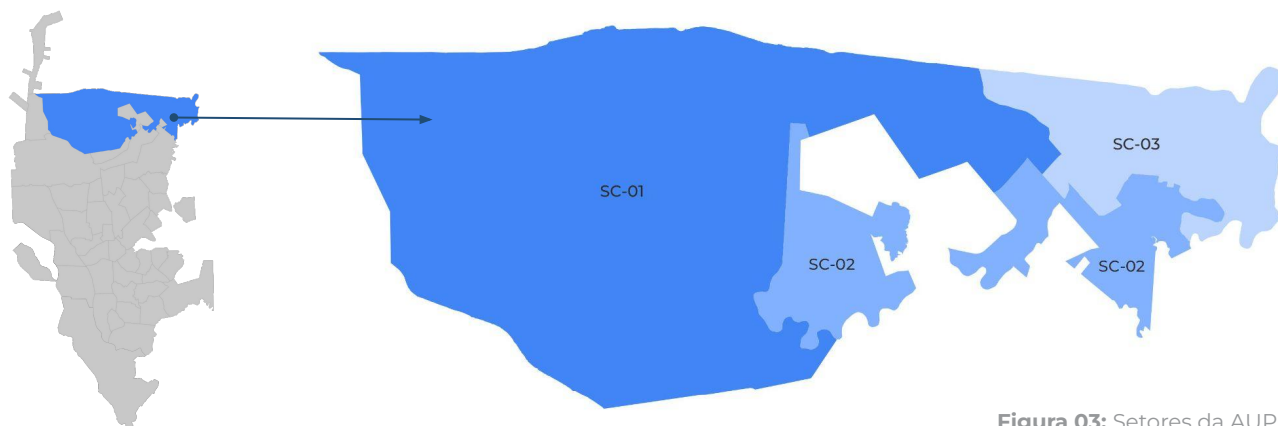

Residência: casas unifamiliares e conjuntos horizontais multifamiliares.



Comércio: varejista de pequeno porte, com área inferior a 500m².



Serviço: atividades de pequeno porte, em geral, mediante a aprovação de Estudo de Viabilidade de Uso e/ou Atividade (EVA)



Indústria: algumas atividades são permitidas quando relacionadas ao setor agrossilvipastoril ou náutico.

Figura 04: Principais atividades admitidas
Fonte: SEPUR, 2026

Para consultar todas as atividades e portes permitidos e proibidos em cada setor da AUPC, acesse os requisitos urbanísticos para uso do solo constantes na parte 2 do anexo XII da Lei Complementar nº 470/2017 (LOT).

Consultar legislação vigente disponibilizada em:
[Legislação - Prefeitura de Joinville](#)



Legislação Urbanística

Etapas do processo

Para a implantação de um empreendimento na AUPC com a utilização do regime urbano, como um loteamento ou condomínio horizontal, a Prefeitura de Joinville dispõe das seguintes etapas legais que podem ocorrer concomitantemente:

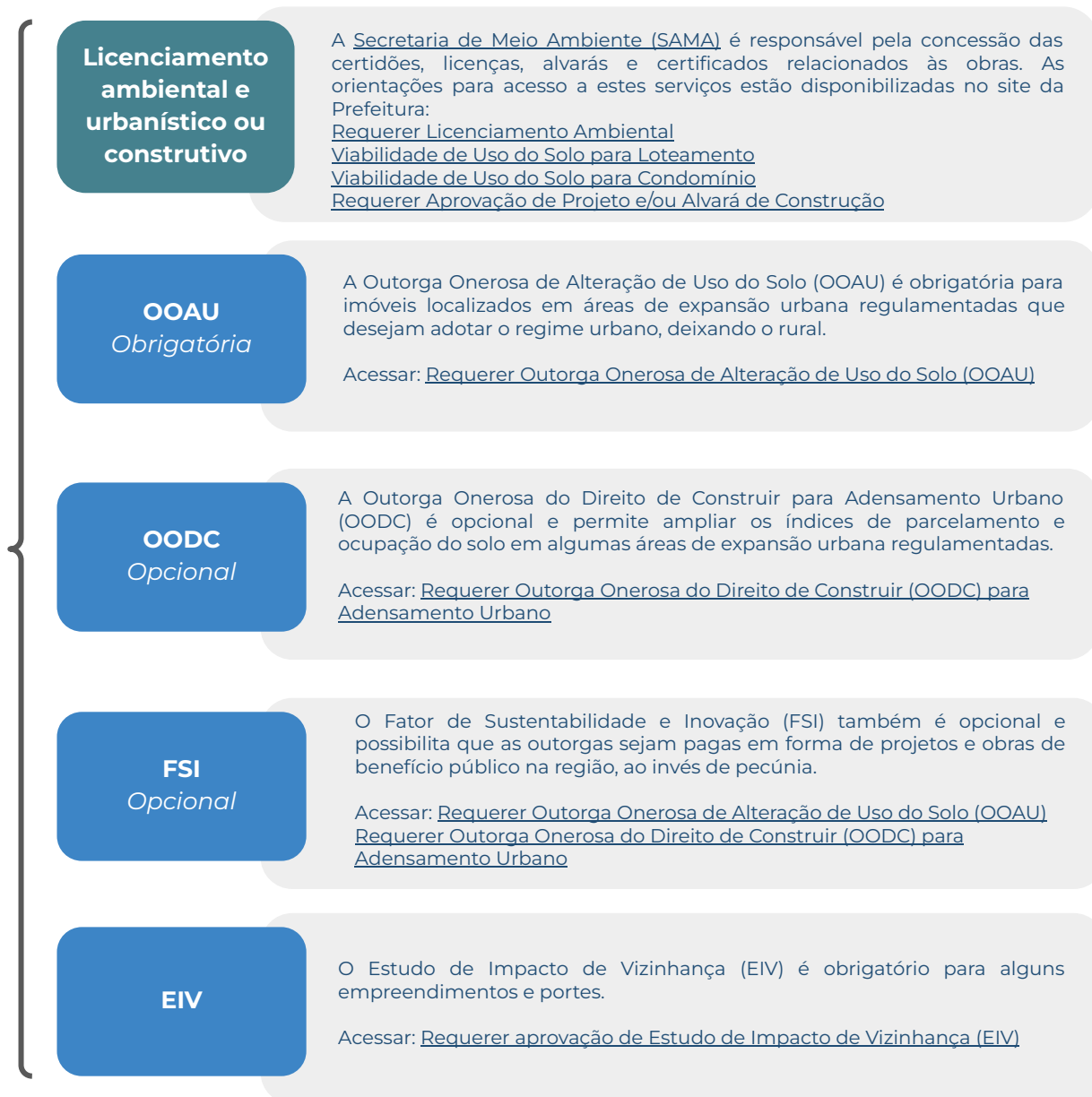

Legenda:

- Etapas analisadas pela SAMA
- Etapas analisadas pela SEPUR

Figura 05: Etapas
Fonte: SEPUR, 2026

**OUTORGA ONEROSA
DE ALTERAÇÃO DE
USO DO SOLO (OOAU)**

02.



Outorga Onerosa de Alteração de Uso do Solo (OOAU)

A Outorga Onerosa de Alteração de Uso do Solo (OOAU), regulamentada pela Lei Complementar nº 539/2019 e pelo Decreto nº 63.242/2024, é o mecanismo municipal que garante a justa distribuição dos ônus e bônus decorrentes do processo de urbanização, recuperando para a coletividade a valorização imobiliária gerada pela ação do poder público, conforme determina o Estatuto da Cidade.



Figura 06: OOAU
Fonte: SEPUR, 2026

Qual a finalidade da OOAU?

Sua função é permitir a conversão do regime rural em urbano aos imóveis localizados nas áreas de expansão urbana regulamentadas, mediante contrapartida financeira paga pelo beneficiário. Sem a aquisição desta outorga, os imóveis inseridos na AUPC permanecem sujeitos aos usos e índices da Área Rural de Utilização Controlada (ARUC).

Como calcular a OOAU?

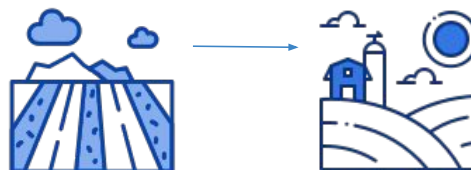
OOAU

$$CF = UPM \times AAU \times FAU$$

Onde:

CF - Contrapartida financeira

UPM - Unidade padrão municipal

AAU - Área de alteração de uso, em m²

FAU - Fator de alteração de uso, definido em decreto (atualmente 0,03)

Consultar legislação vigente disponibilizada em:
[Legislação - Prefeitura de Joinville](#)



Legislação Urbanística

Como protocolar a OOAU?

A OOAU dispõe de duas etapas, que consistem na emissão da Declaração de Viabilidade de Alteração de Uso do Solo (DVAU) e na emissão do Certificado de Alteração de Uso do Solo (CAU), conforme informações abaixo.



Solicitar Declaração de Viabilidade de Alteração de Uso do Solo (DVAU)

Reunir a documentação necessária e realizar a protocolização, a fim de consultar a possibilidade e as condições de adesão ao regime urbano.



Solicitar Certificado de Alteração de Uso do Solo (CAU)

Após o recebimento da DVAU, caso queira prosseguir com a alteração de uso de solo, é hora de reunir e protocolizar a documentação necessária para o CAU, que efetivará a adesão ao regime urbano.



Acompanhar tramitação

Após o protocolo de cada etapa, o respectivo processo será remetido para as unidades competentes e o requerente será comunicado quanto à tramitação, podendo ser solicitado a apresentar novos documentos.



Obter resultado

A conclusão do processo e a efetiva adesão do imóvel ao regime urbano se dará com a assinatura do Termo de Contrato entre o interessado e o Município, estabelecendo as condições de pagamento da OOAU, e a posterior emissão do CAU.

Figura 07: Como protocolar a OOAU
Fonte: SEPUR, 2026

Acessar a carta de serviço completa:
[Requerer Outorga Onerosa de Alteração de Uso do Solo \(OOAU\)](#)



Requerer OOAU

**OUTORGA ONEROSA
DO DIREITO DE CONSTRUIR PARA
ADENSAMENTO URBANO (OODC)**

03.



Outorga Onerosa do Direito de Construir para Adensamento Urbano (OODC)

A Outorga Onerosa do Direito de Construir para Adensamento Urbano (OODC), regulamentada pela Lei Complementar nº 629/2022 e pelo Decreto nº 63.939/2024, é o instrumento que permite um maior adensamento construtivo e populacional, revertendo os recursos arrecadados ao fundo de promoção ao desenvolvimento sustentável, que pode ser aplicado até mesmo na implantação e qualificação da própria infraestrutura local.



Figura 08: OODC
Fonte: SEPUR, 2026

Qual a finalidade da OODC?

Sua função é ampliar os índices de parcelamento e ocupação do solo para os imóveis localizados nas áreas de expansão urbana regulamentadas, conforme especificados em lei para cada setor, mediante contrapartida financeira paga pelo beneficiário. A adesão é opcional e permite, principalmente, a ampliação do número de unidades autônomas em condomínios horizontais e a redução da área mínima de lotes em loteamentos. Sem a aquisição desta outorga, os imóveis ficam sujeitos aos parâmetros básicos.

Como calcular a OODC?

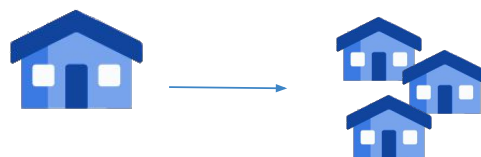
OODC

$$CF = Q \times 125 \times FP \times CUB$$

Onde:

CF - Contrapartida financeira

Q - Quantidade de unidades autônomas acrescidas

FP - Fator de planejamento, definido em lei (atualmente 0,10 na AUPC)

CUB - Custo unitário básico da construção civil, residencial médio

Consultar legislação vigente disponibilizada em:
[Legislação - Prefeitura de Joinville](#)



Legislação Urbanística

Como protocolar a OODC?

A OODC dispõe de duas etapas, que consistem na emissão da Declaração de Viabilidade de Adensamento (DVA) e na emissão do Certificado de Potencial de Adensamento (CPA), conforme informações abaixo.



Solicitar Declaração de Viabilidade de Adensamento (DVA)

Reunir a documentação necessária e realizar a protocolização, a fim de consultar a possibilidade e as condições de ampliação dos índices de parcelamento e ocupação do solo.



Solicitar Certificado de Potencial de Adensamento (CPA)

Após o recebimento da DVA, caso queira prosseguir com a aquisição dos índices, é hora de reunir e protocolizar a documentação necessária para o CPA, que efetivará a ampliação dos limites.



Acompanhar tramitação

Após o protocolo de cada etapa, o respectivo processo será remetido para as unidades competentes e o requerente será comunicado quanto à tramitação, podendo ser solicitado a apresentar novos documentos.



Obter resultado

A conclusão do processo e a efetiva aquisição dos índices ampliados se dará com a assinatura do Termo de Contrato entre o interessado e o Município, estabelecendo as condições de pagamento da OODC, e a posterior emissão do CPA.

Figura 09: Como protocolar a OODC?
Fonte: SEPUR, 2026

Acessar a carta de serviço completa:
[Requerer Outorga Onerosa do Direito de Construir \(OODC\) para Adensamento Urbano](#)



Requerer OODC

FATOR DE
SUSTENTABILIDADE
E INOVAÇÃO (FSI)

04.



Fator de Sustentabilidade e Inovação (FSI)

O Fator de Sustentabilidade e Inovação (FSI), regulamentado na AUPC pelo Decreto nº 63.687/2024, é o instrumento que pode viabilizar a implantação de infraestrutura qualificada na área de expansão urbana, executada pelos próprios empreendedores.



Figura 10: FSI
Fonte: SEPUR, 2026

Qual a finalidade do FSI?

Sua função é conceder desconto e, até mesmo, isenção do pagamento em pecúnia relativo à Outorga Onerosa de Alteração de Uso do Solo (OOAU) e à Outorga Onerosa do Direito de Construir para Adensamento Urbano (OODC), mediante a entrega de projetos e obras de benefício público na região. A adesão é opcional, com diretrizes e critérios estabelecidos em regulamentação específica.

Consultar legislação vigente disponibilizada em:
[Legislação - Prefeitura de Joinville](#)



Legislação Urbanística

Como aplicar o FSI na Outorga Onerosa de Alteração de Uso do Solo (OOAU)?



Figura 11: OOAU
Fonte: SEPUR, 2026

$$\text{OOAU} \times (\text{FSI}) \quad (\text{UPM} \times \text{AAU} \times \text{FAU}) \times (1 - \Sigma)$$

Onde:

UPM - Unidade padrão municipal

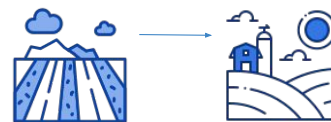
AAU - Área de alteração de uso, em m²

FAU - Fator de alteração de uso, definido em decreto (atualmente 0,03)

Σ - Somatório dos pontos obtidos pelo atendimento aos critérios de sustentabilidade e inovação, definidos em decreto

Como aplicar o FSI na Outorga Onerosa do Direito de Construir para Adensamento Urbano (OODC)?



Figura 12: OODC
Fonte: SEPUR, 2026

$$\text{OODC} \times (\text{FSI}) \quad (\text{Q} \times 125 \times \text{FP} \times \text{CUB}) \times (1 - \Sigma)$$

Onde:

Q - Quantidade de unidades autônomas acrescidas

125 - Área mínima da unidade autônoma

FP - Fator de planejamento, definido em lei (atualmente 0,10 na AUPC)

CUB - Custo unitário básico da construção civil residencial médio

Σ - Somatório dos pontos obtidos pelo atendimento aos critérios de sustentabilidade e inovação, definidos em decreto

Critérios de FSI aplicáveis à Área Urbana de Paisagem Campestre (AUPC)

Cada área de expansão urbana regulamentada poderá dispor de critérios de FSI específicos relacionados à vocação da área. A seguir, apresentam-se os principais conceitos aplicáveis à AUPC, acompanhados de representações ilustrativas que visam tornar seu entendimento mais claro e acessível.



Figura 13:
Ilustração 1 - Resumo AUPC
Fonte: SEPUR, 2026

Critérios de FSI aplicáveis à Área Urbana de Paisagem Campestre (AUPC)

1. GESTÃO DE ÁGUAS PLUVIAIS

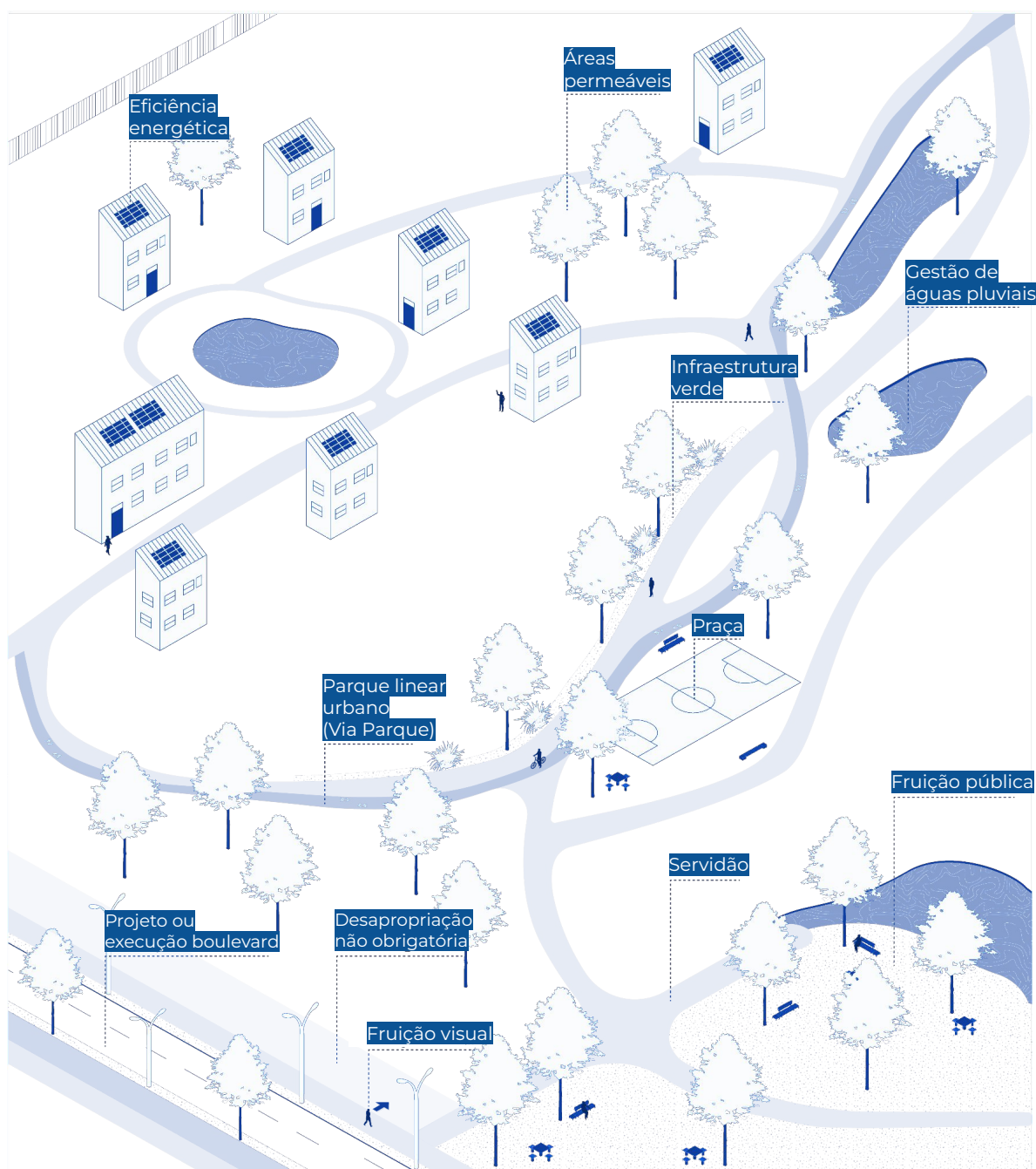

Figura 14:
Ilustração 2 - Gestão de águas pluviais
Fonte: SEPUR, 2026

Gestão de águas pluviais

Sistemas de drenagem e retenção pluvial com o objetivo de reduzir o impacto da impermeabilização causada pela instalação de empreendimentos em regiões sujeitas à inundação, retardando o escoamento superficial da água da chuva, armazenando-a temporariamente, conforme parâmetros previstos no Decreto nº 62.543/2024.

Infraestrutura verde

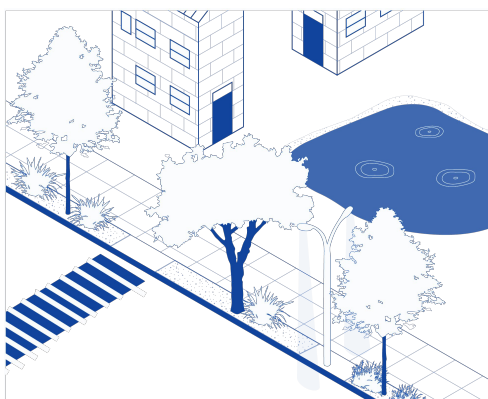
Soluções que proporcionem a permeabilidade e/ou o paisagismo vegetado, interconectadas, desempenhando serviços ecossistêmicos, como a ciclagem de nutrientes, o abastecimento do lençol freático, a amenização de efeitos climáticos, a proteção do solo e a redução da energia cinética e do escoamento superficial, e tendo como exemplos os jardins de chuva, os canteiros pluviais, as biovaletas, as lagoas pluviais e de retenção e os *wetlands* (alagado construído).

2. EFICIÊNCIA ENERGÉTICA E GERAÇÃO DE ENERGIA RENOVÁVEL



Figura 15:
Ilustração 3 - Eficiência energética e geração de energia renovável
Fonte: SEPUR, 2026

Fonte alternativa de energia

Produção ou aquisição de energia limpa, que não utilize derivados de petróleo e combustíveis fósseis para geração e contribua para diminuir o consumo da rede pública, tanto em áreas comuns quanto privativas, pelo período mínimo de 5 (cinco) anos, assegurando assim menor impacto ambiental.

Critérios de FSI aplicáveis à Área Urbana de Paisagem Campestre (AUPC)

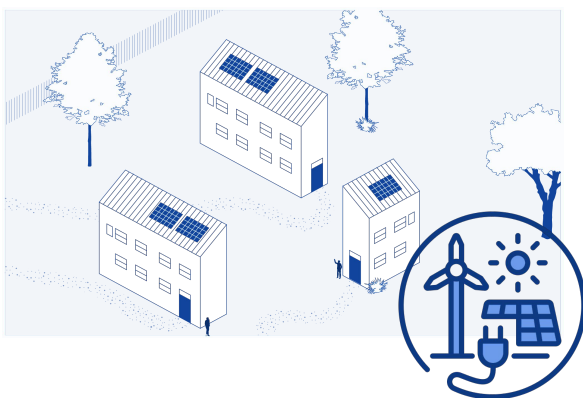
3. PAISAGEM CAMPESTRE



Figura 16:
Paisagem Campestre
Fonte: Freepik, adaptada por SEPUR (2026)

Paisagem campestre

Elementos dos meios rural e urbano integrando e complementando de maneira harmoniosa um ambiente natural, bucólico e contemplativo, com usos alternados e ocupação rarefeita.

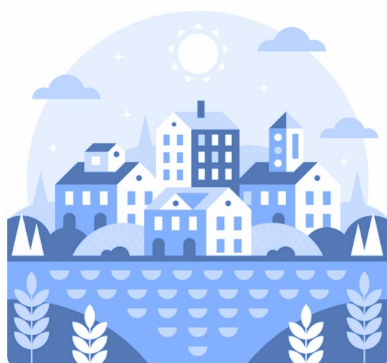

Figura 17:
Ilustração 4 - Fruição pública
Fonte: SEPUR, 2026

Fruição pública

Área de lazer particular com acesso público registrado na matrícula do imóvel, que tem por objetivo estimular e melhorar a oferta de espaços qualificados.



Figura 18:
Ilustração 5 - Fruição visual
Fonte: SEPUR, 2026

Fruição visual

Percentual das faces de lotes ou glebas livre de obstrução visual, para garantia de permeabilidade, interação e contemplação da paisagem, evitando elementos de bloqueio visual, caracterizados por materiais que impedem a visualização do interior do imóvel, como telas, grades, cercas, cercas vivas, vegetações e similares, com grau de fechamento superior a 10%.

Critérios de FSI aplicáveis à Área Urbana de Paisagem Campestre (AUPC)

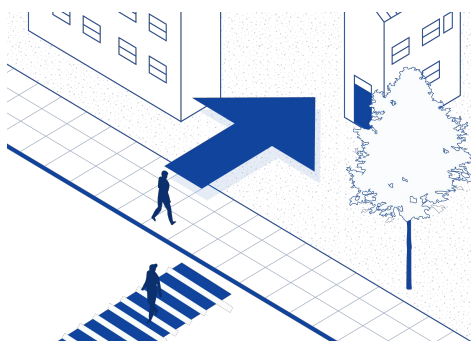
4. MOBILIDADE URBANA E SUSTENTÁVEL



Figura 19: Ilustração 6: Projeto de sistema viário
Fonte: SEPUR, 2026



Figura 20:
Ilustração 7 - Projeto de parque linear urbano
Fonte: SEPUR, 2026

Projeto de sistema viário

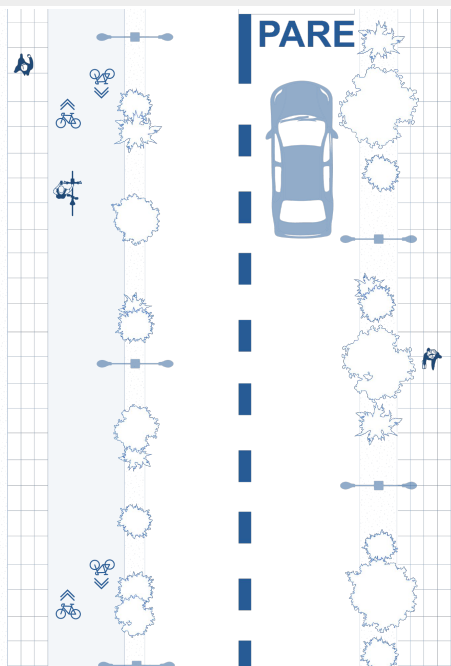
Compreende o levantamento planialtimétrico georreferenciado, a sondagem do solo e os projetos de, no mínimo, rede de energia elétrica; cabeamento estruturado subterrâneo; telefonia subterrânea; drenagem pluvial; coleta de esgoto; pavimentação de via, ciclovia, passeio e calçada; sinalização viária e cicloviária; iluminação viária e ornamental; paisagismo e arborização; fornecidos à municipalidade em arquivos editáveis, compatíveis com os *softwares* utilizados pelas secretarias, além de pranchas em formato PDF e ART/RRT do(s) responsável(eis) técnico(s) por cada item.

Execução de sistema viário

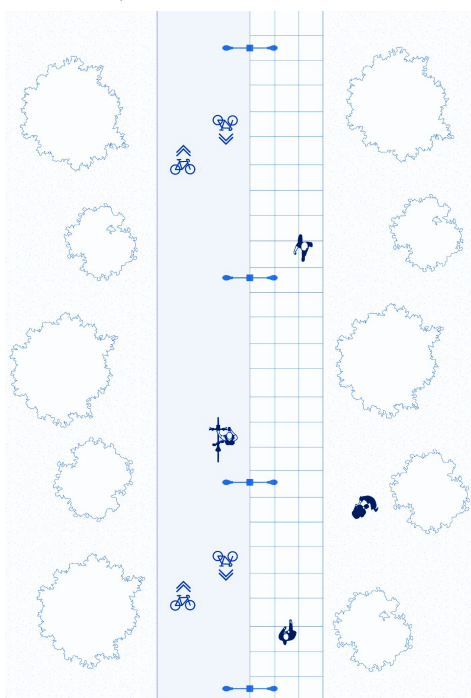
Implantação de, no mínimo, rede de energia elétrica; cabeamento estruturado subterrâneo; telefonia subterrânea; drenagem pluvial; coleta de esgoto; pavimentação de via, ciclovia, passeio e calçada; sinalização viária e cicloviária; iluminação viária e ornamental; paisagismo e arborização.

Projeto de parque linear urbano (Via Parque)

Compreende o levantamento planialtimétrico georreferenciado, a sondagem em solo e os projetos de, no mínimo, drenagem pluvial; pavimentação de via compartilhada; sinalização; iluminação; paisagismo e arborização; fornecidos à municipalidade em arquivos editáveis, compatíveis com os *softwares* utilizados pelas secretarias, além de pranchas em formato PDF e ART/RRT do(s) responsável(eis) técnico(s) por cada item.

Execução de parque linear urbano (Via Parque)

Implantação de, no mínimo, drenagem pluvial; pavimentação de via compartilhada; sinalização; iluminação; paisagismo e arborização.

Critérios de FSI aplicáveis à Área Urbana de Paisagem Campestre (AUPC)

4. MOBILIDADE URBANA E SUSTENTÁVEL



Figura 21:
Ilustração 8 - Execução de servidão de passagem
Fonte: SEPUR, 2026

Execução de servidão de passagem

Servidão particular com acesso público registrado na matrícula do imóvel, para conexão das áreas públicas e de fruição pública.

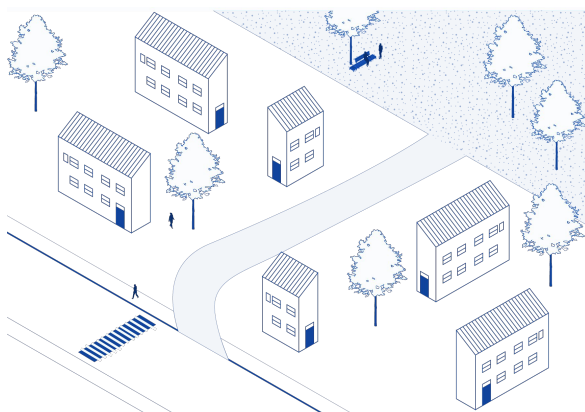

Figura 22:
Ilustração 9 - Obras de arte em engenharia
Fonte: SEPUR, 2026

Obras de arte em engenharia

Intervenções de infraestrutura com a finalidade de transpor obstáculos diversos para assegurar o tráfego e a circulação de pessoas, veículos ou produtos, como, pontes, viadutos, rotatórias e outros.

Critérios de FSI aplicáveis à Área Urbana de Paisagem Campestre (AUPC)

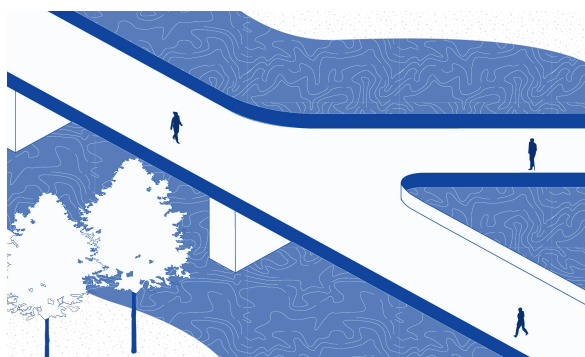
5. GESTÃO DO SANEAMENTO BÁSICO



Figura 23:
Gestão do saneamento básico
Fonte: Freepik, adaptada por SEPUR, 2026

Gestão do saneamento básico

Conjunto de práticas destinadas a garantir serviços de água, esgoto, resíduos e drenagem urbana. Envolve o planejamento, operação e fiscalização desses serviços para proteger a saúde pública e o meio ambiente.

6. INOVAÇÃO E TECNOLOGIA



Figura 24:
Ferramentas tecnológicas
Fonte: Freepik, adaptada por SEPUR, 2026

Ferramentas tecnológicas

Suporte com ferramentas tecnológicas de cidade inteligentes, para estudos urbanísticos e/ou monitoramento e segurança.

* Imagens e ícones: Freepik e Flaticon, adaptados por SEPUR (2026)

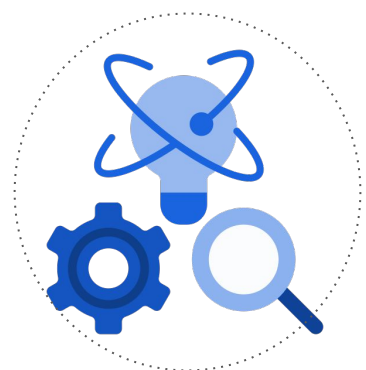
* Ilustrações: Anna Letícia Verardi

Como protocolar o FSI?

OOAU

Outorga Onerosa de
Alteração de Uso do Solo

Sem FSI

1. **Requerer DVAU**
SEPUR.UGP
2. Assinar
Termo de
Contrato
3. Efetuar
pagamento
4. Receber
o CAU

Com FSI

1. **Requerer DVAU**
SEPUR.UGP
+
Formulário de FSI
2. Assinar
Termo de
Compromisso
3. Executar
as
benfeitorias
4. Enviar
relatório de
execução
5. Receber
o CAU

Acessar a carta de serviço completa:
[Requerer Outorga Onerosa de Alteração de Uso do Solo \(OOAU\)](#)



Requerer OOAU

OODC

Outorga Onerosa do
Direito de Construir para
Adensamento Urbano

Sem FSI

1. **Requerer DVA**
SEPUR.UGP
2. Assinar
Termo de
Contrato
3. Efetuar
pagamento
4. Receber
o CPA

Com FSI

1. **Requerer DVA**
SEPUR.UGP
+
Formulário de FSI
2. Assinar
Termo de
Compromisso
3. Executar
as
benfeitorias
4. Enviar
relatório de
execução
5. Receber
o CPA

Acessar a carta de serviço completa:
[Requerer Outorga Onerosa do Direito de Construir \(OODC\) para Adensamento Urbano](#)



Requerer OODC

Como preencher o formulário de FSI?

Em caso de adesão ao FSI, há um formulário disponível para automatizar o cálculo das outorgas e do desconto concedido por cada critério. O arquivo pode ser acessado nas cartas de serviço de OOAU e de OODC.

1 Realizar uma cópia do arquivo para preenchimento.

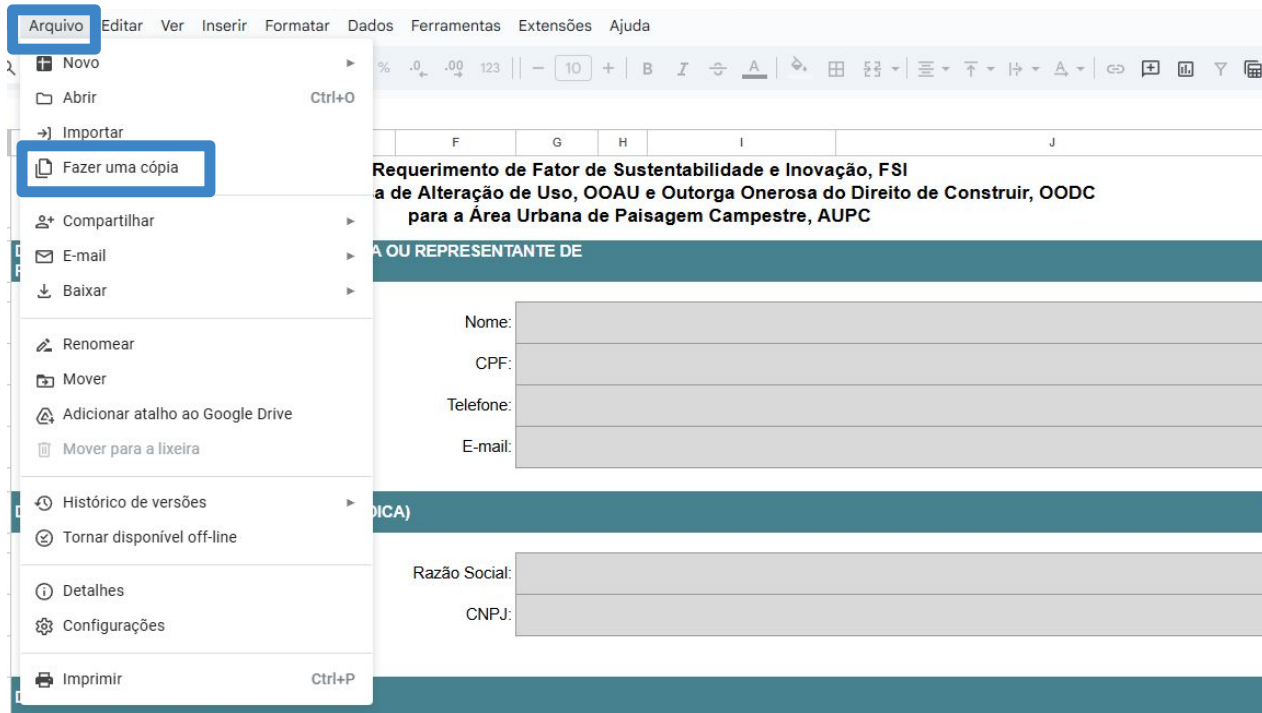

Quadro 02: Formulário FSI
Fonte: SEPUR, 2026

DADOS DO IMÓVEL

2 Inserir dados do interessado e do imóvel.

Endereço:

Matrícula:

Inscrição Imobiliária, INCRA ou coordenadas geográficas:

Área total do Imóvel, conforme matrícula (em m²):

Soma das testadas do imóvel para a via pública (em metros): 218,35

Setor*:

*Atenção: se o terreno estiver contido em mais de um setor deverá ser feita simulação separada para a área em cada setor, conforme levantamento planimétrico.

ALTERAÇÃO DE USO DO SOLO

Declaração de Viabilidade de Alteração de Uso do Solo, DVAU nº:

Já foi requerida a alteração de rural para urbano para parte desse imóvel?

Se sim, informe o número do Contrato ou do Certificado de Alteração de Uso do Solo:

Informe a área constante no Contrato ou Certificado de Alteração do Uso do Solo:

Informe a área ADICIONAL que esta sendo requerida **agora** para alteração de uso (em m²): 60.000,00

Área total com alteração de uso (em m²): 60.000,00

EXCEDE A ÁREA TOTAL DO TERRENO!

*Dados hipotéticos

Quadro 03: Formulário FSI
Fonte: SEPUR, 2026

Atenção: a planilha apresenta alertas caso o preenchimento do formulário esteja incorreto

3 Inserir dados do imóvel.

DADOS DO IMÓVEL

Endereço: _____
Matrícula: _____
Inscrição Imobiliária, INCRA ou coordenadas geográficas: _____
Área total do Imóvel, conforme matrícula (em m²): 182.718,48
Soma das testadas do imóvel para a via pública (em metros): 218,35
Setor*: 0.1.1 - Setor Campestre de Interesse Paisagístico SC-01

*Atenção: se o terreno estiver contido em mais de um setor deverá ser feita simulação separada para a área em cada setor, conforme levantamento planimétrico.

Quadro 04: Formulário FSI
Fonte: SEPUR, 2026

*Dados hipotéticos

4 Identificar o setor no qual o imóvel está localizado



Figura 25: Setores AUPC
Fonte: SEPUR, 2026

DADOS DO IMÓVEL

Endereço: _____
Matrícula: _____
Inscrição Imobiliária, INCRA ou coordenadas geográficas: _____
Área total do Imóvel, conforme matrícula (em m²): 182.718,48
Soma das testadas do imóvel para a via pública (em metros): 218,35
Setor* 0.1.1 - Setor Campestre de Interesse Paisagístico SC-01

*Atenção: se o terreno estiver contido em mais de um s _____

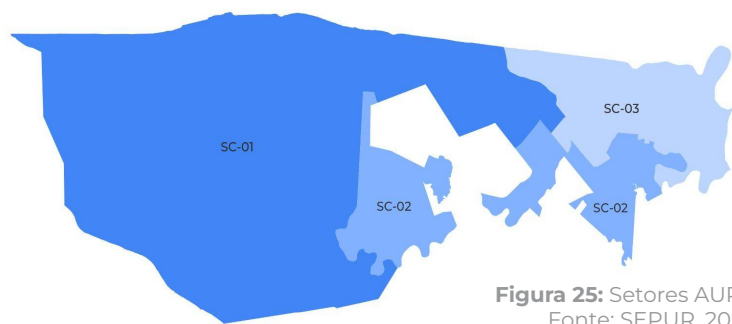
É necessário escolher o setor o qual o imóvel está localizado

ALTERAÇÃO DE USO DO SOLO

Escolha

- 0.1.1 - Setor Campestre de Interesse Paisagístico SC-01
- 0.1.2 - Setor Campestre de Adensamento Controlado SC-02
- 0.1.3 - Setor Campestre de Atividade Náutica SC-03

*Dados hipotéticos

Quadro 05: Formulário FSI
Fonte: SEPUR, 2026

Se o terreno estiver em mais de um setor, deverá ser feita a simulação separada para a área em cada setor, conforme levantamento planimétrico

Consultar legislação vigente disponibilizada em:
[Legislação - Prefeitura de Joinville](#)



Legislação Urbanística

5 Inserir informações de alteração de uso do solo

ALTERAÇÃO DE USO DO SOLO

Declaração de Viabilidade de Alteração de Uso do Solo, DVAU nº: _____

Já foi requerida a alteração de rural para urbano para parte desse imóvel?

Se sim, informe o número do Contrato ou do Certificado de Alteração de Uso do Solo: 0001/23

Informe a área constante no Contrato ou Certificado de Alteração do Uso do Solo: 15.112,93

Informe a área ADICIONAL que esta sendo requerida **agora** para alteração de uso (em m²): 60.000,00

Área total com alteração de uso (em m²): 75.112,93

Quadro 06: Formulário FSI
Fonte: SEPUR, 2026

Informar "NÚMERO" e "ÁREA" do Certificado de Alteração de Uso do Solo (CAU)

Caso já tenha efetuado conversão parcial do lote

CAU 0001/2023
Certificado de Alteração de Uso do Solo

Certifico que a área outorgada de 15.112,93 m² do imóvel sob inscrição cadastral nº _____ situado à _____ passa a adotar o seguinte regime urbanístico:

ALTERAÇÃO DE USO DO SOLO

Declaração de Viabilidade de Alteração de Uso do Solo, DVAU nº: _____

Já foi requerida a alteração de rural para urbano para parte desse imóvel?

Se sim, informe o número do Contrato ou do Certificado de Alteração de Uso do Solo: 0001/23

Informe a área constante no Contrato ou Certificado de Alteração do Uso do Solo: 15.112,93

Informe a área ADICIONAL que esta sendo requerida **agora** para alteração de uso (em m²): 60.000,00

Área total com alteração de uso (em m²): 75.112,93

Quadro 07: Formulário FSI
Fonte: SEPUR, 2026

Área total de alteração de uso calculada automaticamente

ALTERAÇÃO DE USO DO SOLO

Declaração de Viabilidade de Alteração de Uso do Solo, DVAU nº: _____

Já foi requerida a alteração de rural para urbano para parte desse imóvel?

Se sim, informe o número do Contrato ou do Certificado de Alteração de Uso do Solo: 0001/23

Informe a área constante no Contrato ou Certificado de Alteração do Uso do Solo: 15.112,93

Informe a área ADICIONAL que esta sendo requerida **agora** para alteração de uso (em m²): _____

Na aba de OOAU, surgirá o valor a ser pago pela área requerida

Área desta OOAU (m²)	Unidades permitidas com esta OOAU	Valor desta OOAU R\$ 0,00	Valor desta OOAU a pagar com FSI #DIV/0!	Diferença #DIV/0!
----------------------	-----------------------------------	------------------------------	---	----------------------

Calculos feitos sobre a área de OOAU que está sendo requerida agora

*Dados hipotéticos

Quadro 08: Formulário FSI
Fonte: SEPUR, 2026

6 Inserir informações de alteração de uso do solo

ALTERAÇÃO DE USO DO SOLO

Declaração de Viabilidade de Alteração de Uso do Solo, DVAU nº:	
Já foi requerida a alteração de rural para urbano para parte desse imóvel?	Sim
Se sim, informe o número do Contrato ou do Certificado de Alteração de Uso do Solo:	0001/23
Informe a área constante no Contrato ou Certificado de Alteração do Uso do Solo:	15.112,93
Informe a área ADICIONAL que esta sendo requerida agora para alteração de uso (em m²):	20.000,00
Área total com alteração de uso (em m²)	35.112,93

Quadro 09: Formulário FSI
Fonte: SEPUR, 2026

EMPREENDIMENTO

Será feito parcelamento ou condomínio?	Sim
Tipo de empreendimento:	0.2.1 - Parcelamento
Área do empreendimento (em m²)	51.359,24
Total de unidades já permitidas na área do empreendimento, com OOAU:	10

ATENÇÃO! EXCEDE A ÁREA TOTAL COM ALTERAÇÃO DE USO!

A área do empreendimento deverá ser inferior à área total com alteração de uso

ALTERAÇÃO DE USO DO SOLO

Declaração de Viabilidade de Alteração de Uso do Solo, DVAU nº:	
Já foi requerida a alteração de rural para urbano para parte desse imóvel?	Sim
Se sim, informe o número do Contrato ou do Certificado de Alteração de Uso do Solo:	0001/23
Informe a área constante no Contrato ou Certificado de Alteração do Uso do Solo:	15.112,93
Informe a área ADICIONAL que esta sendo requerida agora para alteração de uso (em m²):	60.000,00
Área total com alteração de uso (em m²):	75.112,93

Quadro 10: Formulário FSI
Fonte: SEPUR, 2026

ALTERAÇÃO DE USO DO SOLO

Declaração de Viabilidade de Alteração de Uso do Solo, DVAU nº:	
Já foi requerida a alteração de rural para urbano para parte desse imóvel?	Não
Se sim, informe o número do Contrato ou do Certificado de Alteração de Uso do Solo:	
Informe a área constante no Contrato ou Certificado de Alteração do Uso do Solo:	
Informe a área ADICIONAL que esta sendo requerida agora para alteração de uso (em m²):	60.000,00
Área total com alteração de uso (em m²)	60.000,00

*Dados hipotéticos

Quadro 11: Formulário FSI
Fonte: SEPUR, 2026

Caso não haja OOAU anterior, a área total será equivalente à solicitação de alteração de uso atual

7 Preencher em caso de requisição de OODC

EMPREENDIMENTO

Será feito parcelamento ou condomínio? Não

Só preencha os dados sobre o empreendimento se houver desmembramento, parcelamento do solo ou condomínio

Tipo de empreendimento: 0.2.0 - Nenhum

Área do empreendimento (em m²):

Total de unidades já permitidas na área do empreendimento, com OOAU:

Quantidade máxima de unidades extras que poderiam ser requeridas com OODC na área do empreendimento:

Quantas unidades extras deseja requerer?

Protocolo SAMA:

Total de unidades no empreendimento, somatório das já permitidas com as unidades extras requeridas: #DIV/0!

Quadro 12: Formulário FSI
Fonte: SEPUR, 2026

EMPREENDIMENTO

Será feito parcelamento ou condomínio? Sim

Tipo de empreendimento: 0.2.2 - Condomínio

Identificar se será feito parcelamento ou condomínio

Área do empreendimento (em m²): 51.359,24

Total de unidades já permitidas na área do empreendimento, com OOAU: 10

Quantidade máxima de unidades extras que poderiam ser requeridas com OODC na área do empreendimento: 41

Quantas unidades extras deseja requerer? 40

Protocolo SAMA:

Total de unidades no empreendimento, somatório das já permitidas com as unidades extras requeridas: 50

Informar a área do empreendimento

Será feito parcelamento ou condomínio? Sim

Tipo de empreendimento: 0.2.1 - Parcelamento

Área do empreendimento (em m²): 51.359,24

Total de unidades já permitidas na área do empreendimento, com OOAU: 10

Quantidade máxima de unidades extras que poderiam ser requeridas com OODC na área do empreendimento: 23

Quantas unidades extras deseja requerer? 20

Protocolo SAMA:

Total de unidades no empreendimento, somatório das já permitidas com as unidades extras requeridas: 30

É necessário escolher o tipo de empreendimento

Informar a quantidade desejada, respeitando o máximo permitido

Total da soma de unidades permitidas e extras

Total da soma de unidades permitidas e extras

*Dados hipotéticos

Quadro 13: Formulário FSI
Fonte: SEPUR, 2026

8 Preencher em caso de requisição de OODC

EMPREENDIMENTO

Será feito parcelamento ou condomínio?

Tipo de empreendimento:

Área do empreendimento (em m²):

Total de unidades já permitidas na área do empreendimento, com OOAU: 2

Quantidade máxima de unidades **extras** que poderiam ser requeridas com OODC na área do empreendimento:

Quantas unidades **extras** deseja requerer:

Protocolo SAMA:

Total de unidades no empreendimento, somatório das já permitidas com as unidades extras requeridas: 22

Inválido:
a entrada precisa ser menor do que ou igual a =#REF!

Quadro 14: Formulário FSI
Fonte: SEPUR, 2026

EMPREENDIMENTO

Será feito parcelamento ou condomínio?

Tipo de empreendimento:

Área do empreendimento (em m²):

Total de unidades já permitidas na área do empreendimento, com OOAU: 10

Quantidade máxima de unidades **extras** que poderiam ser requeridas com OODC na área do empreendimento: 23

Quantas unidades **extras** deseja requerer:

Protocolo SAMA:

Total de unidades no empreendimento, somatório das já permitidas com as unidades extras requeridas: 10

Na aba de OODC, surgirá o valor a ser pago pelas unidades extras requeridas

Área do empreendimento desta OODC (m²) 51.359,24	Unidades extras que estão sendo requeridas 8	Valor desta OODC R\$ 0,00	Valor desta OODC a pagar com FSI #DIV/0!	Diferença #DIV/0!
Cálculos feitos sobre as unidades extras que estão sendo requeridas				
Total de unidades no empreendimento: 10		Valor unitário no montante: com OODC: R\$ 0,00 com FSI: #DIV/0!	Informe o número de unidades extras, nos dados de entrada!	
		Valor por unidade extra requerida: com OODC: #DIV/0! com FSI: #DIV/0!		

*Dados hipotéticos

Quadro 15: Formulário FSI
Fonte: SEPUR, 2026

9 Testar, escolher, dimensionar e delimitar os critérios

4. MOBILIDADE URBANA SUSTENTÁVEL								
Medida de Sustentabilidade e Inovação	Detalhamento do trecho	Extensão ou área	Nº do parecer do órgão responsável	Previsão de início	Previsão de término	Duração	Pontos FSI	
Projeto de sistema viário	4.1.2 - Projeto de sistema viário (km) - seção de 25m (mínimo 1 km)					0 dias (0 meses)	0,0000	
Execução de sistema viário	4.1 - Nenhum					0 dias (0 meses)		
Projeto da via parque	4.1.1 - Projeto de sistema viário (km) - seção de 31m (mínimo 1 km)					0 dias (0 meses)		
Execução da via parque	4.1.2 - Projeto de sistema viário (km) - seção de 25m (mínimo 1 km)					0 dias (0 meses)		
Execução de praça em via parque	4.1.2 - Projeto de sistema viário (km) - seção de 25m (mínimo 1 km)					0 dias (0 meses)		
Calçada	4.1.3 - Projeto de sistema viário (km) - seção de 19m (mínimo 1 km)	0,21835				0 dias (0 meses)		
Execução de servidão	4.1.4 - Projeto de sistema viário (km) - seção de 16m (mínimo 1 km)					0 dias (0 meses)		
Medida de Sustentabilidade e Inovação	Detalhamento do trecho	Extensão ou área	Nº do parecer do órgão responsável	Previsão de início	Previsão de término	Duração	Pontos FSI	
Obras de arte de engenharia	4.8 - Nenhum					0 dias (0 meses)		
							Total:	0,0000

Quadros 16: Formulário FSI
Fonte: SEPUR, 2026

Dependendo do critério escolhido, haverá opções a serem selecionadas, que afetarão diretamente a pontuação

Área desta OOAU (m²)	Unidades permitidas com esta OOAU	Valor desta OOAU	Valor desta OOAU a pagar com FSI	Diferença
60.000,00	12	R\$ 709.830,00	R\$ 354.915,00	RS 354.915,00

Cálculos feitos sobre a área de OOAU que está sendo requerida agora

4. MOBILIDADE URBANA SUSTENTÁVEL								
Medida de Sustentabilidade e Inovação	Detalhamento do trecho	Extensão ou área	Nº do parecer do órgão responsável	Previsão de início	Previsão de término	Duração	Pontos FSI	
Projeto de sistema viário	4.1.2 - Projeto de sistema viário (km) - seção de 25m (mínimo 1 km)	Estrada XXXX, do ponto de transporte público de nº XX ao ponto de transporte público XX	1,5	06/01/2025	28/03/2025	81 dias (3 meses)	0,5000	
Execução de sistema viário	4.2 - Nenhum					0 dias (0 meses)		
Projeto da via parque	4.3 - Nenhum					0 dias (0 meses)		
Execução da via parque	4.4 - Nenhum					0 dias (0 meses)		
Execução de praça em via parque	4.5 - Nenhum					0 dias (0 meses)		
Calçadas	4.6 - Nenhum					0 dias (0 meses)		
Execução de servidão	4.7 - Nenhum					0 dias (0 meses)		
Medida de Sustentabilidade e Inovação	Detalhamento	Área (m²)	Pontos	Nº do parecer do órgão responsável	Previsão de início	Previsão de término	Duração	Pontos FSI
Obras de arte de engenharia	4.8 - Nenhum						0 dias (0 meses)	
							Total:	0,5000

*Dados hipotéticos

Quadro 17: Formulário FSI
Fonte: SEPUR, 2026

Os critérios devem ser preenchidos descrevendo, resumidamente, a extensão proposta, a localização e a previsão de execução

A largura das vias projetadas pode ser consultada no SIMGEO, na camada "Plano Viário 2024". As diretrizes de Via Parque estarão disponíveis no Plano de Infraestrutura e Equipamentos Urbano e Rural (PIEPUR)

10

*Preencher esses campos em caso de requisição de OODC

Área do empreendimento desta OODC (m²) 51,359.24	Unidades extras que estão sendo requeridas 20	Valor desta OODC R\$ 715,932.50	Valor desta OODC a pagar com FSI R\$ 681,854.11	Diferença RS 34,078.39
--	---	---	---	----------------------------------

Cálculos feitos sobre as unidades extras que estão sendo requeridas

Total de unidades no empreendimento: 30 Valor unitário no montante: com OODC: R\$ 23,894.42 com FSI: R\$ 22,728.47
Valor por unidade extra requerida: com OODC: R\$ 35,796.63 com FSI: R\$ 34,062.71

4. MOBILIDADE URBANA SUSTENTÁVEL

Medida de Sustentabilidade e Inovação	Detalhamento do trecho	Extensão ou área	Nº do parecer do órgão responsável	Previsão de início	Previsão de término	Duração	Pontos FSI	
Projeto de sistema viário	4.1 - Nenhum					0 dias (0 meses)		
Execução de sistema viário	4.2 - Nenhum					0 dias (0 meses)		
Projeto da via parque	4.3 - Projeto da via parque (km) (mínimo 0,3 km)	Estrada XXXX, do ponto (inserir coordenadas) ao ponto (inserir coordenadas)	0.34	02/05/2025	04/09/2026	490 dias (16 meses)	0.0476	
Execução da via parque	4.4 - Nenhum					0 dias (0 meses)		
Execução de praça em via parque	4.5 - Nenhum					0 dias (0 meses)		
Calçadas	4.6 - Nenhum		0.21835			0 dias (0 meses)		
Execução de serviço	4.7 - Nenhum					0 dias (0 meses)		
Medida de Sustentabilidade e Inovação	Detalhamento	Área (m²)	Pontos	Nº do parecer do órgão responsável	Previsão de início	Previsão de término	Duração	Pontos FSI
Obras de arte de engenharia	4.8 - Nenhum	1	0.01				0 dias (0 meses)	
							Total:	0.0476

*Dados hipotéticos

Quadro 18: Formulário FSI
Fonte: SEPUR, 2026

11

Assinaturas

ASSINATURAS E DOCUMENTAÇÃO

ASSINATURAS

Atenção: Responsáveis técnicos e responsáveis legais pelo empreendimento assumem solidariamente a responsabilidade pelas informações prestadas.

Responsável técnico

Responsável legal

As assinaturas podem ser digitais. No caso de assinatura manual, rubricar todas as páginas e reconhecer em cartório ou conforme art. 1º, inciso I, da Lei 9.342/2023.

Joinville, de de

ANEXOS OBRIGATORIOS

- ART ou RRT referente à Planta de Implantação;
- Planta de Implantação, deve conter no mínimo:
 - confrontantes do terreno;
 - construções existentes e/ou a serem construídas no imóvel;
 - acessos ao empreendimento;
 - identificação do local e tipo de ação/medida adotada como FSI.

ANEXOS ESPECIFICOS

- Quando o critério de FSI contemplar infraestrutura urbana:
- Parecer/anuência do órgão responsável ou concessionária do serviço
- Quando não há inscrição imobiliária no imóvel do empreendimento:
- Cópia da matrícula do imóvel atualizada.
- Outros anexos relevantes ao empreendimento (descrever):
- -

A presença das assinaturas e anexos é obrigatória para se submeter os documentos. Caso não os tenha, o processo será indeferido

Quadro 19: Formulário FSI
Fonte: SEPUR, 2026

Aba
"Demonstrativo"

Resume as informações preenchidas, alertando quando uma mesma medida é selecionada simultaneamente para OOAU e OODC

DEMONSTRATIVO DO REQUERIMENTO DE FATOR DE SUSTENTABILIDADE E INOVAÇÃO, FSI
EM ÁREA URBANA DE PAISAGEM CAMPESTRE, AUPC

Empreendimento e setor	Área OOAU (m²)	Valor OOAU	Valor OOAU com FSI	Área OODC (m²)	Unidades extras	Valor OODC	Valor OODC com FSI
0.1.1 - Setor Campestre de Interesse Paisagístico SC-01 - Parcelamento	75.112,93	753.534,0000000	715.857,3000000	51.359,24		R\$ 0,00	R\$ 0,00
1. GESTÃO DE ÁGUAS PLUVIAIS							
Medida de Sustentabilidade e Inovação							
1.1 - Atende ao dimensionamento do Decreto nº 59.112/2024							
1.2 - Excede em até 50% ao dimensionamento do Decreto nº 59.112/2024		0,0500000	0,0500000				
1.3 - Atinge o Q-pré (Decreto nº 59.112/2024)							
1.4 - Utiliza infraestrutura verde em soluções para retenção ≥ 50%							
2. EFICIÊNCIA ENERGÉTICA & GERAÇÃO DE ENERGIA RENOVÁVEL							
Medida de Sustentabilidade e Inovação							
2.1 - Gera energia com fonte alternativa ≥ 20% do consumo estimado							
2.2 - Gera energia com fonte alternativa ≥ 50% do consumo estimado							
2.3 - Gera energia com fonte alternativa para 100% do consumo estimado							
Medida de Sustentabilidade e Inovação							
2.4.1 - Implantação de rede de energia elétrica subterrânea - Boulevard Cubatão (mínimo 0,3 km)							
2.4.2 - Implantação de rede de energia elétrica subterrânea - Boulevard Estrada da Ilha (mínimo 0,3 km)							
2.4.3 - Implantação de rede de energia elétrica subterrânea - Boulevard Vale Verde (mínimo 0,3 km)							
2.4.4 - Implantação de rede de energia elétrica subterrânea - Eixos Plano Viário (mínimo 0,3 km)							
2.4.5 - Implantação de rede de energia elétrica subterrânea - Outros - informar no detalhamento (mínimo 0,3 km)							

ATENÇÃO! SE FOR O MESMO TRECHO, OPTAR POR OOAU OU OODC

Quadro 20: Formulário FSI
Fonte: SEPUR, 2026

Aba
"Critérios"

Não deve ser alterada, os cálculos são realizados a partir dela

AS INFORMAÇÕES NESTA ABA NÃO DEVEM SER ALTERADAS

CRITÉRIOS FATOR DE SUSTENTABILIDADE E INOVAÇÃO PARA A ÁREA URBANA DE PAISAGEM CAMPESTRE	MARÇO/2026	
	UPM JLLE	R\$ 418,63
	CUB SC	R\$ 3.028,45

SETOR E EMPREENDIMENTO	
0.1.1 - Setor Campestre de Interesse Paisagístico SC-01 - Parcelamento	
0.1.1 - Setor Campestre de Interesse Paisagístico SC-01	1
0.2.1 - Parcelamento	4
Soma:	5
OUTORGA ONEROSA DE ALTERAÇÃO DE USO	OOAU

Quadro 21: Formulário FSI
Fonte: SEPUR, 2026

- Os campos a serem preenchidos pelo interessado estão destacados. Preencher somente as células em cinza das abas 1, 2 e 3.
- O arquivo deve ser utilizado no Google Planilhas. O arquivo é compatível com outras ferramentas, mas as fórmulas podem desconfigurar ao realizar o download.
- Este é um formulário auxiliar e não exige o responsável técnico de realizar a verificação do cálculo de pontuação estabelecida no Decreto nº 63.687/2024.
- A proposta será analisada e submetida ao aceite da SEPUR, que oficializá os critérios, condições e prazos aplicáveis no Termo de Compromisso a ser firmado com o interessado.

DÚVIDAS
FREQUENTES

05.



Dúvidas frequentes

Preciso converter o imóvel inteiro para regime urbano com OOAU?

Não. A conversão pode ser parcial, apenas sobre a parte do imóvel que será efetivamente utilizada, descontando, por exemplo, áreas de preservação e manutenção florestal. Porém, caso queira contabilizar essas áreas nos cálculos dos índices de parcelamento e ocupação do solo, elas precisam ser convertidas por OOAU, com o devido pagamento.

Posso doar área de preservação permanente na porcentagem exigida para uso público?

Sim, pode ser doada apenas nas áreas de expansão urbana regulamentadas, como a AUPC, e se essa APP estiver sendo atingida por uma diretriz de parque linear urbano, de acordo com o PIEPUR.

E se eu não quiser doar área pública na gleba do meu empreendimento?

A LOT e o Decreto nº 57.892/2023 permitem a conversão em pecúnia ou destinação em área distinta, desde que respeitados os critérios estabelecidos.

Em condomínio horizontal, os índices de ocupação do solo são calculados sobre todo o conjunto ou sobre cada unidade?

O coeficiente de aproveitamento do lote, a taxa de ocupação e a taxa de permeabilidade são calculados sobre a área da gleba que pagou OOAU. A distribuição deste potencial entre as unidades fica a critério do empreendedor.

Os recuos e afastamentos referem-se às distâncias de vias públicas e empreendimentos vizinhos. Dentro do condomínio, esses limites também podem ser definidos pelo empreendedor, desde que respeitado o Código Civil e outras normativas vigentes.

Há um tamanho mínimo para unidade autônoma em condomínio horizontal?

Não, na AUPC não há definição de área nem de testada mínima para unidade autônoma em condomínio horizontal, desde que respeitada a legislação federal. Existe apenas a quantidade máxima de unidades permitidas, de acordo com o tamanho da gleba.

Dúvidas frequentes

Posso receber desconto na OOAU e na OODC com o mesmo critério de FSI?

Não quando tratar-se exatamente do mesmo objeto, na mesma localização. Porém, se for o mesmo critério aplicado em trechos diferentes, por exemplo, sim, pode.

As ruas internas do condomínio horizontal também podem pontuar no FSI?

Não, o FSI gera desconto nas outorgas, mecanismos que garantem a justa distribuição dos ônus e bônus decorrentes da urbanização. Portanto, esse desconto deve ser revertido em benefício público. Ou seja, só pontuam ações que beneficiam toda a comunidade, e não apenas o próprio empreendimento.

E se o FSI resultar em zero ou valor negativo?

No caso de o FSI totalizar valor igual ou menor que zero, o requerente fica dispensado do pagamento de OOAU e/ou de OODC, mas não haverá nenhuma restituição por parte do Executivo se os critérios aplicados e as ações realizadas pelo empreendedor superarem o valor das outorgas.

É possível assinar um Termo de Compromisso de FSI único para as duas outorgas?

Sim, basta protocolar os requerimentos de OOAU e de OODC, acompanhados de uma única proposta de FSI.

As contrapartidas exigidas em EIV podem gerar desconto nas outorgas?

Não, nenhuma medida tornada obrigatória por meio de qualquer licenciamento ambiental e urbanístico pode ser utilizada como um critério de FSI.

Ainda tenho dúvidas, com quem posso esclarecer?

Dúvidas a respeito de questões ambientais e de aprovação de loteamentos e condomínios horizontais devem ser tratadas com a Secretaria de Meio Ambiente (SAMA), pelos contatos disponíveis no site da Prefeitura de Joinville.

Já a Secretaria de Pesquisa e Planejamento Urbano (SEPUR) elabora a legislação e opera os instrumentos urbanísticos, como a OOAU, OODC, FSI e EIV.

Tratando-se desses temas, a SEPUR atende mediante agendamento prévio por e-mail, pelos endereços disponíveis no site.

Para mais informações,
acesse



**Secretaria de Pesquisa e
Planejamento Urbano (SEPUR)**

Rua XV de Novembro, 485, Centro

Telefone
(47) 3422-7333

E-mail de contato
sepur.uad@joinville.sc.gov.br



Prefeitura de **Joinville**

**PESQUISA E
PLANEJAMENTO
URBANO**