

1º Relatório Detalhado do Quadrimestre Anterior

RDQA – 2025



Prefeitura de
Joinville

SAÚDE





MISSÃO

“Promover saúde e bem-estar para as pessoas.”



VISÃO

“Ser uma instituição ágil e inovadora, atenta as necessidades de integralidade e sustentabilidade, referência em gestão de saúde pública no Brasil.”

VALORES



Orgulho e Paixão

Transparência

Empatia e Cuidado

Eficiência e Inovação

Sustentabilidade e Governança



Prefeitura de
Joinville

SAÚDE



Relatório Detalhado do Quadrimestre Anterior

BASE NORMATIVA

- Lei 8.080/1990 (Art.33);
- Lei 8.142/1990 (Art. 3 e 4);
- Portaria de Consolidação 01/2017 (Art.99 e Art.100);
- Resolução 459/2012/CNS.

Artigo 36 da Lei 141 (2012), os gestores do SUS em cada nível federativo devem elaborar o **RDQA**, que deve conter:

- Informações dos recursos aplicados;
- Auditorias realizadas;
- Oferta de serviços na rede assistencial própria, contratada e conveniada;
- Indicadores de saúde.



Prefeitura de
Joinville

SAÚDE





EXECUÇÃO ORÇAMENTÁRIA



Prefeitura de
Joinville

SAÚDE



Receitas para Apuração da Aplicação em Ações e Serviços Públicos de Saúde

Receita	Previsão Inicial	Previsão Atualizada	Arrecadada até o Período (1ºQ/2025)	%
Impostos	1.745.239.117,30	1.745.239.117,30	515.990.339,88	29,57%
Transferências Constitucionais e Legais	1.390.064.029,80	1.390.064.029,80	412.202.132,24	29,65%
Total de Receita de Fonte Própria	3.135.303.147,10	3.135.303.147,10	928.192.472,12	29,60%
Total de Receita de Fonte Própria Aplicada em Saúde	282.094.390,39			30,39%

Total de Receita de Fonte Própria Aplic. em Saúde no 1º Q/2024
241.073.521,66

+17,02%

Percentual de Aplicação em Ações e Serviços Públicos de Saúde Sobre a Receita de Impostos Líquidas e Transferências Legais



Percentual Mínimo: 15%

Fonte: RREO/Anexo 12 - Relatório prévio emitido em 15/05/2025

Receitas Adicionais para Financiamento da Saúde

Receita	Previsão Inicial	Previsão Atualizada	Arrecadada até o período (1ºQ/2025)	%
Provenientes da União	279.877.069,38	279.877.069,38	96.299.916,02	34,41%
Proveniente do Estado	87.300.000,00	87.300.000,00	31.956.114,57	36,60%
Outras Receitas	16.455,28	16.455,28	9.867,35	59,96%
Total de Receita de Fonte Vinculada	367.193.524,66	367.193.524,66	128.265.897,94	34,93%
Total de Receitas para Financiamento da Saúde			410.360.288,33	

Total de Receitas para Financiamento da Saúde no 1º Q/2024
351.448.287,16

↑

+16,76%

Fonte: RREO/Anexo 12 - Relatório prévio emitido em 15/05/2025

Despesas

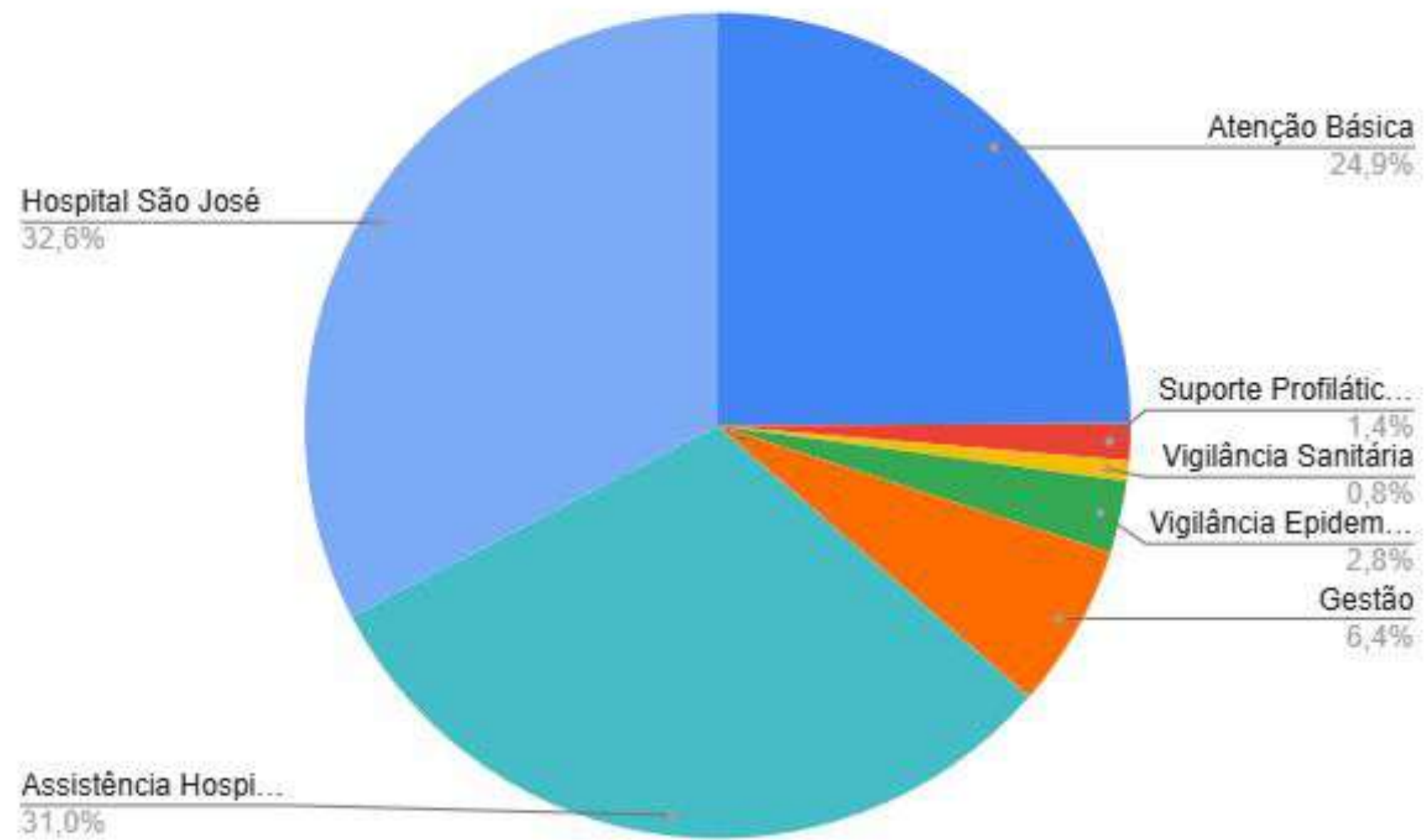

Total de Despesas
1ºQ/2025 = R\$ 379.361.794,34
1ºQ/2024 = R\$ 350.422.843,67

+8,26%

- Atenção Básica**
94.490.818,07
- Vigilância Epidemiológica**
10.725.559,60
- Suporte Profilático e Terapêutico**
5.491.051,08
- Vigilância Sanitária**
2.991.999,88
- Gestão**
24.390.357,32
- Assistência Hospitalar e Ambulatorial**
HMSJ 123.851.763,65
SMS 117.420.244,74
241.272.008,39

Fonte: RREO/Anexo 12 - Relatório prévio emitido em 15/05/2025

Execução Orçamentária por Unidade Gestora

Unidade Gestora		Dotação Orçamentária (R\$)	Empenhado (até o 1º Q/2025)		Liquidado (até o 1º Q/2025)		Pago (até o 1º Q/2025)	
			Valor (R\$)	%	Valor (R\$)	%	Valor (R\$)	%
46001	Fundo Municipal de Saúde – FMS	525.638.907,62	167.077.545,84	31,79	85.257.075,51	16,22	77.527.567,19	14,75
46002	Secretaria de Saúde – SES	563.418.045,33	179.684.479,34	31,89	175.675.424,82	31,18	125.919.665,47	22,35
TOTAL		1.089.056.952,95	346.762.025,18	31,84	260.932.503,33*	23,96	203.447.232,66	18,68

*O Quadro Demonstrativo das Despesas, consultado no Sistema e-Pública, apresenta apenas os valores relativos ao Fundo Municipal de Saúde, enquanto o Anexo 12 (RREO) apresenta os valores compilados do Fundo Municipal de Saúde e Hospital Municipal São José. O Anexo 12 (RREO), por sua vez, desconsidera em seus cálculos os valores de Despesa Com Saúde Executada em Consórcios Públicos.

Execução Orçamentária por Programas

Programa		Dotação Orçamentária (R\$)	Empenhado (até o 1º Q/2025)		Liquidado (até o 1º Q/2025)		Pago (até o 1º Q/2025)	
			Valor (R\$)	%	Valor (R\$)	%	Valor (R\$)	%
2	Joinville Saudável	554.894.150,93	175.732.370,06	31,67	89.939.091,71	16,21	79.604.009,95	14,35
3	Joinville Simples	1.000,00	0,00	0,00	0,00	0,00	0,00	0,00
7	Joinville Talentos	532.160.802,02	171.025.419,12	32,14	170.991.893,62	32,13	123.841.704,71	23,27
8	Joinville Íntegra	2.001.000,00	4.236,00	0,21	1.518,00	0,08	1.518,00	0,08
TOTAL		1.089.056.952,95	346.762.025,18	31,84	260.935.503,33*	23,96	203.447.232,66	18,68

*O Quadro Demonstrativo das Despesas, consultado no Sistema e-Pública, apresenta apenas os valores relativos ao Fundo Municipal de Saúde, enquanto o Anexo 12 (RREO) apresenta os valores compilados do Fundo Municipal de Saúde e Hospital Municipal São José. O Anexo 12 (RREO) por sua vez, desconsidera em seus cálculos os valores de Despesa Com Saúde Executada Em Consórcios Públicos.

Medicamentos Elenco Básico

DESPESAS (até o 1º Quad)		
Subfunção	Valor Liquidado	%
Suporte Profilático e Terapêutico (Federal, Estadual e Municipal)	5.491.051,08	98,29%
Outras	95.591,95	1,71%
TOTAL	5.586.643,03	1,47% das Despesas Totais

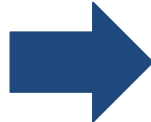

Financiamento do Componente Básico da Assistência Farmacêutica*

- 1. União: R\$ 5,85 hab/ano
- 2. Estado: R\$ 4,50 hab/ano
- 3. Município: R\$ 4,50 hab/ano

*De acordo com as normas: Portaria GM/MS nº 3.193, de 09/12/2019 e Deliberação nº 501/CIB/13.

Total: R\$ 14,85 por habitante/ano

Total: R\$ 8,53 por habitante/ano*

* Até o 1º Quadrimestre



Gasto por Habitante

ANO	2021 (1º Quad)	2022 (1º Quad)	2023 (1º Quad)	2024 (1º Quad)	2025 (1º Quad)
VALOR	R\$ 467,30	R\$ 452,27	R\$ 448,40	R\$ 568,57	R\$ 579,28



Fonte: RREO/Anexo 12 - Relatório prévio emitido em 15/05/2025



Prefeitura de
Joinville

SAÚDE





GESTÃO EM SAÚDE



Prefeitura de
Joinville | SAÚDE



Rede Pública de Atenção à Saúde

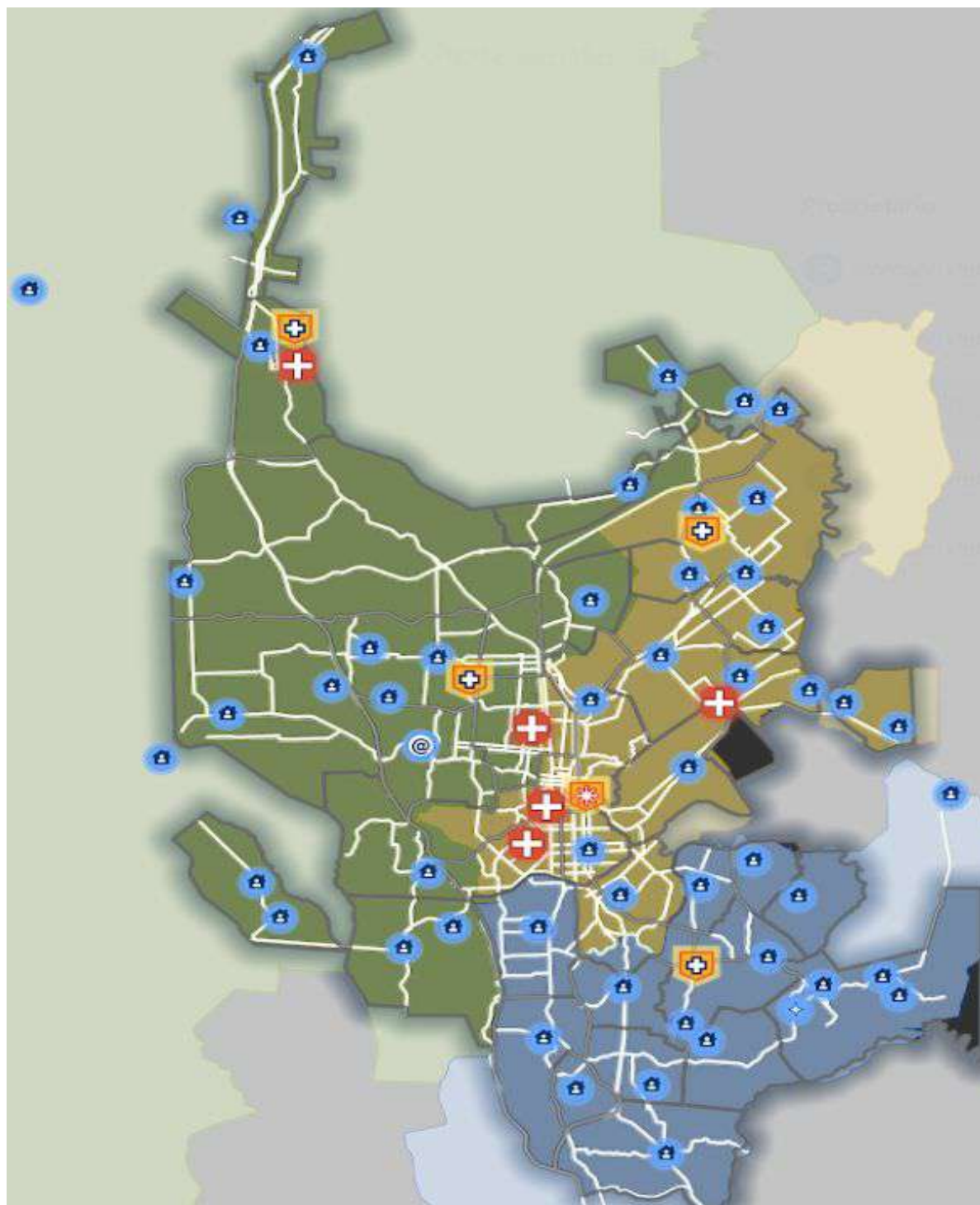

Atenção Primária à Saúde

- 52 Unidades Básicas de Saúde – ESF;
- 1 Unidade Básica de Saúde Prisional;
- 1 Unidade de Saúde Digital.

Urgência e Emergência

- 2 UPAs;
- 1 PA;
- 1 Serviço Móvel de Urgência (SAMU).

Serviço Hospitalar

- Hospital Municipal – HMSJ
- Maternidade Darcy Vargas,
- Hospital Regional Hans Dieter Schmidt – HRHDS
- Hospital Infantil Dr. Jeser Amarante Faria– HJAF
- Instituição Bethesda

Vigilância Ambiental

Vigilância Sanitária



Prefeitura de
Joinville

SAÚDE



Rede Pública de Atenção à Saúde

Serviços Especializados

- 4 Centros de Atenção Psicossocial (CAPS AD; CAPS II; CAPS III; CAPS IJ);
- 1 Centros de Especialidades Odontológicas (CEO);
- 1 Clínica Especializada em Saúde da Mulher;
- 1 Farmácia Escola;
- 1 Laboratório Municipal;
- 1 Núcleo de Atenção Integral à Pessoa com Deficiência Intelectual e Transtorno do Espectro do Autismo (NAIPE);
- 1 Núcleo de Pesquisa e Reabilitação de Lesões Lábio Palatais Prefeito Luiz Gomes (Centrinho);
- 1 Policlínica Boa Vista Ruthe Maria Pereira;
- 1 Serviço Especializado em Reabilitação (SER);
- 1 Serviços Organizados de Inclusão Social (SOIS).

Vigilância em Saúde

- CIEVS – Centro de Informações Estratégicas de Vigilância em Saúde
- CEREST – Centro de Referência em Saúde do Trabalhador
- Central de Imunização
- UAE – Unidade de Atendimento Especializado
- SVO – Serviço de Verificação de Óbitos
- Vigilância Epidemiológica (NPVA – Núcleo de Prevenção de Violência e Acidente)



Prefeitura de
Joinville

SAÚDE



Rede Assistencial Complementar Credenciada E Conveniada



*Outros: Anatomia Patológica, Terapias Especializadas do Aparelho Geniturinário, Acompanhamento de Pacientes em Reabilitação do Desenvolvimento Neuropsicomotor (2), Atendimento Pré-Hospitalar Móvel (CBVJ) , Ações Relacionadas a Doações de Órgãos e Tecidos Para Transplante (2), Medicina Nuclear.

CONVÊNIO

- HMSJ
- Instituição Bethesda

TERMO DE COLABORAÇÃO

- Apae
- Rede Feminina
- Banco de Olhos de Joinville
- Pró Rim
- Instituição Bethesda

ACORDO DE COOPERAÇÃO

- Hospital Infantil





PRODUÇÃO

- 01 **Atenção Primária**
- 02 **Atenção Secundária (Especializada)**
- 03 **Atenção Terciária (Hospitalar)**



Prefeitura de
Joinville | SAÚDE



Estratégia Saúde da Família



Equipes ESF

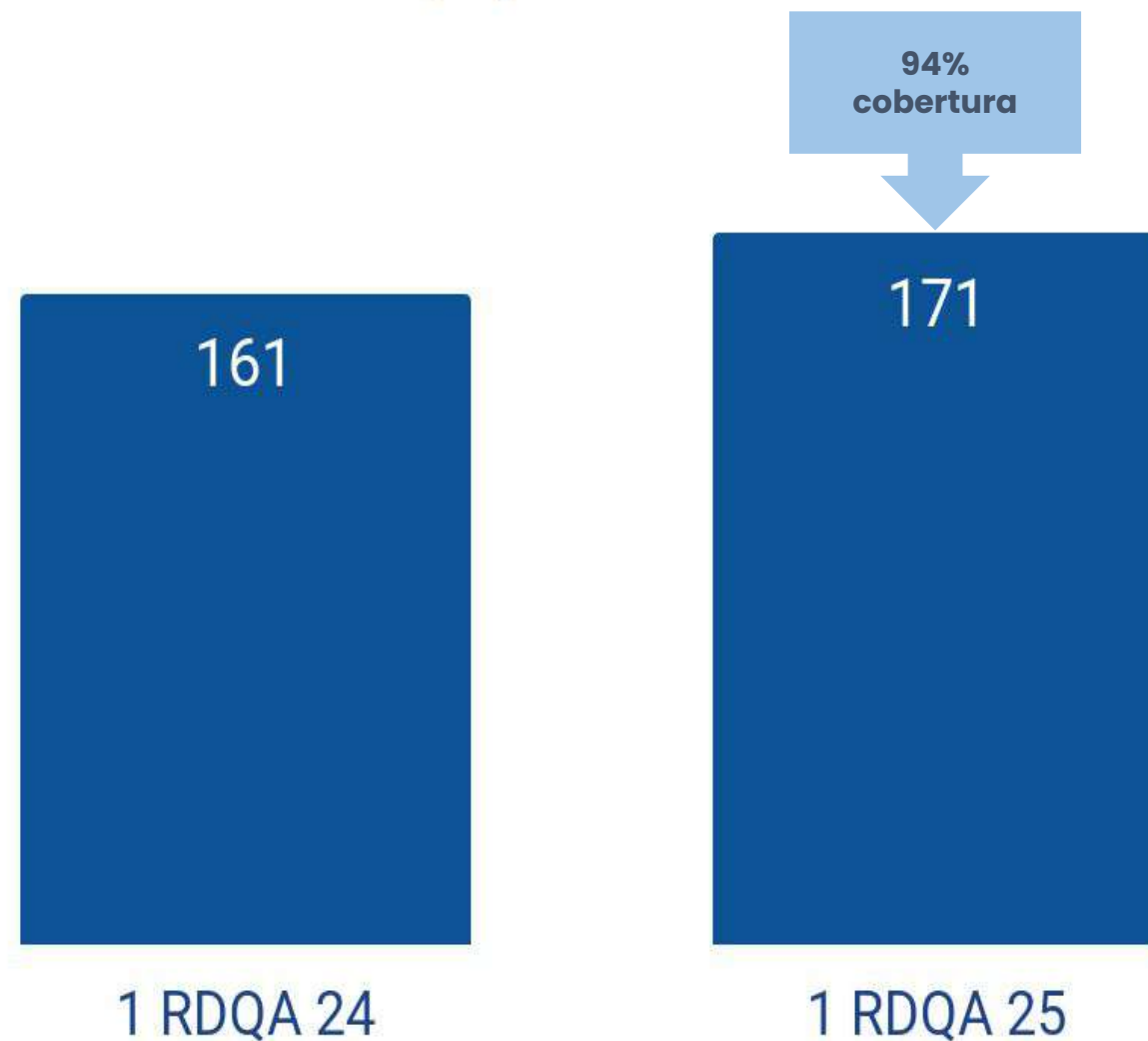

Dados de Plano de Saúde

- Beneficiários por Município: 258.531
- Taxa de cobertura: 39,5%
- Modalidade coletivo empresarial: 85% (220.711)

Fonte: Gov.br / ANS/MS. Disponível em https://www.ans.gov.br/anstabnet/cgi-bin/tabnet?dados/tabnet_02.def. Acesso em: 07/05/2025.

Fonte: CNES - INOVA / Prefeitura Municipal de Joinville. Login: Lookerstudio-Prefeitura Municipal de Joinville / INOVA / DAS / Monitoramento de Equipes da APS / Total de Equipes ESF Cadastradas no CNES. Data da consulta: 06/05/2025.



Prefeitura de
Joinville

SAÚDE



Atenção Básica

Tipo de Produção	Período 1ºQ		%
	2024	2025	
Atendimento Individual	300.647	331.870	10,39%
Atendimento Odontológico	19.093	20.031	4,91%
Procedimento	476.731	580.463	21,76%
Visita Domiciliar (ACS)	188.096	370.291	96,86%
Total	984.567	1.302.655	31,31%

Produção eMulti
Atendimentos Individuais

115.141
+3,5%

Fonte: SISAB. Data da consulta: 12/05/2025.
Período Janeiro a Março 2024 e 2025

Unidade de
Saúde Digital

10.278
-76,28 %

Fonte: Olostech. Data da consulta:
09/05/2025. Período jan - abr/2024 e 2025

Fonte: SISAB. Data da consulta: 12/05/2025.
Período Janeiro a Março 2024 e 2025

Absenteísmo na APS

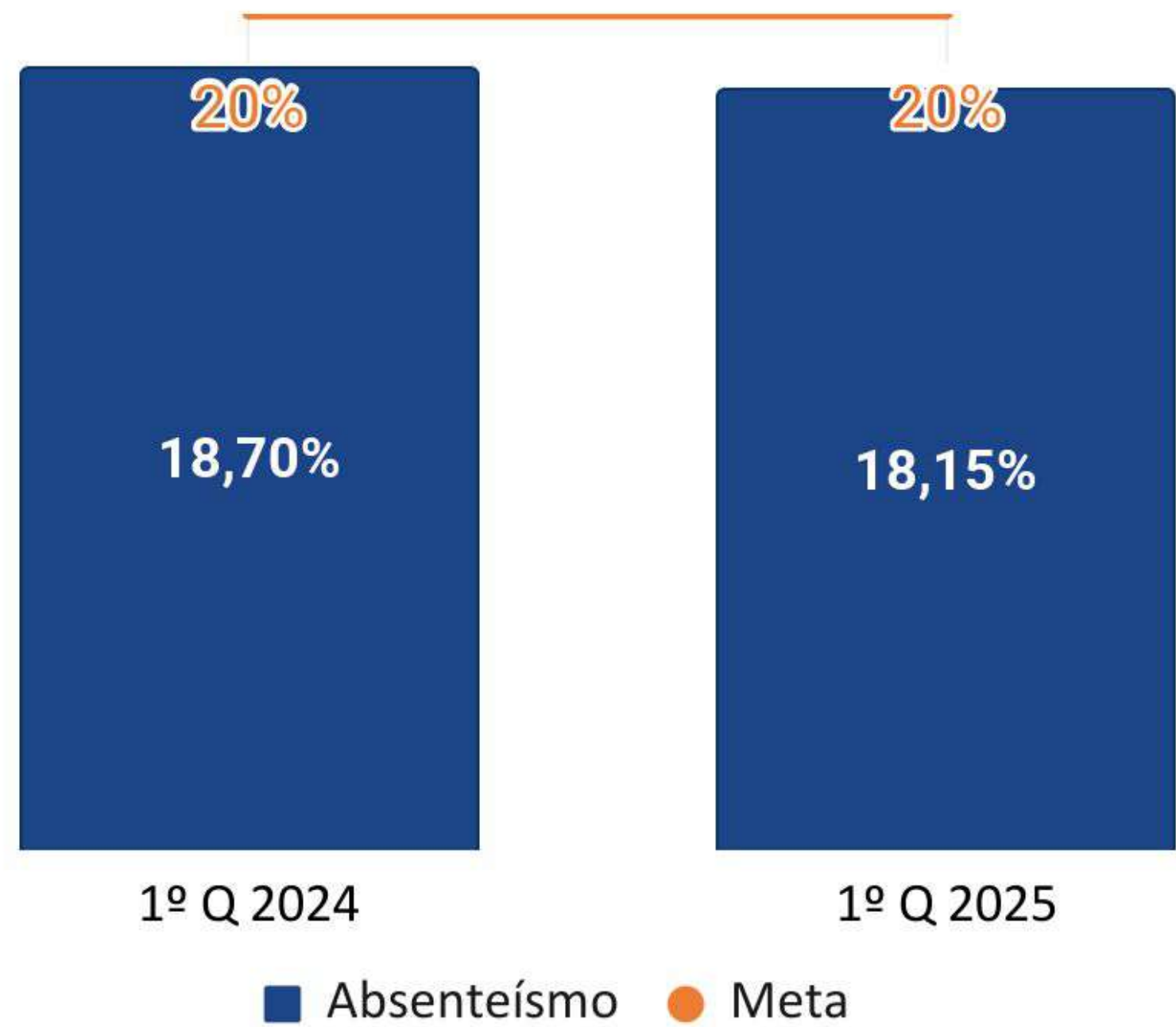

66.004 faltas

Fonte: Olostech - DAS/Absenteísmo. Disponível em: <https://lookerstudio.google.com/embed/reporting/fc8ec6b2-ef24-4549-9c80-41aa901f9458/page/CaXqD>. Acesso em 20/05/2025.

Urgência e Emergência

UPA Sul, UPA Leste e PA Norte

PRODUÇÃO	2024	2025	%
UPA SUL	165.547	157.509	-4,8%
UPA LESTE	173.771	201.992	16,24%
PA NORTE	147.375	140.373	-4,75%
Total	486.693	499.874	2,71%

Atendimento médico / Acolhimento à demanda espontânea / Classificação de risco.

Fonte: SIA. Período: jan- mar Data da consulta: 13/05/2025



Prefeitura de
Joinville

SAÚDE



Produção Ambulatorial Especializada

Estabelecimento CNES	2024	2025	%
CENTRINHO	13.580	15.849	16,71%
POLICLINICA BOA VISTA	22.970	27.355	19,09%
NAIPE	3.475	6.049	74,07%
Centro de Especialidades Odontológicas (CEO) – Bucarein	3.127	4.000	27,92%
Serviço Integrado de Assistência Ventilatória e Oxigenoterapia (SIAVO)	793	812	2,40%
Serviço de Reabilitação (SER)	2.295	1.575	-31,37%
Produção de Atenção Psicossocial por Forma de Organização	21.188	26.649	26%
TOTAL	67.428	82.289	22,04%

Fonte: SIA. Período jan-mar/2024 e 2025. Data da consulta: 13/05/2025



Prefeitura de
Joinville

SAÚDE



Produção Hospitalar

Hospital Bethesda e Hospital São José

Grupo de Procedimento	2024	2025	%
03 Procedimentos clínicos	2.294	2.212	-4%
04 Procedimentos cirúrgicos	1.325	1.769	34%
05 Transplantes de órgãos, tecidos e células	94	112	19%
Total	3.713	4.093	10%

Fonte: SIH. Período: jan-mar/2024 e 2025. Data da consulta: 12/05/2025



Prefeitura de
Joinville

SAÚDE





DADOS DEMOGRÁFICOS E DE MORBIMORTALIDADE



Prefeitura de
Joinville

SAÚDE



População Estimada

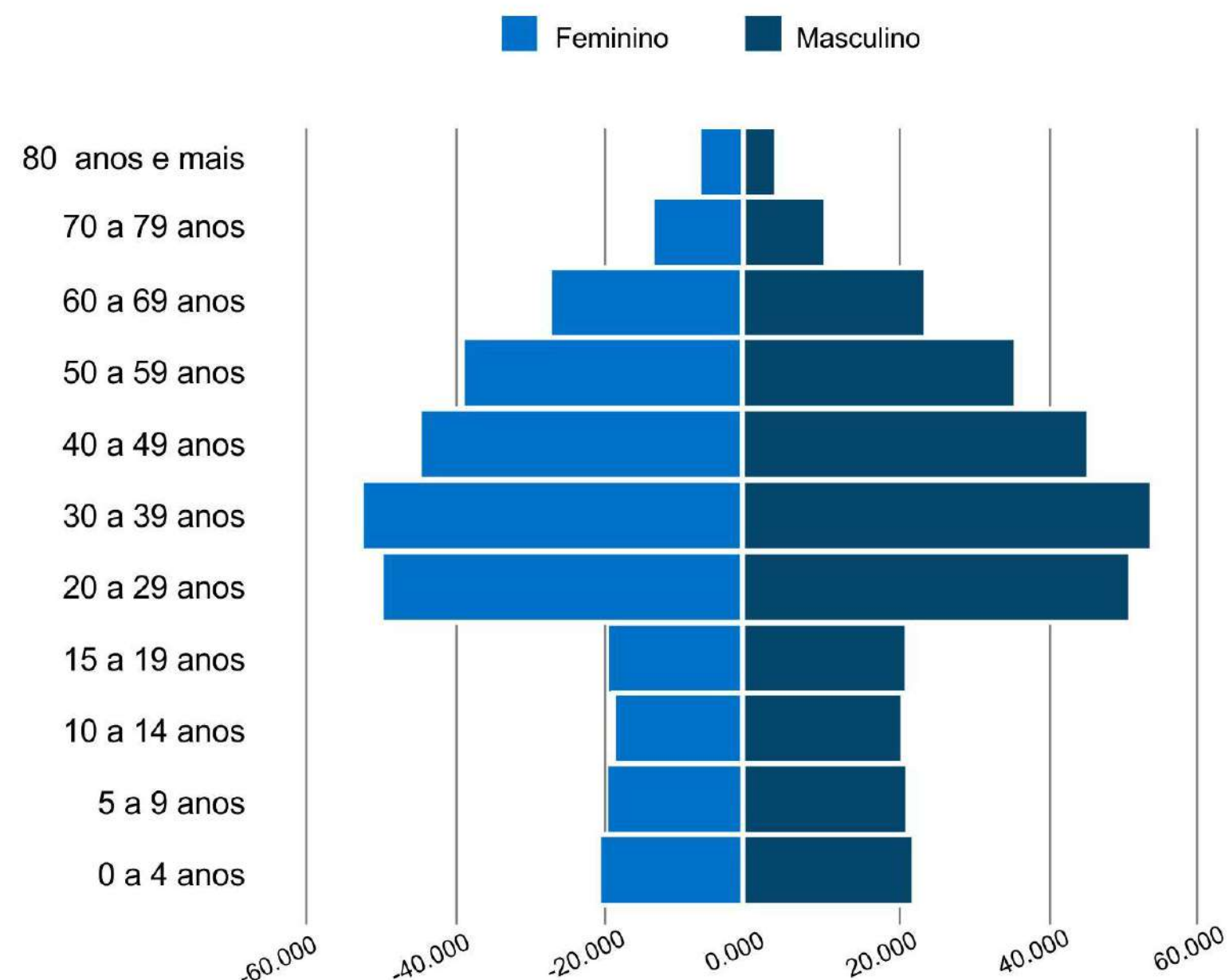

Diferença do Total de Idosos

Censo 2010
versus 2022

↑ 89,3%

45.388 idosos
em 2010

85.926 idosos
em 2022

Fonte : SES/INOVA/IBGE - População estimada



Prefeitura de
Joinville

SAÚDE



Nascidos Vivos

Comparativo de nascidos vivos nos últimos anos no município de Joinville

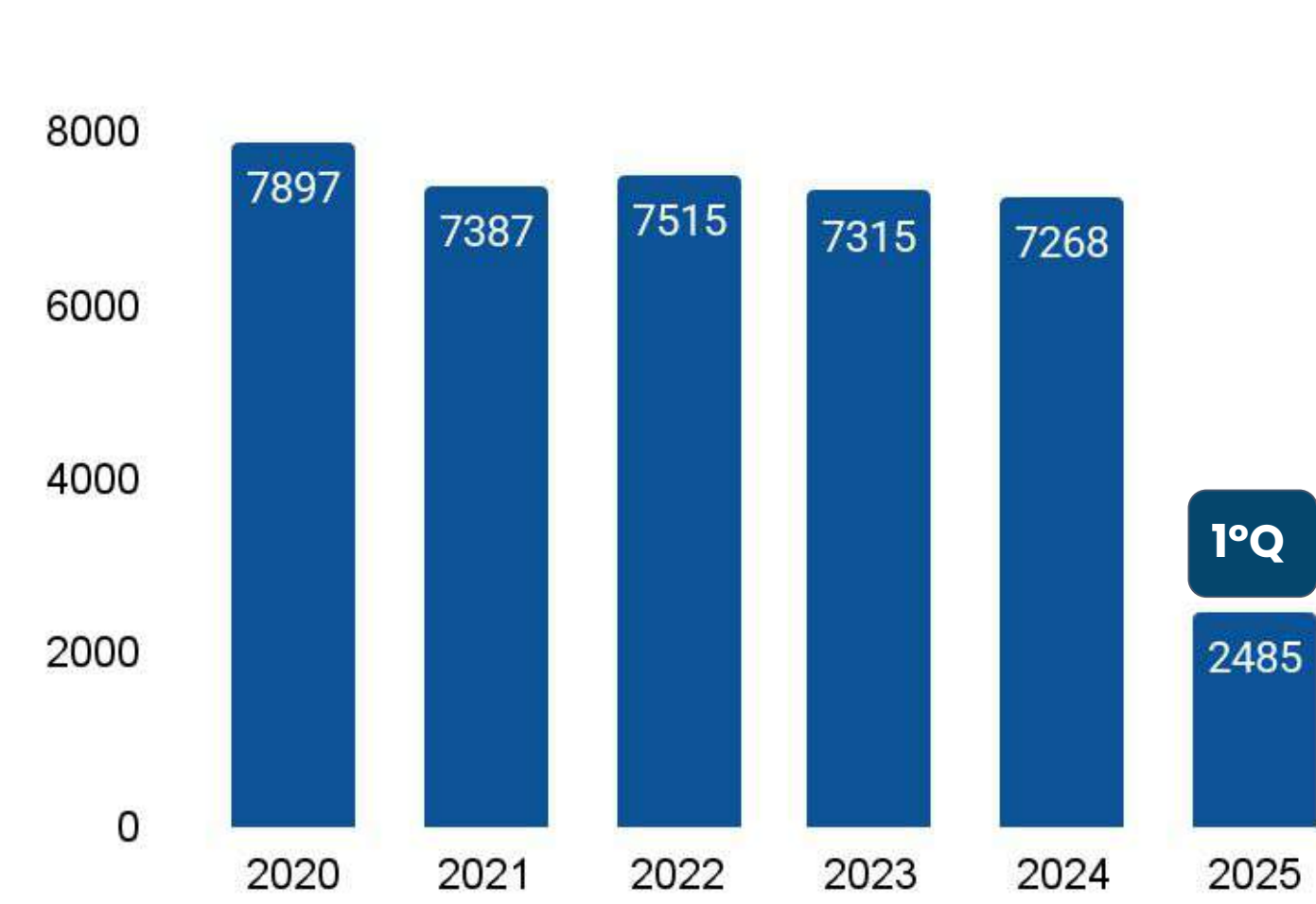

Fonte: Monitoramento Planilha Dados. Acesso em 05/05/2025.

Cobertura vacinal

Idade	2024 1ºQ	2025 1ºQ
< 1 ano	82,3	111,1%
1 ano	83,5	106,3%
4 anos	69,7%	69,2%

Fonte: Olostech, 2025.

META
95%

Mortalidade infantil

2024 1ºQ	2025 1ºQ
8,8%	7,2%

Fonte: SINASC, 2025.

META
↓ 8%



Prefeitura de
Joinville

SAÚDE



Principais causas de Internações

1º Doenças do aparelho digestivo = 1.658 internações

- 1º – Colelitíase (pedra na vesícula) e colecistite = **437**
- 2º – Outras hérnias (hérnia inguinal entre outras) = **271**
- 3º – Hérnia inguinal (aumento na oferta de cirurgias eletivas em 2024) = **223**

2º Doenças do aparelho circulatório = 1.524 internações

- 1º – Acidente vascular cerebral (AVC)= **227**
- 2º – Insuficiência cardíaca (ex: infarto ou doença arterial coronariana, ICC) = **207**
- 3º – Infarto agudo do miocárdio = **188**

3º Gravidez, parto e puerpério = 1.423 internações

Fonte: TabNet/SIH/SUS. Período jan-mar. Data da consulta: 12/05/2025.



Prefeitura de
Joinville

SAÚDE



Principais causas de Mortalidade

1º Neoplasias (tumores)= 246 óbitos

- 1º - Câncer de Pulmão= 32
- 2º - Câncer de Mama = 24
- 3º - Câncer de Estômago = 21

2º Doenças do aparelho circulatório = 243 óbitos

- 1º - Infarto Agudo de miocárdio = 43
- 2º - Acidente Vascular Cerebral (AVC) = 32
- 3º - Doença Crônica do Coração = 23

3º Doenças do aparelho respiratório = 109 óbitos

- 1º - Pneumonia não especificada = 45
- 2º - Outras Doenças Pulmonares Obstrutivas Crônicas (DPOC) = 35
- 3º - Pneumonite Devida a Sólidos e Líquidos= 9

Fonte: Sistema de Informação de Mortalidade- SIM / Painel INOVA. Período jan-abr 2025.



Prefeitura de
Joinville

SAÚDE





AUDITORIAS



Prefeitura de
Joinville

SAÚDE



Auditorias

Iniciadas 1ºQ 2025
08
Finalizadas 1ºQ 2025
05
Em andamento 1ºQ 2025
03

Fonte: Relatório Interno do Setor de Auditoria/SMS.
Data da consulta: 08/05/2025.



DESTAQUES 1º QUADRIMESTRE 2025



Prefeitura de
Joinville

SAÚDE



Reconhecimento e Prêmios

9º Congresso de Secretarias Municipais de Saúde de Santa Catarina



“Conectando curas: o impacto positivo do teleatendimento na hanseníase”

“Domingos de saúde: como a abertura da Sala de Vacinas aos finais de semana impacta a comunidade”

“Alerta de risco: uma experiência na otimização do cuidado em saúde”



Fonte: site da Prefeitura de Joinville. Acesso em: 07/05/2025



Prefeitura de
Joinville

SAÚDE



Obras Inauguradas no 1º Quadrimestre 2025

Inauguração da Vila da Saúde e UBSF Lagoinha



Fonte: site da Prefeitura de Joinville. Acesso em: 07/05/2025



Prefeitura de
Joinville

SAÚDE



Obras Inauguradas no 1º Quadrimestre 2025

Inauguração Vila da Saúde e UBSF Itaum e Prédio de Apoio ao Hospital Municipal São José



Fonte: site da Prefeitura de Joinville. Acesso em: 07/05/2025



Prefeitura de
Joinville

SAÚDE



Obras em Andamento na Atenção Básica



UBSF da Ilha + Vila da Saúde
Execução 1º Q 2025
97,3%



UBSF Parque Joinville
Execução 1º Q 2025
66,93%

Obras em Andamento nos Serviços Especializados



NAIPE **Execução 1º Q 2025**
89,08%

Participação na Etapa Municipal da Conferência Nacional da Saúde do Trabalhador



Prefeitura e Governo do Estado discutem melhorias para a Rede Pública de Saúde de Joinville



Fonte: site da Prefeitura de Joinville. Acesso em: 07/05/2025

Joinville tem redução de mais de 98,94% dos casos de dengue nos primeiros meses de 2025



Resumo

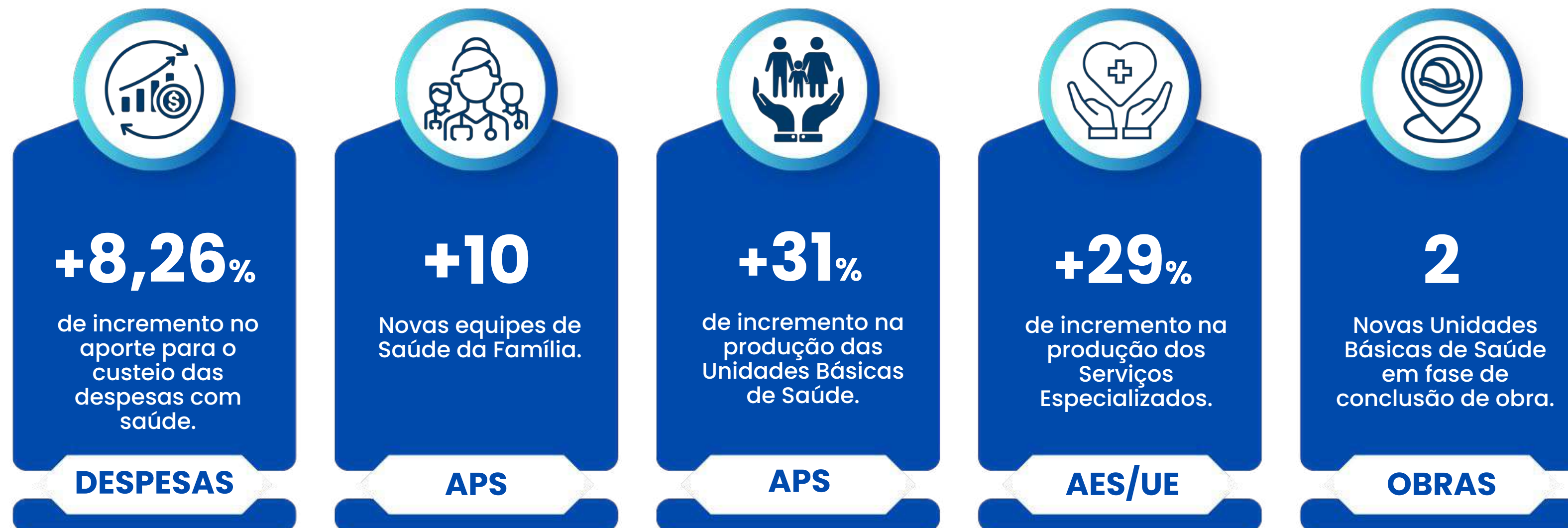

Prefeitura de
Joinville

SAÚDE



Metodologia

Fonte de Dados: Tabwin/Sistema de informações (SIA e SIH)

.2 Produção de Urgência e Emergência por Grupo de Procedimentos
Frequência
[Opções]
DEF=M:\SAUDE\Sistemas\Tabwin\SIA\Produção_2008.DEF
PA
TH=DADOS\PA*.DBC
Linha=Grupo proc. [2008+
Coluna=Mês de Processamen
Incremento=Frequência
Suprime_Linhas_Zeradas=true
Suprime_Colunas_Zeradas=true
Não_Classificados=0
[Seleções_Ativas]
Gestor Produção: 420910 Joinville
Carater de Atendim.: URGÊNCIA

4.3 Produção de Atenção Psicossocial por Forma de Organização
Frequência
DEF=M:\SAUDE\Sistemas\Tabwin\SIA\Produção_2008.DEF
PA
TH=DADOS\PA*.DBC
Linha=Forma Organ.[2008+
Coluna=Mês de Processamen
Incremento=Frequência
Suprime_Linhas_Zeradas=true
Suprime_Colunas_Zeradas=true
Não_Classificados=0
[Seleções_Ativas]
Gestor Produção: 420910 Joinville
Forma Organ.[2008+: 030108
Atendimento/Acompanhamento psicossocial
030317 Tratamento dos transtornos mentais e comportamentais

4.4 Produção de Atenção Ambulatorial Especializada e Hospitalar por Grupo de Procedimentos
Frequência
[Opções]
DEF=M:\SAUDE\Sistemas\Tabwin\SIA\Produção_2008.DEF
PA
TH=DADOS\PA*.DBC
Linha=Grupo proc. [2008+
Coluna=Mês de Processamen
Incremento=Frequência
Suprime_Linhas_Zeradas=true
Suprime_Colunas_Zeradas=true
Não_Classificados=0
[Seleções_Ativas]
Gestor Produção: 420910 Joinville



Secretaria da Saúde – SES

Rodrigo Andrioli
Secretário da Saúde

Elaborado por:

Unidade de Gestão Financeira – UFI

Área Orçamentária – ACO

Unidade de Gestão Estratégica – UGE

Área de Planejamento Estratégico– APL



Prefeitura de
Joinville

SAÚDE

