PROJETO GEOMÉTRICO - PLANTA BAIXA
ESCALA: 1/300

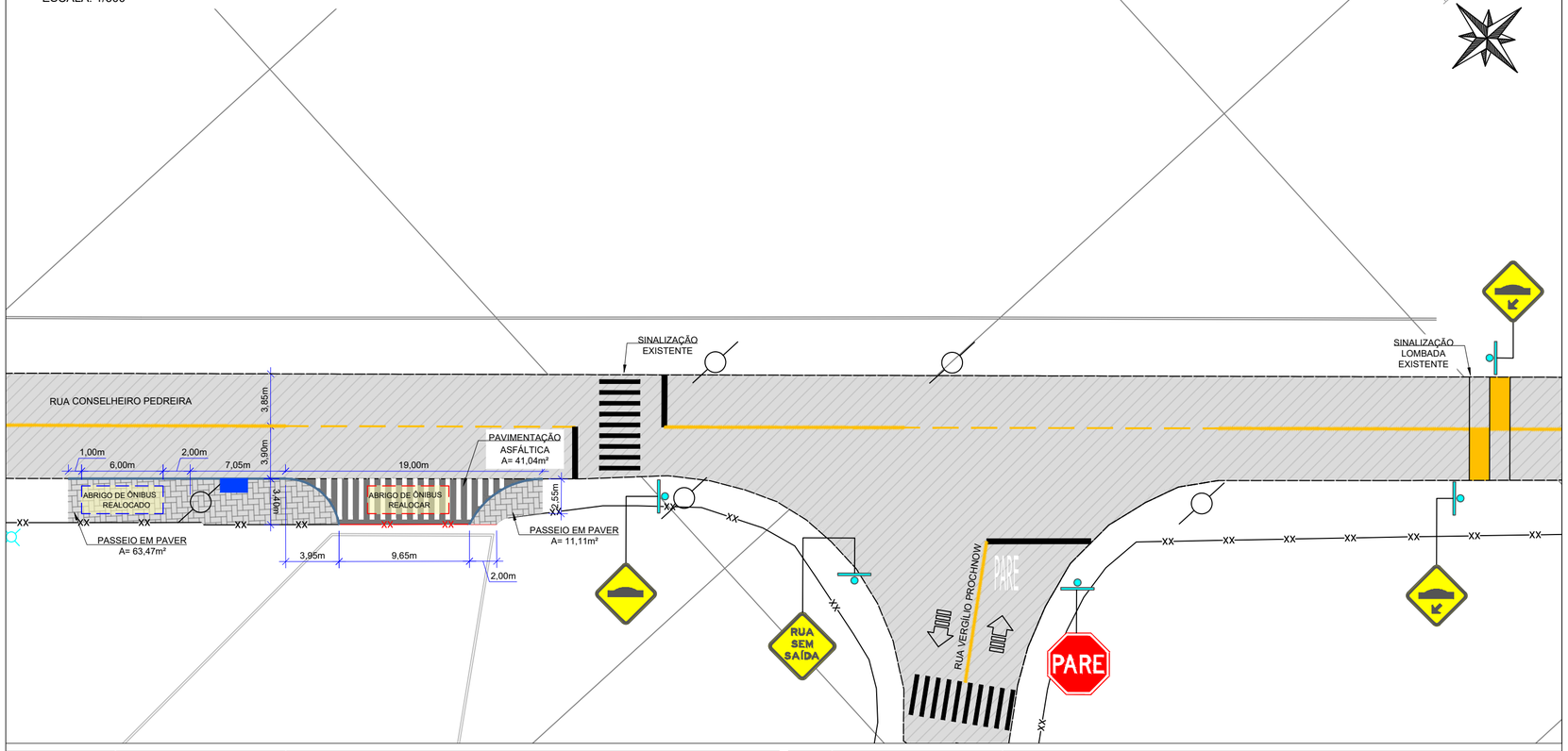

PROJETO GEOMÉTRICO - DETALHE GABARITO DE GIRO VEÍCULOS LEVES
SEM ESCALA

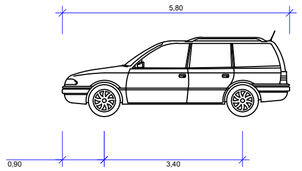

VP - Veículos Leves	
Comprimento total	5.800m
Largura total	2.100m
Altura total da carroceria	1.555m
Altura máxima mínima da carroceria no solo	0.340m
Largura da trilha	1.800m
Tempo de mudança de direção	4.00s
Raio de retorno de meio-fio para meio-fio	7.300m

PROJETO GEOMÉTRICO - DETALHE GABARITO DE GIRO VEÍCULOS PESADOS
SEM ESCALA

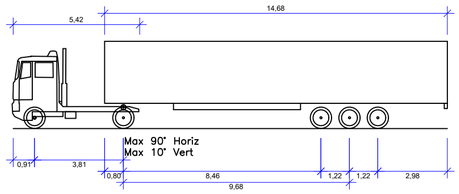

CA - Carreta de 5 Eixos	
Comprimento total	18.600m
Largura total	2.600m
Altura total da carroceria	3.730m
Altura máxima mínima da carroceria no solo	0.350m
Largura máx. da trilha	2.600m
Tempo de mudança de direção	5.00s
Raio de retorno de meio-fio para meio-fio	12.500m

PLANTA DE LOCALIZAÇÃO
ESCALA 1/10000

PROJETO GEOMÉTRICO - GABARITO DE GIRO ENTRADA E SAÍDA DE VEÍCULOS LEVES
ESCALA: 1/250

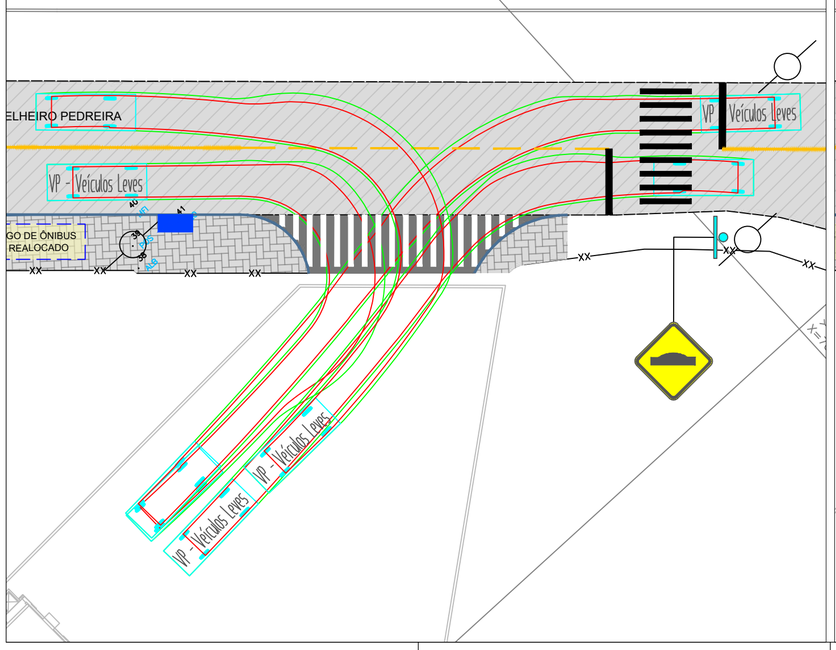

PROJETO GEOMÉTRICO - GABARITO DE GIRO ENTRADA E SAÍDA DE VEÍCULOS PESADOS
ESCALA: 1/250

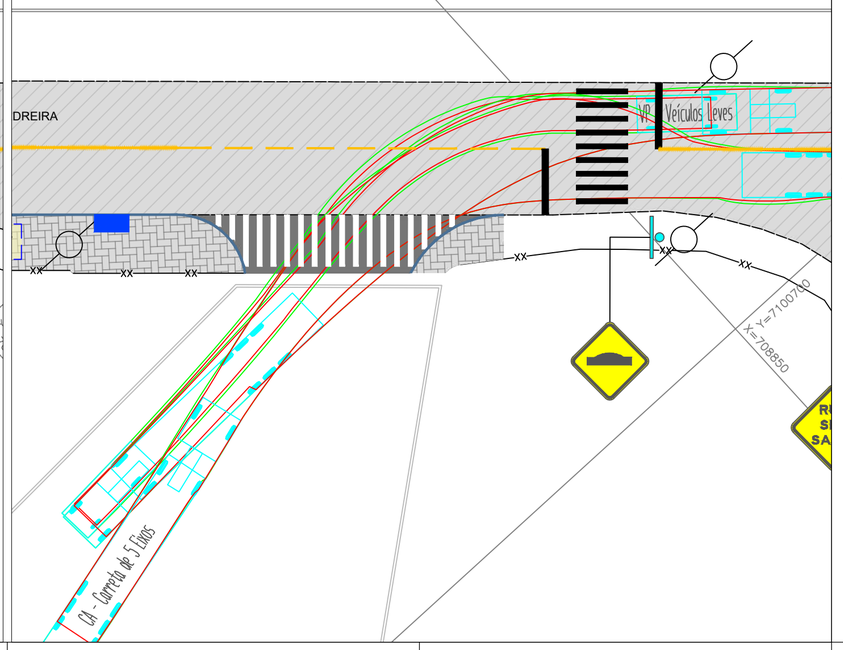

Convenções:

- SIN. HORIZONTAL BIDIRECIONAL
- ALAMBRADO
- ASFALTO
- BOCA DE LOBO
- PLACA COL. SIMPLES
- POSTE DE CONCRETO

Projetado:

- MEIO FIO
- PASSEIO EM PAVER
- ABRIGO DE ÔNIBUS
- PAVIMENTO ASFÁLTICO
- EIXO DA TRAJETÓRIA
- PERCURSO DAS RODAS
- PERCURSO DA CARROCERIA

Remover:

- ALAMBRADO
- ABRIGO DE ÔNIBUS

REVISÕES

02/04/2025 - PROJETO INICIAL

Klinquer
Engenharia e Consultoria

RESPONSÁVEL TÉCNICO
[redacted]
João Paulo Guilherme dos Reis
Engenheiro Civil
CREA/SC 136734-6

PROPRIETÁRIO
[redacted]
Fibrasca Quím[redacted]
CNPJ: 80.662.315/0001-33

PROPRIETÁRIO Fibrasca Química Têxtil S.A.

EDIFICAÇÃO -

ENDEREÇO Rua Conselheiro Pedreira, 1405, bairro Pirabeiraba, Joinville/SC

PROJETO Projeto de Acesso

ARQUIVO Projeto Fribasca.Rev01

CONTEÚDO Planta baixa do geométrico e gabaritos de giro

ETAPA -

REVISÃO EMISSÃO INICIAL - 02/04/2025

FOLHA ACE 01/01

Direitos autorais protegidos pela Lei 5.988 de 14/12/73, vedada a reprodução, alteração ou cópia, total ou parcial, sem autorização expressa do autor.