DETALHE PONTO DE ÁGUA NÃO POTÁVEL

SEM ESCALA

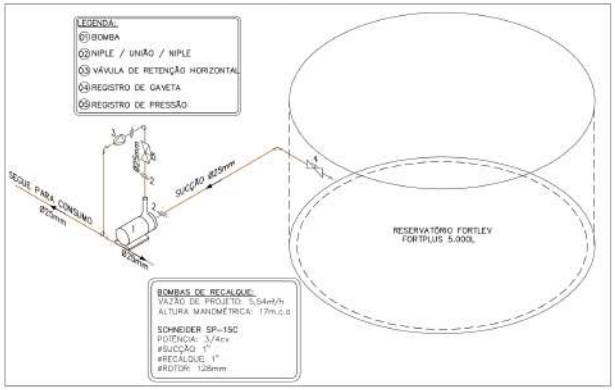

DETALHE DO SISTEMA DE RECALQUE PARA USO

SEM ESCALA

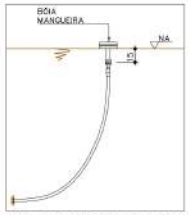

DETALHE CAPTAÇÃO DE ÁGUA PLUVIAL (15cm DA SUPERFÍCIE DE ÁGUA)

SEM ESCALA

A DESINFECÇÃO DA ÁGUA É REALIZADA COM CLORO POR MEIO DE CLORADOR FLUTUANTE

DETALHE SISTEMA DE DESISFECÇÃO

SEM ESCALA

INSTALADO NO FUNDO DA CISTERNA, INVERTENDO O FLUXO, EVITANDO O MOVIMENTO DE MICRO PARTÍCULAS SEDIMENTADAS
BITOLA: Ø100mm

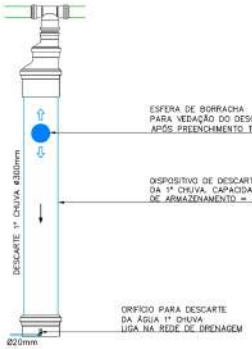

DETALHE SISTEMA ANTI REFLUXO

SEM ESCALA

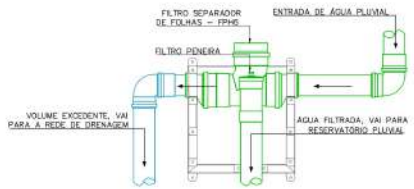

VISTA FRONTAL

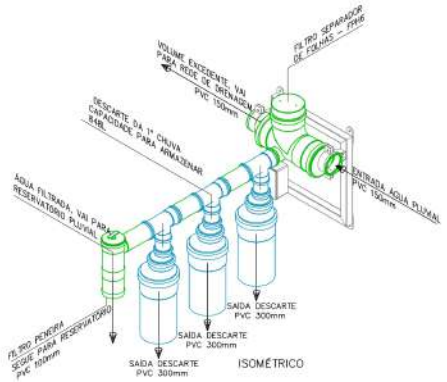

ISOMÉTRICO

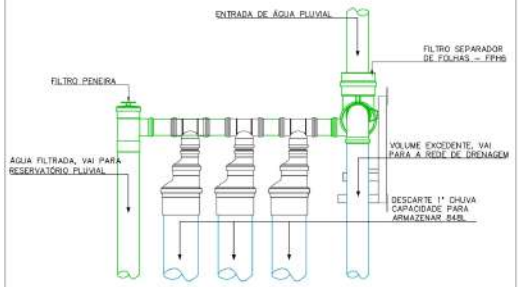

VISTA LATERAL

DETALHE FILTRO FPH-6/DESCARTE 1ª CHUVA/FILTRO PENEIRA

SEM ESCALA

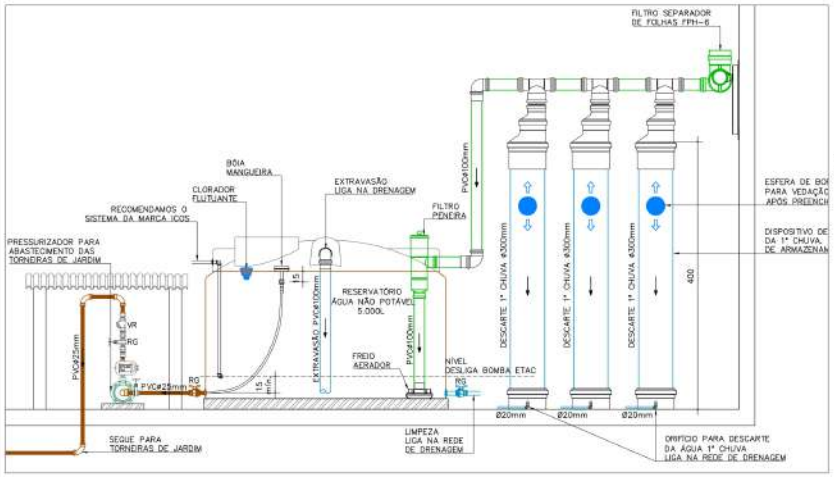

DETALHE DO RESERVATÓRIO DE ÁGUA PLUVIAL

SEM ESCALA

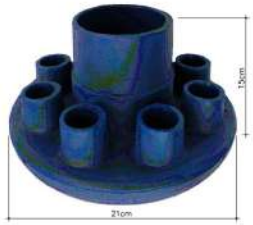

DETALHAMENTO FREIO D'ÁGUA

SEM ESCALA

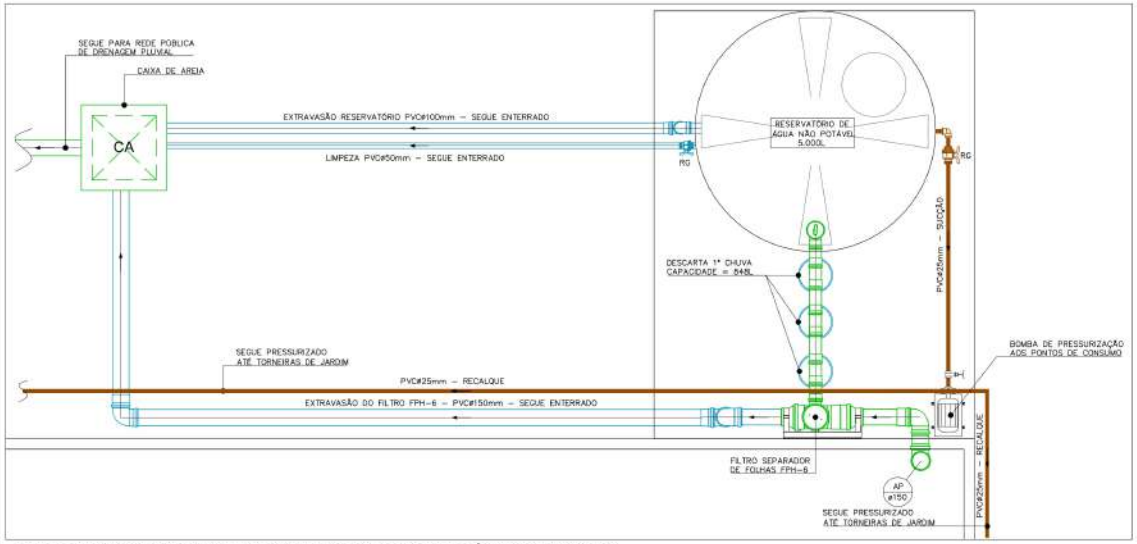

PLANTA BAIXA SISTEMA DE REAPROVEITAMENTO DE ÁGUAS PLUVIAIS

ESCALA: 1/25

LEGENDA			
REDE SANITÁRIA–APARENTE	REDE NÃO POTÁVEL–APARENTE		CXA DE ESPUMA
REDE SANITÁRIA–EMBUTIDO	REDE NÃO POTÁVEL–EMBUTIDO		CXA DE INSPEÇÃO
REDE VENTILAÇÃO–APARENTE	TQ	TUBO DE QUEDA	CXA DE AREIA
REDE VENTILAÇÃO	PIA	PIA DE COZINHA	CXA DE GORDURA
REDE ESGOTO SABÃO–APARENTE	RG	REGISTRO DE GAVETA	BOMBA DE RECALQUE
REDE ESGOTO SABÃO–EMBUTIDO	RL	RALO	TUBULAÇÃO QUE DESCE, SOBE, PASSA
REDE ESGOTO GORDURA–APARENTE	RP	REGISTRO DE PRESSÃO	CAIXA SIFONADA
REDE ESGOTO GORDURA–EMBUTIDO	TJ	TORNEIRA DE JARDIM	ALIMENTAÇÃO/HIDRÔMETRO
EXTRAVASOR/LIMPEZA	AF	COLUNA DE ÁGUA FRIA	
REDE ÁGUA FRIA–APARENTE	AL	ALIMENTAÇÃO/ABASTECIMENTO	
REDE ÁGUA FRIA–EMBUTIDO	AP	COLUNA ÁGUA PLUVIAL	
REDE PLUVIAL–APARENTE	CH	CHUVEIRO	
REDE PLUVIAL–EMBUTIDO	CS	CAIXA SIFONADA	
REDE ALIMENTAÇÃO–APARENTE	VS	VASO SANITÁRIO	
REDE ALIMENTAÇÃO–EMBUTIDO	CV	COLUNA DE VENTILAÇÃO	

NOTAS:
1) DECLIVIDADES NA TUBULAÇÃO QUANDO NÃO INDICADO:
#≤ 75mm : 2% / #≥100mm: 1%
2) EM CASO DE DÚVIDAS CONSULTAR O ENGENHEIRO RESPONSÁVEL PELO PROJETO.
3) AS MEDIDAS ESTÃO EM CM
4) NA DIVERGÊNCIA ENTRE COTA E ESCALA PREVALIZERÁ A COTA.
5) ATENDER AS ESPECIFICAÇÕES DO FABRICANTE DE TUBOS E CONEXÕES QUANTO AO ARMAZENAMENTO, MANUSEIO E APLICAÇÃO DOS MATERIAIS.
6) ESTE PROJETO É COMPLETADO PELA INFORMAÇÕES CONSTANTES NO MEMORIAL DESCRITIVO – LER ANTES DE INICIAR AS ATIVIDADES.

LEGENDA GENÉRICA, CASO ALGUM ITEM NÃO CONSTAR NO PROJETO DEVE SER DESCONSIDERADO

JULIANO PERAZZOLI
Eng° Civil
CREA/SC 055.296-7

NW5 ADMINISTRADORA DE BENS E PARTICIPAÇÕES EIRELI
CNPJ:09.912.141/0001-55

REV.	DESCRIÇÃO	DATA	RESP.
A	EMISSÃO INICIAL	20/11/2019	JULIANO

OBRA:
NW5 ADMINISTRADORA DE BENS E PARTICIPAÇÕES EIRELI

ENDEREÇO:
RUA TUIUTI, 2295 - AVENTUREIRO, JOINVILLE/SC

PROJETO:
REAPROVEITAMENTO DE ÁGUA DA CHUVA

Nº PROJETO:
052-19-REA

DESCRIÇÃO:
DETALHES GERAIS

02 / 02

ESCALA: INDICADA
DATA: 20/11/2019
DESENHO: JULIO

2P ENGENHARIA

RESPONSÁVEIS TÉCNICOS:
ENG. CIVIL JULIANO PERAZZOLI CREA 055.296-7
ENG. CIVIL THAISE C. DE SOUZA CREA 127.378-8
ENG. ELETRICISTA THIAGO L. MÜLLER CREA 119.043-2

RUA PRES. PRUDENTE DE MORAES, 673, SALA 01, BAIRRO SANTO ANTÔNIO
89.218-000 JOINVILLE/SC (47) 3028-8285
www.2PengenHaria.com.br 2P@2PengenHaria.com.br

ESTE DESENHO É DE PROPRIEDADE DA 2P ENGENHARIA, NÃO PODERÁ SER ALTERADO, MODIFICADO, COPIADO OU REPRODUZIDO DE FORMA PARCIAL OU INTEGRAL SEM AUTORIZAÇÃO POR ESCRITO DA 2P ENGENHARIA. - LEI FEDERAL Nº 9.610 DE 19 DE FEVEREIRO DE 1998.