

CORTE A – LONGITUDINAL
1:150

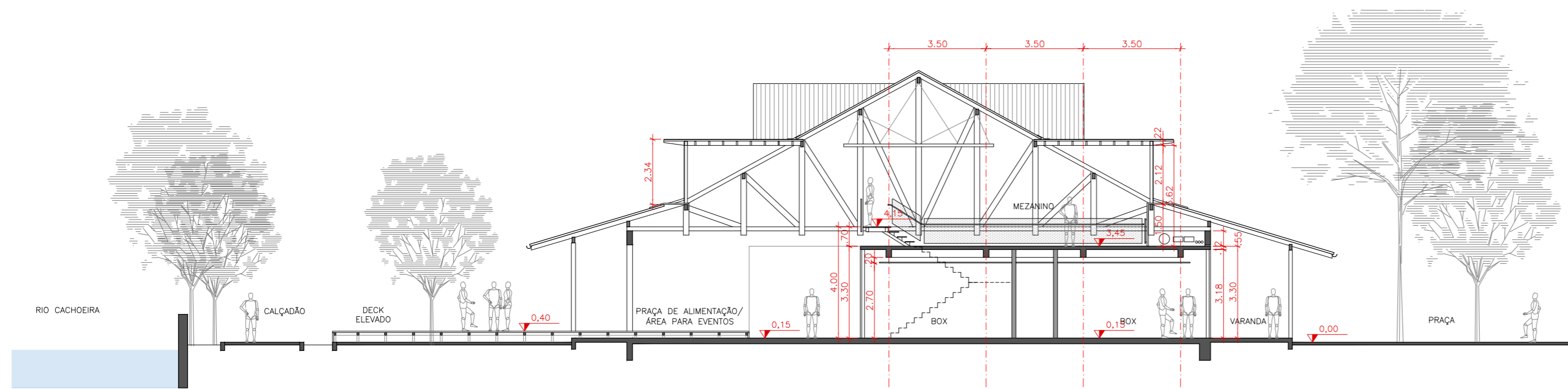

CORTE B – TRANSVERSAL
1:150

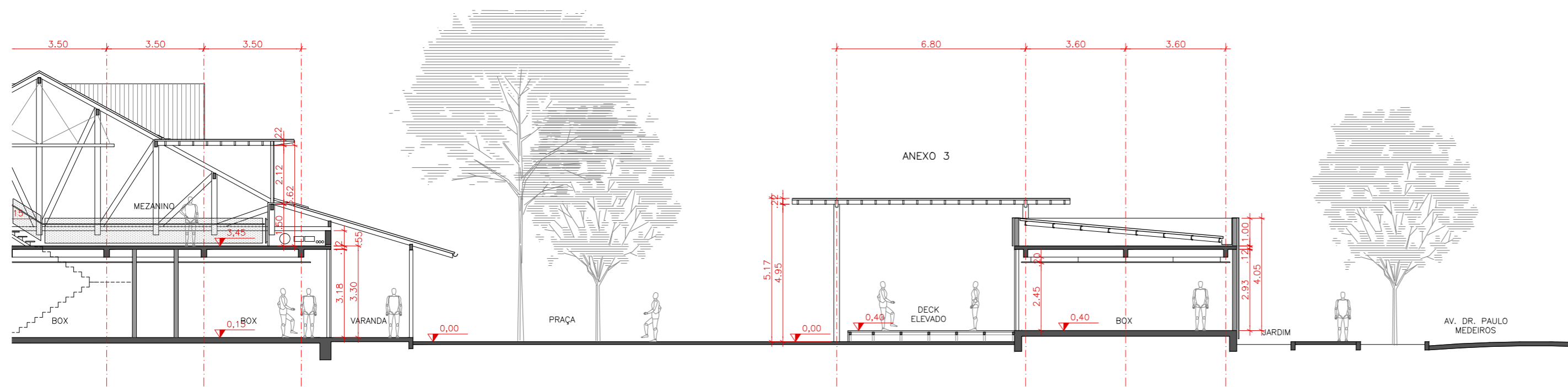

CORTE B – TRANSVERSAL
1:150

NOTAS:

- DOCUMENTOS E NORMAS DE REFERÊNCIA PARA ELABORAÇÃO DOS ESTUDOS: EDITAL SEI Nº 0018990567/2023 – SAP.UCP.PPP (EDITAL DE CHAMAMENTO PÚBLICO PARA PROCEDIMENTO DE MANIFESTAÇÃO DE INTERESSE Nº 004/2023 E SEUS ANEXOS); LEI FEDERAL Nº 14.133/2021; LEI FEDERAL Nº 8.987/1995; LEI COMPLEMENTAR Nº 470/2017; LEI 1.262/1973;
- OS ESTUDOS CONSIDERARAM AS NORMATIZAÇÕES DA ASSOCIAÇÃO BRASILEIRA DE NORMAS TÉCNICAS (ABNT) RELATIVAS AO CONFORTO, ACESSIBILIDADE, RUIDO, ERGONOMIA E ILUMINAÇÃO, NAQUILO QUE CABE AO DETALHAMENTO DESTA ETAPA DO PROJETO;
- O LAYOUT DAS SALAS É INDICATIVO PARA POSTERIOR DESENVOLVIMENTO DO PROJETO;
- VERIFICAR MEDIDAS NO LOCAL; MEDIDAS EM METROS, EXCETO QUANDO INDICADO;

ENTREGAS:

REVISÃO	MODIFICAÇÕES/ALTERAÇÕES	DATA
1	INCLUSÃO DE INFORMAÇÕES E DADOS SOLICITADOS	30/08/24
0	ENTREGA INICIAL	29/05/24

ESTUDOS DE MODELAGEM DE ENGENHARIA E ARQUITETURA, ECONÔMICO-FINANCEIRA E JURÍDICA PARA A REFORMA, REQUALIFICAÇÃO, OPERAÇÃO, MANUTENÇÃO E EXPLORAÇÃO DO MERCADO MUNICIPAL GERMANO KURT FREISSLER, JOINVILLE/SC

MODELAGEM DE ARQUITETURA, ENGENHARIA E AMBIENTAL

PRODUTO 2 - DESENVOLVIMENTO DO EMPREENDIMENTO

DESENHO: CORTES

ESCALA: 1:150

ENTREGA: REVISÃO 1

FOLHA:

05 / 05