Joinville/SC, 16 de abril de 2024.

À
Secretaria de Pesquisa e Planejamento Urbano – SEPUR
Comissão Técnica Multidisciplinar de Análise dos Estudos de Impacto de Vizinhança
Rua XV de Novembro, nº 485, Centro, Joinville/SC

Protocolo EIV nº 9251/2020

Assunto: Resposta ao Ofício SEI Nº 0019448044/2023 - SEPUR.UPL.AIU.

Prezados Senhores,

Considerando o Ofício supra, emitido para o processo de Estudo de Impacto de Vizinhança do Crematório Catarinense – Filial Joinville, vimos por meio deste apresentar resposta às complementações solicitadas conforme segue.

1) ***“Apresentar planta de implantação do empreendimento que demonstre o atendimento ao Diagnóstico Socioambiental da respectiva Microbacia Hidrográfica onde se localiza o imóvel, com cotas que comprovem os recuos necessários.”***

R.: Anexo apresentamos planta baixa do empreendimento, constando as edificações licenciadas e comprovação dos recuos necessários. A referência utilizada foi o diagnóstico socioambiental da Microbacia 35-0 - Rio Lagoa Bonita.

Em referência ao modelo apresentado no Diagnóstico, o empreendimento está localizado no quadrante “B” e é atingido pelos Trechos 37B (trecho fechado entre lotes) e 38B (trecho fechado sob via pública).

Abaixo apresentamos recorte do Diagnóstico Socioambiental da Microbacia 35-0 (Figura 1), com os macro cenários e detalhamento das características do quadrante B.

Figura 1. Macro cenários e características do quadrante B da Microbacia 35-0.

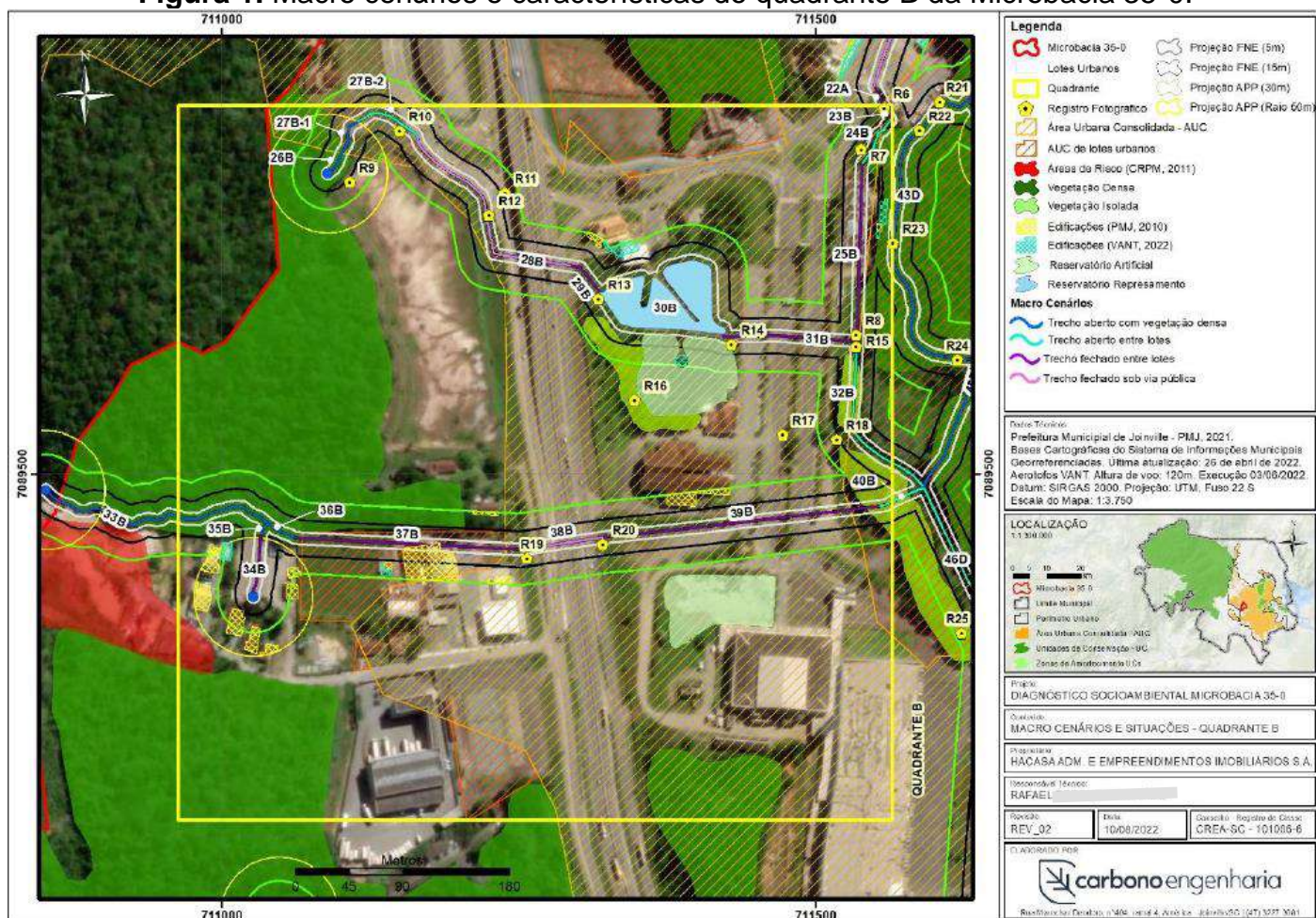

Fonte: Diagnóstico Socioambiental por Microbacia Hidrográfica. Estudo de caso: Microbacia 35-0 – Rio Lagoa Bonita. Carbono Engenharia, 2022.



2) ***“Em relação a comprovação da publicação da audiência no jornal, apresentar justificativa quanto à exigência contida no § 4º do art. 5º da Lei Complementar nº 336/2011, assim como do inciso I, do art. 11 do Decreto nº 56.543/2023, quanto a demonstração de publicação da convocação da audiência pública em jornal diário de ampla circulação local.”***

R.: A publicação foi realizada no jornal “O Município Joinville”, na seção de publicações legais da edição digital do dia 25 de agosto de 2023.

Quanto a periodicidade das publicações o jornal possui veiculação regular e diária em seu website: www.omunicipiodejoinville.com.

Ademais, resta ainda a aprovação das contrapartidas por parte do empreendedor, visto que realizamos questionamentos e conflitos quanto à exigência de reconstrução do pavimento e sistema de drenagem.

Portanto, propomos através deste, compromisso em executar melhorias nos passeios ao longo da Rua Miguel Ângelo através da reforma e construção de calçadas, bem como plantio de árvores de calçada. Propõe-se o prazo de 180 (cento e oitenta) dias a partir do despacho de aprovação pela Comissão do EIV.

Sendo o que tinha a apresentar, colocamo-nos à disposição para qualquer esclarecimento, no ensejo do deferimento das contrapartidas aqui apresentadas, e despedimo-nos com elevada estima e consideração.

LEIER & VALLE CREMATÓRIO LTDA

Silvino _____
Sócio-proprietário

JOSE I _____

Assinado de forma digital por
JOSE FERNANDO BERNARDINI

Dados: 2024.04.17 18:04:26 -03'00'

LEIER & VALLE CREMATÓRIO LTDA

Engº José _____
CREA/SC 92.914-0 – Resp. Técnico

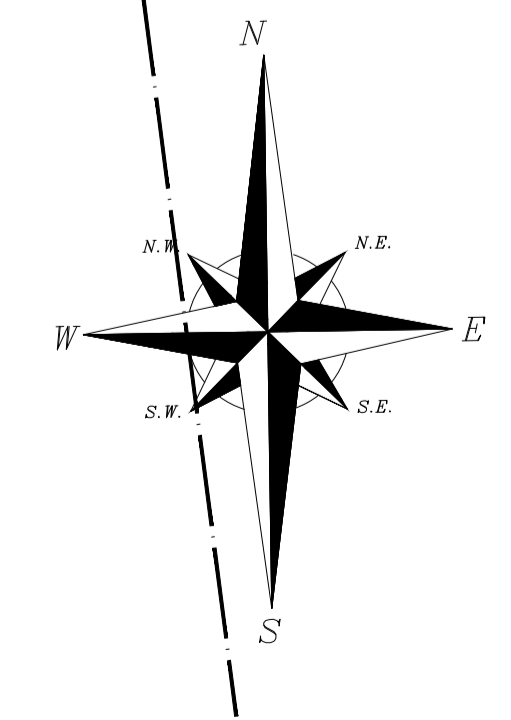
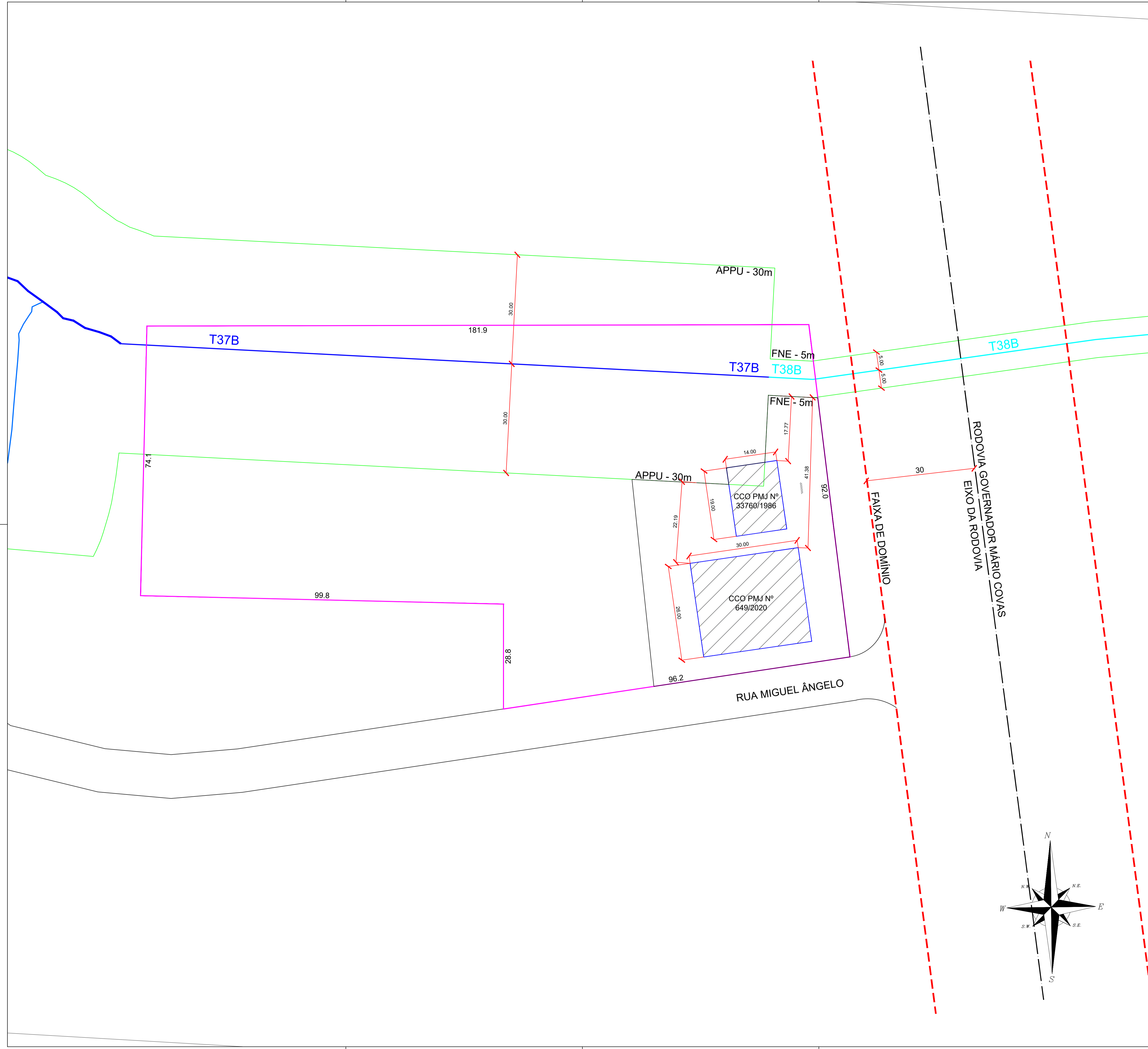

CONVENÇÕES

- PERÍMETRO DA MATRÍCULA IMOBILIÁRIA
- FAIXA DE DOMÍNIO - ROD. BR101
- EIXO DA BR101 - ROD. MÁRIO COVAS
- EDIFICAÇÕES
- ÁREA DE PRESERVAÇÃO PERMANENTE
- ÁREA UTILIZADA PELO "CREMATÓRIO CATARINENSE - FILIAL JOINVILLE"
- TRECHO TUBULADO 37B
- TRECHO TUBULADO 38B

NOTAS

MEDIDAS E COTAS EM METROS

APROVAÇÃO

PROJETO / OBRA

PLANTA DE IMPLANTAÇÃO DO EMPREENDIMENTO
ESTUDO DE IMPACTO DE VIZINHANÇA

ENDEREÇO

RUA MIGUEL ANGELO, 52 - VILA NOVA - JOINVILLE/SC

SITUAÇÃO

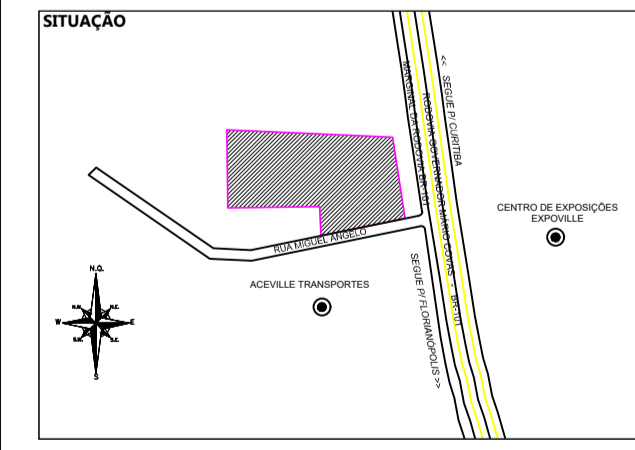

RESUMO DE ÁREAS

--	--

RESPONSÁVEL TÉCNICO

JOSE RICARDO
Assinado de forma digital por JOSE I...
Data: 2024.04.17 18:06:14 -03'00'
JOSE I...
ENGº AMBIENTAL - CREA/SC 92914-0

PROPRIETÁRIO

LEIER E...
CNPJ Nº 36.446.089/0001-61

Colibri
Engenharia & Consultoria Ambiental

RUA LOURENÇO KANZLER, 754 - VILA LENZI - JARAGUÁ DO SUL - SC
FONE: (47) 3373-8664
contato@colibrambiental.com.br

ESCALA	1 : 500
DATA	17/04/2024
REVISÃO	ROD
DESENHO	GABRIEL

FOLHA
ÚNICA
ARQUIVO

Atestado de Veiculação Diária

A empresa **Portal O Município Editora e Serviços LTDA**, registrada sob o CNPJ:

28.871.716/0002-64, com sede na **Rua Dona Francisca, nº364, salas 214 e 216, Centro**

– **Joinville/SC**, atesta por meio deste documento que o jornal possui veiculação regular

e diária em seu site omunicipiojoinville.com.

Joinville, 17 de Abril de 2024.

Assinatura: _____

A Prefeitura Municipal de Joinville e o Crematório Catarinense – Filial Joinville convocam a comunidade para participação na audiência pública do Estudo de Impacto de Vizinhança de regularização do empreendimento Crematório Catarinense – Filial Joinville. A audiência será realizada no dia 21/09/2023, às 19h00, no Crematório Catarinense – Filial Joinville, localizado na Rua Miguel Ângelo, nº 52, bairro Vila Nova. O processo está disponível para consulta no site: www.joinville.sc.gov.br

FAÇA SUAS PUBLICAÇÕES LEGAIS NO
JORNAL QUE ESTÁ ENTRE OS MAIS
LIDOS DA REGIÃO, COM SEGURANÇA
GARANTIDA PELA CERTIFICAÇÃO
DIGITAL ICP BRASIL.

47 3351-1980
publicidadelegal@omunicipiojoinville.com



Documento assinado
e certificado digitalmente
Conforme MP nº 2.200-2
de 24/08/2001
A autenticidade pode
ser conferida ao lado



A publicação acima foi realizada e certificada no dia 25/08/2023.

ICP
Brasil

Aponte a câmera do seu celular para o QR Code para
acessar a página de **Publicações Legais** no portal do
jornal **O Município Blumenau** ou acesse através do link:
www.omunicipioblumenau.com.br/publicacoeslegais/

