



**ATA DA AUDIÊNCIA PÚBLICA
SOBRE O ESTUDO DE IMPACTO DE VIZINHANÇA, EIV
DA IGREJA UNIVERSAL DO REINO DE DEUS
À RUA SÃO JOAQUIM, Nº 80, BAIRRO CENTRO**

Joinville, 09 de abril de 2024

1 No nono dia do mês de abril de dois mil e vinte e quatro, às dezenove horas, nas instalações
2 da Igreja Universal do Reino de Deus, à Rua Engenheiro Niemeyer, nº 87, no Centro de
3 Joinville, Santa Catarina, foi realizada a audiência pública do Estudo de Impacto de
4 Vizinhança, EIV da “Igreja Universal do Reino de Deus”, à Rua São Joaquim, nº 80, Bairro
5 Centro. A relação dos participantes que registraram presença consta no Anexo I desta ata. A
6 audiência foi aberta e presidida por Juliete dos Santos, Gerente de Planejamento da
7 Secretaria de Pesquisa e Planejamento Urbano, Sepur, que logo esclareceu aos presentes o
8 objetivo da audiência pública, que não tem caráter deliberativo e pretende dirimir dúvidas e
9 recolher opiniões da comunidade sobre o tema. Ao dar início aos trabalhos, Juliete
10 apresentou o regulamento da audiência, conforme Anexo II desta ata. Em seguida, a
11 presidente passou a palavra à Sra. Viviane Cristina Ksiaszczyk, arquiteta e urbanista do
12 setor de engenharia da Igreja Universal, proponente do projeto, para fazer a introdução
13 sobre o empreendimento, constante no Anexo III desta ata. Na sequência, o engenheiro
14 Eduardo Diego Orsi, da Ambient Engenharia e Consultoria Ltda, realizou a apresentação do
15 Estudo de Impacto de Vizinhança, conforme Anexo IV desta ata. Registramos que o estudo
16 completo está disponibilizado no *site* da Prefeitura de Joinville, para acesso e conhecimento
17 de qualquer interessado. Ao final da apresentação, a presidente passou à exposição dos
18 questionamentos, observações e sugestões dos participantes, constantes no Anexo V desta
19 ata e registrados a seguir: 1) A Sra. Elisa Lima, administradora do prédio vizinho, perguntou
20 qual tipo de fundação será utilizada na construção. A Sra. Viviane, arquiteta da Igreja
21 Universal, respondeu que o projeto estrutural ainda está em desenvolvimento, mas que, de
22 qualquer forma, será realizada a vistoria das edificações próximas ao empreendimento,
23 antes da execução da obra, e outra vistoria após a conclusão. Em qualquer eventualidade,
24 os vizinhos podem contatar a Igreja Universal e serão atendidos o mais breve possível. 2) A
25 Sra. Patricia Lussani, moradora próxima ao empreendimento, registrou que já houve
26 incômodo com ruídos gerados pela reforma em uma manhã de domingo e solicitou atenção
27 quanto à questão. A arquiteta Viviane respondeu que foram informados sobre o ocorrido e
28 tomaram as medidas necessárias com a empresa terceirizada para que não se repita. Nada
29 mais a tratar, às dezenove horas e trinta e cinco minutos, foi encerrada a audiência pública.
30 Eu, Sabrina Aparecida Lopes Roman, coordenadora da Secretaria de Pesquisa e
31 Planejamento Urbano, Sepur, lavrei esta ata, que será assinada pela presidente da
32 audiência pública e por mim. Joinville, nove de abril de dois mil e vinte e quatro.

Juliete dos Santos
Presidente da audiência pública
Gerente da Sepur

Sabrina Aparecida Lopes Roman
Relatora da audiência pública
Coordenadora da Sepur



ANEXO I
LISTA DE PRESENÇA

AUDIÊNCIA PÚBLICA DE ESTUDO DE IMPACTO DE VIZINHANÇA
LISTA DE PRESENÇA

Data: 09/04/2024



Table with 4 columns: NOME, CPF, ASSINATURA. Rows 01-15 listing attendees such as Everaldo Clemente, Sarah Letícia de Souza, and Amanda Nunes Vicente de Jesus.

1/3

AUDIÊNCIA PÚBLICA DE ESTUDO DE IMPACTO DE VIZINHANÇA
LISTA DE PRESENÇA

Data: 09/04/2024



Table with 4 columns: NOME, CPF, ASSINATURA. Rows 16-30 listing attendees such as Luciano Luiz Boettger, Maria da Conceição Madalena de Souza, and Edson de Jesus Pereira Paixão.

2/3



AUDIÊNCIA PÚBLICA DE ESTUDO DE IMPACTO DE VIZINHANÇA
LISTA DE PRESENÇA

Data: 09/04/2024



	NOME	CPF	ASSINATURA
31	Nely Souza Meira		
32	Patricia R. dos Santos		
33	Cristina Neves Carvalho		
34	Caroline Kluck		
35	Diego Oliveira Toledo		
36	Mauricio da Silva		
37	Jussara Casagrande Barbosa da Silva		
38	Francisco M. Clemente		
39	Eduardo Hernandez		
40	Alexandre do Silva		
41	Julio Santos de Medeiros		
42	Maria Tereza da Silva		
43	LENOIR TONOLLI (512551037-49)		
44	Vitor H. Medeiros		
45	Solange M. Mota		

3/8

AUDIÊNCIA PÚBLICA DE ESTUDO DE IMPACTO DE VIZINHANÇA
LISTA DE PRESENÇA

Data: 09/04/2024



	NOME	CPF	ASSINATURA
46	Mafiosyza da Silva de Souza		
47	Thayna dos Santos		
48	Felipe Barros do Silva		
49	Muel João da Silva		
50	Sabrina Ap Lopes Roman		
51	Vagner Rodrigues		
52	Sergio Ricardo Pizini Freitas		
53	Pomyelli de Oliveira Gonçalves Cardoso		
54	DIEGO CARLOS DE OLIVEIRA		
55	Isabelly Severina		
56	EMRS Enollym Ramos Toledo		
57	Sirlene da Silva		
58	Georgina de Almeida		
59	Quiana Rodrigues Ribeiro da Silva		
60	Sebastiana B. de Santos		

4/8



AUDIÊNCIA PÚBLICA DE ESTUDO DE IMPACTO DE VIZINHANÇA LISTA DE PRESENÇA

Data: 09/04/2024



	NOME	CPF	ASSINATURA
61	Edmarcel Matheus	02	6
62	Joel Rodrigues dos Santos	9	10/20
63	Andressa Cordeiro	5	
64	Therenci Costum	35	10/20
65	Dalva Coerão	13	10/20
66	Stahane Reiteria	0	10/20
67	Mauri Borges Teixeira	24	10/20
68	Salette Serra de Gaiel	7	
69	Kalentin Kunes	2	10/20
70	Edna dos Reis	8	
71	Francisco Pereira de Silva	1	
72	Jacqueline Alves Cavalcanti Bruchini	1	10/20
73	José Albet C. Scardel	1	
74	PATRICIA NUSSANI	0	10/20
75	Alexandra L. Fraga		

5/8

AUDIÊNCIA PÚBLICA DE ESTUDO DE IMPACTO DE VIZINHANÇA LISTA DE PRESENÇA

Data: 09/04/2024



	NOME	CPF	ASSINATURA
76	Suziane Alves Almeida da Silva	5	
77	Danielle dos Reis Teixeira	0	10/20
78	Ariane Tommasini	0	10/20
79	Silvana Rodrigues	5	10/20
80	Maria Sueli Farias da Silva	5	10/20
81	José P. Bruchini	5	10/20
82	Isabel de Souza Alves	0	
83	Marcia A R de la Botz	6	10/20
84	Maria Borges...		
85	Leiva Kellen de Lima		10/20
86	Jonathan Viegas Santos	5	10/20
87	Tatiane Julia		10/20
88	Alexandra de Oliveira Furtos	1	
89	Eviston Barros da Silva	0	
90	Mistiane Ferraz	8	10/20

6/8



AUDIÊNCIA PÚBLICA DE ESTUDO DE IMPACTO DE VIZINHANÇA
LISTA DE PRESENÇA

Data: 09/04/2024



	NOME	CPF	ASSINATURA
91	Marcelina da Luz Britas Alves	1	[Signature]
92	Maria Sale C	6	[Signature]
93	Danielle dos Santos Cruz	1	[Signature]
94	Beatrix de Siqueira	0	
95	José dos Santos	6	[Signature]
96	Viviane Cristina Kiskietzki	1	[Signature]
97			
98			
99			
100			
101			
102			
103			
104			
105			

7/8

AUDIÊNCIA PÚBLICA DE ESTUDO DE IMPACTO DE VIZINHANÇA
LISTA DE PRESENÇA

Data: 09/04/2024



	NOME	CPF	ASSINATURA
106	Maria Eduarda Rodrigues	6	[Signature]
107	Maria Aparecida Lima Hernandez	1	[Signature]
108			
109			
110			
111			
112			
113			
114			
115			
116			
117			
118			
119			
120			

8/8



ANEXO II
APRESENTAÇÃO DO REGULAMENTO DA AUDIÊNCIA PÚBLICA



Prefeitura de
Joinville

PESQUISA E
PLANEJAMENTO
URBANO

AUDIÊNCIA PÚBLICA

ESTUDO DE IMPACTO DE VIZINHANÇA - EIV

DO OBJETIVO

Art. 1º A audiência pública pretende **dirimir dúvidas, recolher críticas e sugestões referentes ao Estudo de Impacto de Vizinhaça** - EIV do empreendimento.

§ 1º A audiência será coordenada pela Secretaria de Pesquisa e Planejamento Urbano - SEPUR.

§ 2º A audiência será gravada em áudio e vídeo, servindo de apoio para a elaboração da ata.

§ 3º Assuntos não pertinentes ao empreendimento e seu EIV devem ser tratados na ouvidoria da Prefeitura de Joinville, pelo telefone 156 ou pelo portal eletrônico.



DO INÍCIO

Art. 2º Todos os presentes devem **assinar a lista de presença**.

Art. 3º O tempo de duração da audiência será de uma hora e meia, com início às 19h e término às 20h30.

Parágrafo único. Caso necessário, a sessão poderá ser prorrogada por até trinta minutos.

Art. 4º No início da audiência, o(a) presidente da mesa, representante da SEPUR, fará a leitura do regulamento em até dez minutos.

DAS EXPOSIÇÕES

Art. 5º O(A) presidente da mesa passará a palavra aos expositores, observando a seguinte ordem e limite de tempo:

I - O **empreendedor**, ou seu representante, apresentará o empreendimento em até dez minutos;

II - A **consultoria** apresentará o EIV em até trinta minutos.



DAS MANIFESTAÇÕES

Art. 6º Os interessados em apresentar questionamentos, observações ou sugestões deverão fazê-lo através de **formulário específico**, disponibilizado pela coordenação da audiência, devidamente preenchido e identificado.

§ 1º O formulário preenchido será numerado na sequência de sua devolução à coordenação, e poderá ser apresentado pelo interessado, lido pelo moderador ou apenas constar em ata, conforme indicado pelo participante.

§ 2º Formulários de autoria não identificada não serão apresentados na audiência pública, mas constarão nos anexos da ata.

DAS MANIFESTAÇÕES

AUDIÊNCIA PÚBLICA DE ESTUDO DE IMPACTO DE VIZINHANÇA FORMULÁRIO DE MANIFESTAÇÃO		 Prefeitura de Joinville		PESQUISA E PLANEJAMENTO URBANO	
Data:			Preencher de forma clara e legível e entregar à coordenação da audiência.		
			Nº		
Nome:					
E-mail:			Telefone:		
Endereço:					
Instituição:			Cargo:		
Assinale: () Desejo falar () Moderador deve ler () Apenas constar em ata					
Assunto ou manifestação completa:					



DAS MANIFESTAÇÕES

§ 3º Cada participante que tenha entregado o formulário e optado por fazer uso da palavra, terá o prazo de **três minutos** para manifestação.

§ 4º O interessado em usar a palavra deverá fazê-lo na ordem de entrega do formulário, e não poderá ceder ou transferir seu tempo a outra pessoa.

§ 5º A repetição do uso da palavra será permitida somente após o esgotamento da lista de inscritos.

DAS MANIFESTAÇÕES

Art. 7º Durante as manifestações, o(a) presidente da mesa poderá:

- I - impugnar perguntas não pertinentes ao objeto da audiência;
- II - agrupar as manifestações e respostas em bloco, por assunto;
- III - solicitar mais esclarecimentos ao manifestante sobre a questão;
- IV - encaminhar o questionamento ao empreendedor ou à consultoria para resposta;
- V - determinar resposta posterior à audiência, por escrito.



DO ENCERRAMENTO

Art. 8º O(A) presidente da mesa dará por encerrada a audiência quando concluída a fase de manifestação pública ou esgotado o tempo regulamentar.

DA ATA

Art. 9º A ata da audiência pública será lavrada e assinada por um(a) secretário(a) e pelo(a) presidente da mesa, e logo encaminhada à Comissão Técnica de Análise do EIV.

Parágrafo único. Todos os questionamentos, observações e sugestões apresentados constarão em ata, mesmo aqueles que não tiverem sido lidos na audiência.

DAS DISPOSIÇÕES FINAIS

Art. 10 Todos os documentos referentes ao processo de EIV ficam disponíveis para consulta no portal eletrônico da Prefeitura de Joinville.

Art. 11 Mais questionamentos, observações e sugestões sobre o empreendimento poderão ser protocolados em até **dez dias** após a realização da audiência pública, por escrito, em meio físico, na SEPUR, ou digital, no endereço de e-mail eiv@joinville.sc.gov.br.



Unidade de Planejamento - SEPUR

Endereço: Rua Quinze de Novembro, 485, Centro

Telefone: (47) 3422-7333

E-mail: eiv@joinville.sc.gov.br

Site: www.joinville.sc.gov.br



Prefeitura de
Joinville

**PESQUISA E
PLANEJAMENTO
URBANO**

Outros assuntos:

Ouvidoria da Prefeitura

Telefone: 156

Site: ouvidoria-form.joinville.sc.gov.br



ANEXO III APRESENTAÇÃO DO EMPREENDIMENTO



Departamento de Engenharia

NOVA SEDE CENÁCULO JOINVILLE - SC

FRENTE RUA SÃO JOAQUIM, 80/100 E FUNDOS CAÇADÃO EUGÊNIO LEPPER, CENTRO.

09/04/2024



Departamento de Engenharia

Imóvel Atual



CENÁCULO JOINVILLE - SANTA CATARINA

09/04/2024

Projeto Proposto:

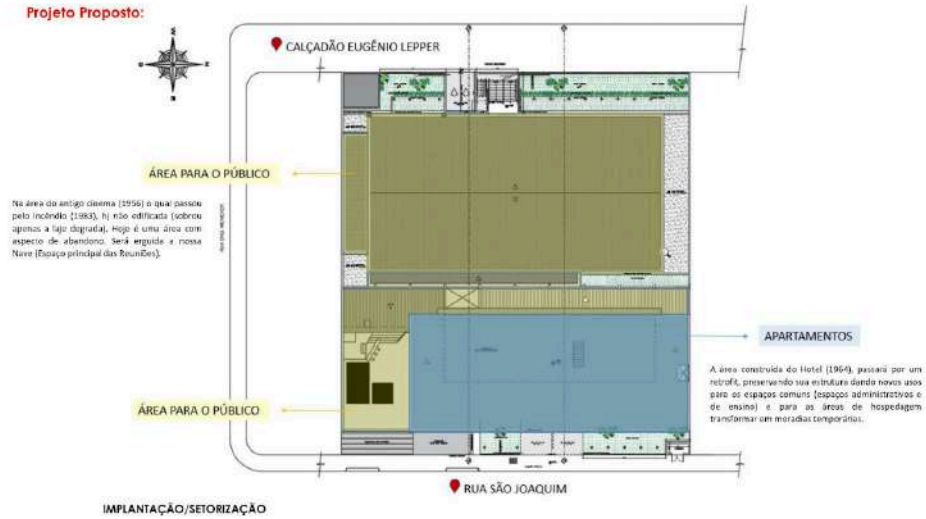

Projeto Proposto:



Projeto Proposto:

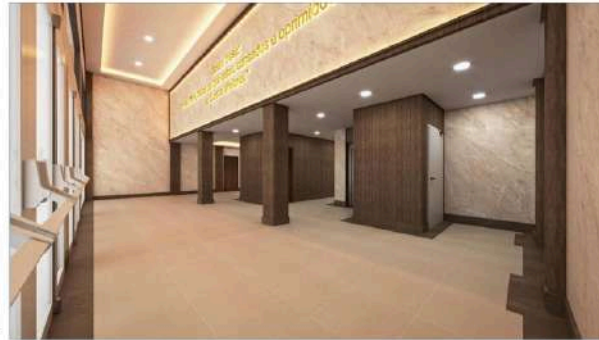

ÁTRIO

CENÁCULO JOINVILLE - SANTA CATARINA

09/04/2024

Projeto Proposto:

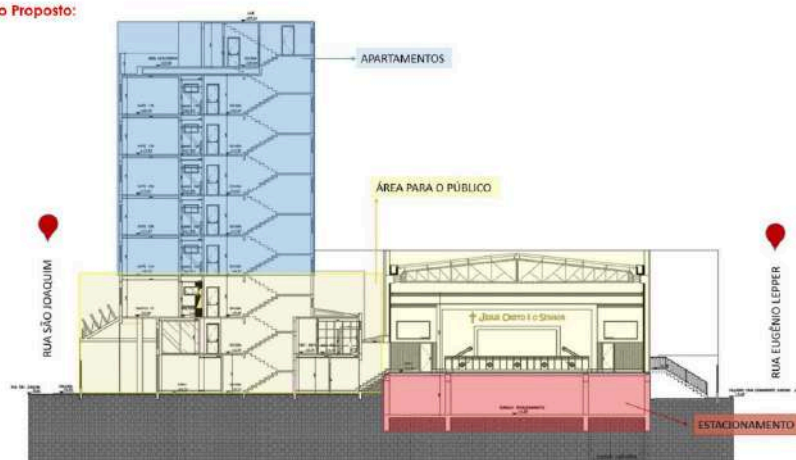

CORTE/SETORIZAÇÃO

CENÁCULO JOINVILLE - SANTA CATARINA

09/04/2024

Projeto Proposto:

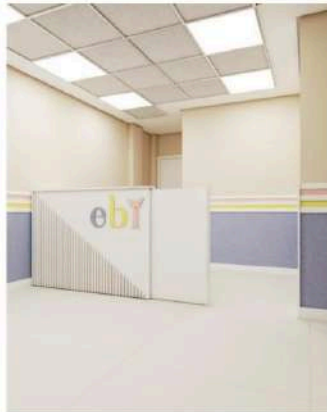

ESCOLA BÍBLICA INFANTIL



CENÁCULO JOINVILLE - SANTA CATARINA

09/04/2024

Projeto Proposto:



APARTAMENTOS DE PERMANÊNCIA TEMPORÁRIA

CENÁCULO JOINVILLE - SANTA CATARINA

09/04/2024



Departamento de Engenharia

Projeto Proposto:



CALÇADÃO (RUA EUGÊNIO LEPPER)

CENÁCULO JOINVILLE - SANTA CATARINA

09/04/2024



Departamento de Engenharia

Projeto Proposto:



RUA SÃO JOAQUIM

CENÁCULO JOINVILLE - SANTA CATARINA

09/04/2024

Projeto Proposto:



CALÇADÃO (RUA EUGÊNIO LEPPER)

CENÁCULO JOINVILLE - SANTA CATARINA

09/04/2024

RESUMO DO PROJETO PROPOSTO:

- 20 apartamentos (transformação dos quartos de hotel em apartamentos de permanência temporária)
- Subsolo de Estacionamento
- Salas de ensino bíblico (EBI's), evangelização e atividades de recreação para crianças adultos e jovens.
- Escritórios Administrativos.
- Estúdios de Rádio.
- Auditório 181 pessoas (para pequenas reuniões)
- Nave (Espaço para Reuniões Principais):
 - 727 poltronas convencionais
 - 7 poltronas pessoas mobilidade reduzida
 - 7 poltronas obesos
 - 14 espaços PCR (portadores de cadeira de rodas).

TOTAL: 755 pessoas (741 Lugares sentados + 14 espaços portadores de cadeira de rodas).

Todos os espaços providos de acessibilidade, isolamento térmico e acústico.

CENÁCULO JOINVILLE - SANTA CATARINA

09/04/2024

ANEXO IV
APRESENTAÇÃO DO ESTUDO DE IMPACTO DE VIZINHANÇA



EIV - ESTUDO DE IMPACTO DE
VIZINHANÇA

IMPLANTAÇÃO NOVA SEDE
CENÁCULO



LOCALIZAÇÃO



Figura 1 - Localização do imóvel



Endereço: Rua São Joaquim, 80

Bairro: Centro

Área do Imóvel: 2.009,06 m²

Matrícula: 7.928

Processo Licenciamento: Dispensado -
Rede Coletora de Esgoto Existente

Área Construída: 5.816,05 m²



ÁREA DE INFLUÊNCIA

Figura 2 - Área de influência

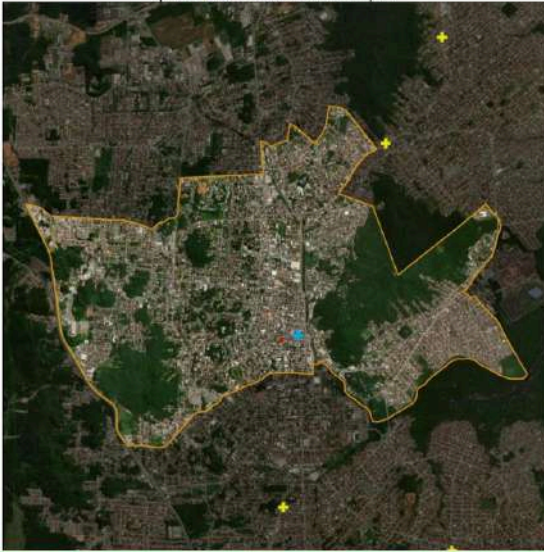

Área que compreende as regiões onde se esperam que ocorram impactos pela implantação do empreendimento:

- **Tráfego de veículos;**
- **Região onde, predominantemente, os fiéis devem se deslocar para o templo.**

MEIO ANTRÓPICO

Figura 3 - Evolução populacional de Joinville

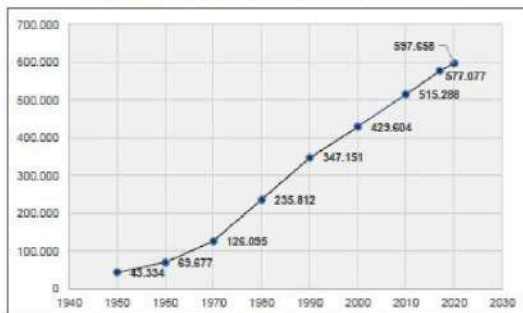

Fonte: Adaptado de IBGE (2010).

Censo 2022: 616.323 habitantes

Figura 4 - Evolução populacional do bairro Centro

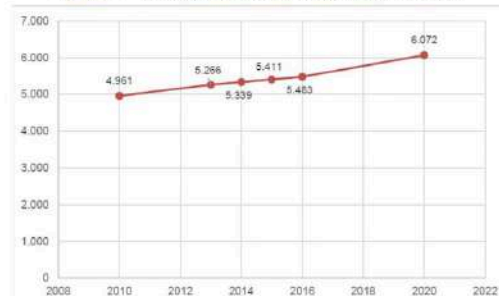

Fonte: Joinville Bairro a Bairro (2017).

MEIO ANTRÓPICO

EDUCAÇÃO E SAÚDE

Tabela 1 - Instituições de ensino localizadas na AI

Nome	Ensino	Tipo	Distância do empreendimento (km)
Colégio Santos Anjos	Educação infantil, ensino fundamental e médio	Privado	0,6
CEI Tia Lu	Educação infantil	Privado	1,2
EEB Prof Germano Timm	Ensino fundamental e médio	Público	1,2
Anjos da Terra	Educação infantil	Privado	1,2
CEI Cia dos Sonhos	Educação infantil	Privado	1,3
Colégio Conexão	Ensino fundamental e médio	Privado	1,3
Colégio Maple Bear	Educação infantil, ensino fundamental e médio	Privado	1,4
Colégio Neide Kruger	Ensino fundamental e médio	Público	1,4

Tabela 2 - Instituições de Saúde na AI

Unidade de saúde	Tipo	Distância do empreendimento (km)
Hospital São Marcos	Privado	0,5
Hospital Dona Helena	Privado	0,8
Unimed Joinville	Privado	1,8
Hospital Infantil Dr Jeser Amarante Farias	Público	2,0
UBS Saguçu	Público	2,6
UBS Glória	Público	3,4

➤ **Conforme Informações Indicadas no EIV, o projeto prevê a implantação da Nave onde serão realizados os cultos e reforma dos apartamentos para estadia temporária de membros da IURD, portanto, o impacto nos equipamentos de saúde e educação serão nulos.**

MEIO FÍSICO

USO DE OCUPAÇÃO DO SOLO

Figura 3 - Zoneamento

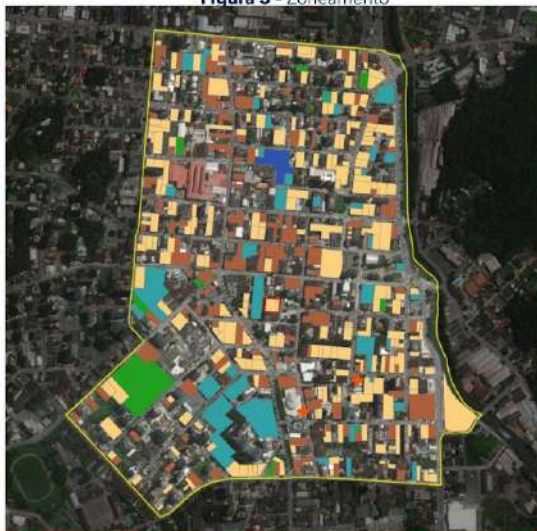

Atividades econômicas

- Institucional
- Industrial
- Comércio
- Serviços
- Saúde
- Educação
- + Religioso

- **Zoneamento:** Área de Adensamento Prioritário - Setor Especial de Interesse Cultural - SE - 01;
- **Coefficiente de Aproveitamento do Lote:** 2,89 - Permitido 4,0;
- **Gabarito:** 27,62m - Permitido 45,0m;
- **Taxa de Permeabilidade:** 20,23% - Mínimo 20,0%;

MEIO FÍSICO RUIDO

Figura 4 - Monitoramento de ruído



PONTOS DE MEDIÇÃO	RUIDO MEDIDO (DB)	LIMITE PARA A ZONA DE USO (DB)	LIMITES PERMITIDOS NA FASE DE IMPLANTAÇÃO DB(A)
P1	68,35	65	80
P2	66,23	65	80
P3	63,55	65	80
P4	60,30	65	80
P5	58,76	65	80
P6	56,85	65	80

- **Limite de Ruído Diurno Permissível:** 65 dB(A)
- **Limite de Ruído Noturno Permissível:** 60 dB(A)
- Localizado em Área com baixa densidade de edificações voltadas à moradia;
- Tratamento Acústico nas áreas onde são realizados os cultos.

MEIO FÍSICO VOLUMETRIA

Figura 5 - Skyline da Região



- Será preservada a volumetria da estrutura principal da edificação existente;
- Melhoria nas formas e linhas arquitetônicas impulsionada pela revitalização da fachada a ser promovida pela reforma.

MEIO FÍSICO PATRIMÔNIO HISTÓRICO

À Igreja Universal do Reino de Deus

Protocolo: 5007/2023

Endereço do empreendimento: Rua São Joaquim, nº 80 (100), Centro

Interessado: Igreja Universal do Reino de Deus

Ambient Engenharia e Consultoria Ltda

Assunto: Resposta ao item 9.3) do Ofício SEPUR.UPL.AUI 0016730878

Prezados,

Cumprimentando-os cordialmente, em atendimento à solicitação da Igreja Universal do Reino de Deus, que protocolou junto à SEPUR.UPL.AUI o Estudo de Impacto de Vizinhança para o empreendimento localizado na Rua São Joaquim, 80 (100), sob inscrição imobiliária 13-20-24-30-290 (anexo 0016338214), para o qual foi respondido via Ofício SEPUR.UPL.AUI 0016730878 que solicita, entre diversas complementações, o item "9.3) Apresentar anuência da SECULT quanto ao impacto que o empreendimento causará às edificações vizinhas;"

Informamos que o imóvel localizado na Rua São Joaquim, nº 80 (100), Centro, não possui edificações vizinhas (em seu entorno imediato) protegidas ou em processo de proteção, conforme Lei 1773/1980 e/ou Lei Complementar 363/2011.

Neste caso, a SECULT nada tem a declarar quanto a implantação do empreendimento, tendo em vista que as edificações em seu entorno imediato não estão sob proteção cultural.

Atenciosamente,



MEIO FÍSICO VENTILAÇÃO NATURAL

Figura 6 - Ventos direção leste - Pré e Pós Empreendimento



Figura 7 - Ventos direção Norte - Pré e Pós Empreendimento



MEIO FÍSICO ILUMINAÇÃO NATURAL

Figura 8 - Solstício de inverno - 8:00h

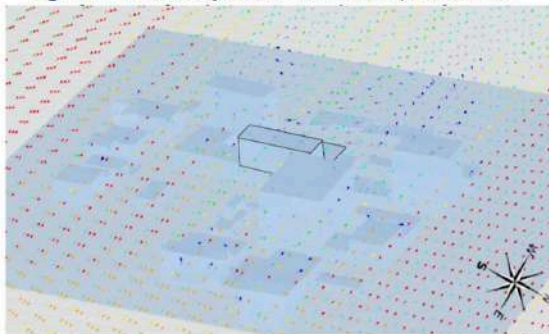
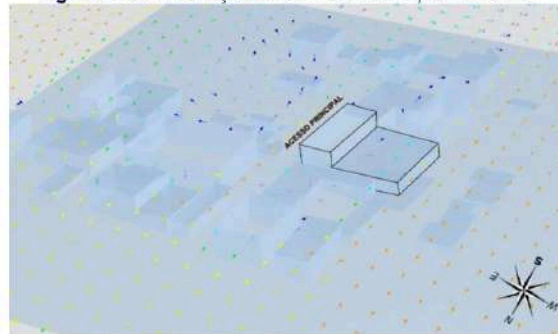

Figura 9 - Solstício de inverno - 14:00h



MEIO FÍSICO ILUMINAÇÃO NATURAL

Figura 10 - Solstício de Verão - 8:00h



Figura 11 - Solstício de inverno - 14:00h





INFRAESTRUTURA URBANA ÁGUA E ESGOTO



- Abastecimento de Água fornecida pelo sistema público, sem necessidade de melhora;
- Sistema de reserva de água de acordo com as normas vigentes;

- Rede coletora interna de efluentes sanitários;
- Conexão com a rede pública com capacidade de atendimento sem necessidade de melhora.



INFRAESTRUTURA URBANA DRENAGEM

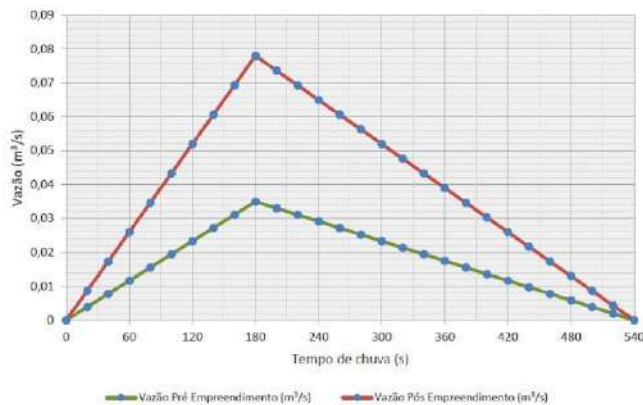

- Contribuição para diminuição da problemática de cheias na região da área de influência;
- Descarte da vazão considerando o imóvel permeável.

INFRAESTRUTURA URBANA TRÁFEGO

Figura 12 - Localização pontos de contagem de tráfego



Tabela 7 - Níveis de Serviço atual das vias estudadas

NOME DA VIA	NÍVEL DE SERVIÇO	CAPACIDADE (CP/H)	VOLUME MÉDIO REGISTRADO (CP/H)
RUA 09 DE MARÇO	C	1.250	777
RUA SÃO JOAQUIM	A	1.150	142
AVENIDA JUSCELINO KUBITSCHECK	E	2.600	1.312
RUA DO PRINCIPE	E	1.250	877
RUA ENGENHEIRO NIEMEYER	A	550	178

INFRAESTRUTURA URBANA TRÁFEGO

Figura 13 - Localização das Áreas de Estacionamento



- Parceria com os estacionamentos da região para acomodação da demanda acrescida de estacionamento;
- Reserva de vagas internas para uso das acomodações temporárias;
- Destinação de vaga de embarque/desembarque de ônibus na Rua São Joaquim;
- Trânsito apenas de veículos leves na Rua Comandante Eugênio Lepper.

INFRAESTRUTURA URBANA TRÁFEGO

Figura 14 - Mapa das Linhas de Transporte Urbano



- Linhas de ônibus atendem diversas vias no entorno;
- Proximidade com o Terminal Central

- ☐ Área diretamente afetada
- Linhas de transporte público
- Área de influência direta - AID
- Município de Joinville
- ☐ Terminal urbano de transportes

INFRAESTRUTURA URBANA TRÁFEGO

Figura 15 - Anteprojeto de Melhoria na Sinalização Viária

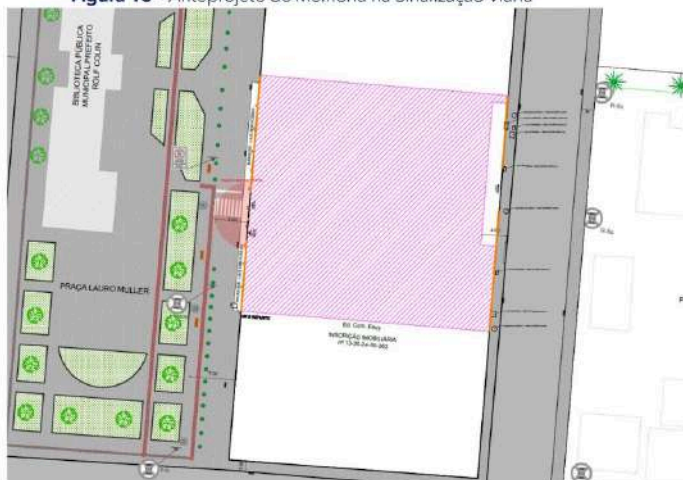

- Doação de mobiliário urbano de bancos e floreiras na Praça Lauro Muller;
- Melhoria na sinalização viária vertical (placas de trânsito) para proibição de circulação de veículos pesados na Rua Comandante Eugênio Lepper;
- Trânsito apenas de veículos leves na Rua Comandante Eugênio Lepper;
- Execução de Piso Tátil defronte à biblioteca municipal;

IMPACTOS DURANTE A FASE DE OBRAS RESÍDUO

Figura 16 - Imagem demonstrativa



Impacto:

- Geração de Resíduos de Construção Civil/Comum

Medidas Mitigatórias:

- Execução de Plano de Gerenciamento;
- Treinamento e Capacitação da Equipe de Obra

IMPACTOS DURANTE A FASE DE OBRAS RUIDO

Figura 16 - Imagem demonstrativa



Impacto:

- Geração de Ruídos a durante a etapa de execução

Medidas Mitigatórias:

- Respeitar a Lei Complementar nº 438/2015 - Limite de Ruído de 80 dB(A) nos dias úteis das 07:00h às 18:00h;
- Nos demais períodos, respeitar o limite de ruído do Zoneamento. Diurno 65 dB(A) e Noturno 60 dB(A)

IMPACTOS NA ECONOMIA



Impacto:

- Movimentação da economia local

Impacto Positivo:

- Acréscimo na renda de comércios localizados dentro da Área de Influência estimada;
- Geração de empregos durante a etapa de obra

CONCLUSÃO



APTO À APROVAÇÃO

- De acordo com as Leis de Uso e Ocupação do Solo;
- Promoverá Melhorias no Ambiente Urbano da Região Central;
- Promoverá Circulação de Pessoas após o Horário Comercial na Região Central;



ambient
ENGENHARIA E CONSULTORIA

www.ambient.srv.br

OBRIGADA À TODOS E TENHAM UMA
ÓTIMA SEMANA!



ANEXO V
FORMULÁRIOS DE MANIFESTAÇÃO

Formulário de manifestação for Elna Lima, Administradora of Fauhy Ltda. Assunto: Referente fundações da estrutura. Assinale: (x) Desejo falar.

Formulário de manifestação for Patricia Wussani, Moderadora Vizinha. Assunto: RUÍDOS - REFORMA. Assinale: (x) Apenas constar em ata.