

TABELA DE ESQUADRIAS		
SÍMBOLO	DIMENSÕES	QUANT.
P01	440x510	06
P02	230x220	04
P03	80x210	04
P04	100x210	04
P05	70x180	18
P06	100x180	04
P07	440x510	02
J01	80x80x230	28
J02	1700x350x550	04
J03	3000x350x550	02
J04	3070x350x550	02

QUADRO DE ÁREAS	
ÁREA DO TERRENO	28.476,87m²
ÁREA A EDIFICAR	4.196,00m²
TESTADA PARA AVENIDA BEIRA-RIO	193,38m
ÁREA TOTAL	4.196,00m²

PROJETO SUJEITO A REVISÃO	DATA	ASSINATURA
MODIFICAÇÃO ACESSO PRINCIPAL	26/08/2002	
PROJETO COORDENADO	12/08/2002	
REVISÕES	DATA	ASSINATURA

ESPAÇO RESERVADO PARA CREA, PMA, BOMBEIROS

CENTREVENTOS "CAU HANSEN"
EXPOCENTRO EDMUNDO DOUBRAWA
 Av. Beira Rio - América
PREFEITURA MUNICIPAL DE JOINVILLE
 Governo Luiz Henrique / Marco Tedaldi
FUNDAÇÃO CULTURAL DE JOINVILLE

IPPUJ FUNDAÇÃO INSTITUTO DE PESQUISA E PLANEJAMENTO URBANO DE JOINVILLE

AUTORES DO PROJETO ARQUITETÔNICO		RESPONSÁVEL TÉCNICO DA OBRA	
Arq. NORBERTO SGANZERLA CREA: 25.440-1 / SC	(ASSINATURA)	(ASSINATURA)	
Arq. VÂNIO LESTER KUNTZE CREA: 26.607-3 / SC	(ASSINATURA)	CREA:	ARQ.
Arq. MARCEL VERNON VIEIRA CREA: 28.569-3 / SC	(ASSINATURA)	FUNDAÇÃO CULTURAL DE JOINVILLE	(ASSINATURA)

ARQUITETURA DE CONSTRUÇÃO	DESENVOLVIMENTO PROJETO ARQUITETÔNICO E ELABORAÇÃO DE PROJETOS COMPLEMENTARES. TRÊS DIMENSÕES ARQUITETURA CONSTRUÇÃO E REPRESENTAÇÕES LTDA
Arq. WALTER R. ZIEMATH CREA: 20.755-9 / SC	Arquiteto WALTER R. ZIEMATH CREA 20755-0 SC Rua Paraisópolis 400 - Bairro Anita Garibaldi - Fone: (47) 3433-2881 - CEP: 89200-100 - Joinville - SC
PROJETO ARQUITETÔNICO	Equipe Técnica: Arq. WALTER R. ZIEMATH (ASSINATURA RESPONSÁVEL) Arq. JULIANO MARTINS Arq. MARCO A. CHANELLO Arq. RITA DE CÁSSIA F. GUIMARÃES Eng. OSCAR HARTMANN
PLANTA BAIXA NÍVEL (-5,00)	CREA: 03807-5-1/SC CREA: 2889-2-1/SC CREA: 05425-3-1-SC CREA: 8.810-4-SC

DATA: ABRIL/2002 Escala: 1:125 Código: 004-02
 Conselheiro de OAB: FRANCISCO RICARDO KLEIN
 Registro em: ARQ02/10

PLANTA BAIXA
Escala: 1:125

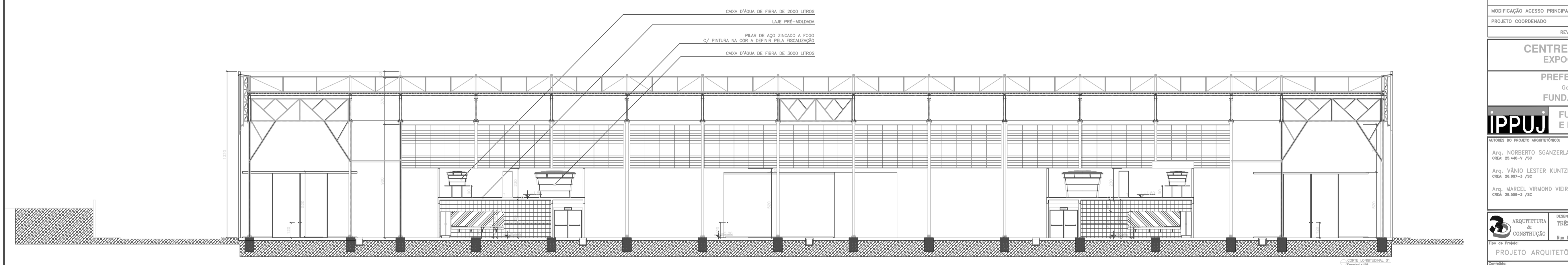
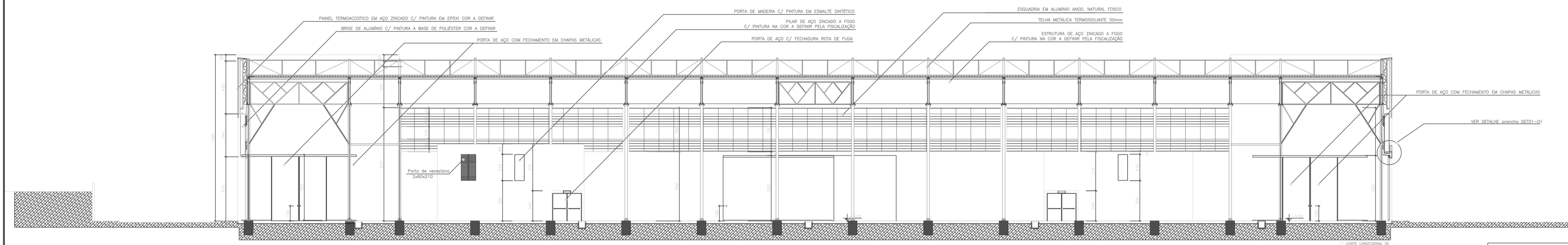
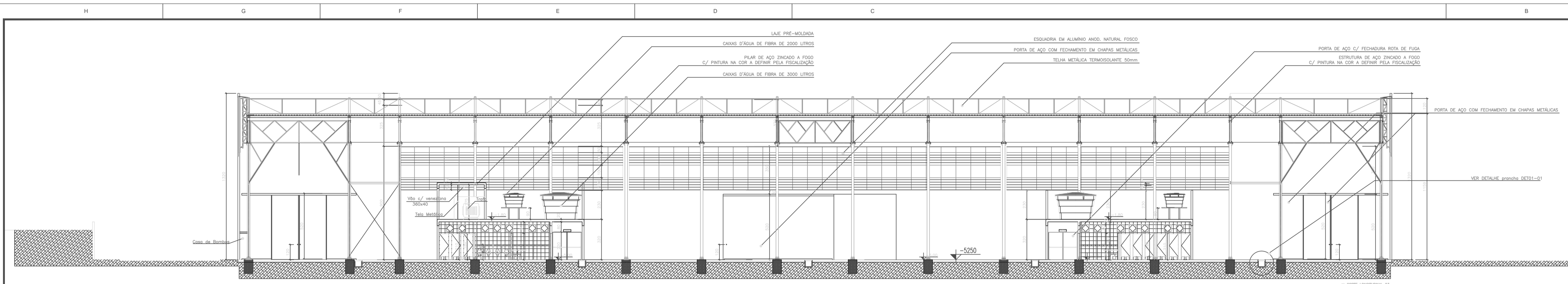

PROJETO SUJEITO A REVISÃO			
MODIFICAÇÃO ACESSO PRINCIPAL	28/08/2002		
PROJETO COORDENADO	12/08/2002		
REVISÕES	DATA		ASSINATURA

CENTREVENTOS "CAU HANSEN"
EXPOCENTRO EDMUNDO DOUBRAWA
 Av. Beira Rio - América
PREFEITURA MUNICIPAL DE JOINVILLE
 Governo Luiz Henrique / Marco Tedaldi
FUNDAÇÃO CULTURAL DE JOINVILLE

IPPUJ FUNDAÇÃO INSTITUTO DE PESQUISA
 E PLANEJAMENTO URBANO DE JOINVILLE

AUTORES DO PROJETO ARQUITETÔNICO		RESPONSÁVEL TÉCNICO DA OBRA	
Arq. NORBERTO SCANZERLA CREA: 25.440-1 /SC	(ASSINATURA)	Arq. WALTER R. ZIEMATH CREA: 20.753-9 /SC	(ASSINATURA RESPONSÁVEL)
Arq. VÂNIO LESTER KUNTZE CREA: 26.607-3 /SC	(ASSINATURA)	Arq. MARCO A. CHIANELLO CREA: 20.795-0 /SC	(ASSINATURA)
Arq. MARCEL VIRMOND VIEIRA CREA: 28.569-3 /SC	(ASSINATURA)	Arq. RITA DE CÁSSIA F. OLIVEIRA CREA: 05.045-1-SC	(ASSINATURA)

ARQUITETURA DE CONSTRUÇÃO		DESENVOLVIMENTO PROJETO ARQUITETÔNICO E ELABORAÇÃO DE PROJETOS COMPLEMENTARES. TRÊS DIMENSÕES ARQUITETURA CONSTRUÇÃO E REPRESENTAÇÃO LTDA	
Tipo de Projeto: PROJETO ARQUITETÔNICO	Equipe Técnica: Arq. WALTER R. ZIEMATH CREA: 20.753-9 /SC	Arq. JULIANO MARTINS CREA: 09.907-6-17/SC	Arq. MARCO A. CHIANELLO CREA: 20.795-0 /SC
Conteúdo: CORTES LONGITUDINAIS 01, 02 E 03	Arq. RITA DE CÁSSIA F. OLIVEIRA CREA: 05.045-1-SC	Eng. OSCAR HARTMANN CREA: 8.910-4-SC	Arq. MARCO A. CHIANELLO CREA: 20.795-0 /SC

Data: ABRIL/2002	Escala: 1:125	Código: ARQ04/09
---------------------	------------------	---------------------