

Joinville, 12 de Dezembro de 2023.

Referente: Atendimento e Esclarecimentos referentes aos ofícios SEI Nº 0019447782/2023 - SEPUR.UPL.AIU e OFÍCIO SEI Nº 0017762936/2023 - SEPUR.UPL.AIU

A Requerente, ASSOCIAÇÃO CENTRO EVANGÉLICO DE EDUCAÇÃO, CULTURA E ASSISTÊNCIA SOCIAL – CEEDUC, pessoa jurídica inscrita no CNPJ nº 83.096.958/0001-55, apresenta resposta e esclarecimentos referente ao processo que tramita nesta Secretaria, referente às obras de ampliação do CEEDUC, no empreendimento localizado na Estrada Arataca, , 965, Zona Rural.

Previamente questiona sobre o teor do ofício SEI Nº 0019447782/2023, sobre as contrapartidas nos limites do empreendimento (com diretrizes da unidade de mobilidade SEPUR). Requer maiores informações e detalhamentos sobre sua execução.

Sobre a declaração expedida pela Sama, referente a aprovação do sistema de tratamento de esgoto sanitário, informa-se que o processo tramita no referido órgão ambiental, conforme processo SEI 23.0.283470-9. Os projetos são apresentados anexos a este ofício.

Apresenta-se a implantação detalhada do empreendimento, considerando os arruamentos internos, estacionamento, áreas construídas e demais detalhes conforme exigido no item 5 do OFÍCIO SEI Nº 0016326175/2023 - SEPUR.UPL.AIU.

Com relação ao nível de serviço, a Estrada Arataca apresenta escoamento livre, baixos fluxos, baixa densidade e não havendo restrições devido á presença de outros veículos. A velocidade da via é limitada à 50 Km/h devido à ausência de pavimentação., porém existe um projeto de pavimentação de um trecho inicial com o entroncamento com a rodovia SC-108. O item 7.5.6 elucida as condições de tráfego atual e o item 7.5.10 prevê os impactos sobre o sistema viário.

Agradecemos a atenção, estando a disposição para maiores esclarecimentos.



RAFAEL DE OLIVEIRA
RESPONSÁVEL TÉCNICO

Interessado**Qualificação:**

Privado

Nome:

ASSOCIAÇÃO CENTRO EVANGÉLICO DE EDUCAÇÃO, CULTURA E ASSISTÊNCIA SOCIAL - CEEDUC

CNPJ:

83.096.958/0001-55

Nome Fantasia:

CEEDUC

Tipo de pessoa:

Pessoa jurídica

CEP:

89202205

Logradouro:

Avenida Getúlio Vargas

Número:

463

Bairro:

Bucarein

UF:

SC

Município:

Joinville

Complemento:**E-mail:****Telefone:****Celular:****Dados para contato****CEP:**

89202205

Logradouro:

Avenida Getúlio Vargas

Número:

463

Bairro:

Bucarein

UF:

SC

Município:

Joinville

Complemento:**Telefone:**

(

Celular:

,

E-mail:**Representante/Procurador****Tipo:**

Procurador

Nome:

Rafael Oliveira

CPF:**Imóveis****Imóvel Principal****Localização:**

Zona rural

UTM E (metros):

709517,10

UTM N (metros):

7087218,88

Latitude (S):

26° 19' 10,14"

Longitude (W):

048° 54' 03,70"

Logradouro:

Estrada Arataka

Número:

965

Complemento:**Bairro:**

Vila Nova

UF:

SC

Município:

Joinville

Incra:

999.911.886.335-6

Área do terreno (m²):

131586,00

Existência de Vegetação Arbórea:

Sim

Existência de Corpo Hídrico:

Sim

Responsável pelas informações**Nome**

Rafael Oliveira

CPF**Data**

25/11/2023 13:12:30

Req. para Declaração de Aprovação do Projeto do Sistema de Tratamento de Efluentes

Dados da solicitação

Sistema de Tratamento Adotado
Fossa Séptica, Filtro Anaeróbio
Nº Apartamentos
0
Nº Salas Comerciais
0
Corpo Hídrico no Imóvel
Sim

Responsável pelas informações

Nome
Rafael Oliveira
CPF

Data
25/11/2023 13:12:31

Lista de arquivos**Anotação de Responsabilidade Técnica - ART**

0dd98f_252467_ART 9045088-5 HIDRO.pdf

Documento Oficial com Foto

692c00_252467_CNH Rafael ate 2031.pdf

Cartão do CNPJ

d464dd_252467_CNPJ.pdf

Anexo

2bf74d_252467_Declaração Pr Sergio.pdf

Anexo

f84956_252467_Declaração Técnica ASS.pdf

Estatuto da entidade

cf5554_252467_Estatuto_compressed.pdf

Procuração

f6d2b6_252467_Procuração - CEEDUC - ENG RAFAEL.pdf

Projeto

16acd0_252467_PROJETO HIDROSSANITÁRIO ASS.pdf

Documento Oficial com Foto

042a7f_252467_RG-CPF.pdf

Responsável pelas informações**Nome**

Rafael Oliveira

CPF**Data**

25/11/2023 13:12:31

Joinville, 14 de Novembro de 2023.

DECLARAÇÃO DE CIÊNCIA DO PROPRIETÁRIO

Eu, Sérgio Melfior, Brasileiro, Casado, Administrador, portador do Documento de Identificação RG _____ SSP/RS e CPF/MF sob nº _____, na qualidade de responsável pelo empreendimento da ASSOCIAÇÃO CENTRO EVANGÉLICO DE EDUCAÇÃO, CULTURA E ASSISTÊNCIA SOCIAL – CEEDUC, pessoa jurídica inscrita no CNPJ nº 83.096.958/0001-55, localizado na Estrada Arataca, região rural de Joinville -SC, registrado sob número 49.857 no 2º Cartório de Registro de Imóveis.

DECLARO que a execução será realizada conforme projetado.

DECLARO que será realizado manutenção e operação no sistema de tratamento de efluentes conforme periodicidade indicada no dimensionamento, para manutenção das condições de tratamento dos efluentes.

DECLARO que mantere o projeto e estudo elaborado pelo Responsável Técnico, embasador para o requerimento da Declaração, disponibilizado junto ao empreendimento, para consulta, sempre que solicitado.

DECLARO, ainda, estar ciente que o não cumprimento do que acima foi declarado implica em sanções administrativas, suspensão da Declaração, bem como em ações administrativas e judiciais previstas na referida legislação. Por ser prova da verdade, firmo o presente em uma única via para que surta os efeitos a que se destina, responsabilizando-me civil, administrativa e penalmente por tudo o que foi declarado.

Joinville, 14 de Novembro de 2023.



Sérgio Melfior
CPF: _____

Joinville, 14 de novembro de 2023.

Para: Secretaria do Meio Ambiente – Prefeitura de Joinville
Requerente: ASSOCIAÇÃO CENTRO EVANGÉLICO DE EDUCAÇÃO, CULTURA E ASSISTÊNCIA SOCIAL – CEEDUC

DECLARAÇÃO PARA REQUERIMENTO DE APROVAÇÃO DO PROJETO DO SISTEMA DE TRATAMENTO DE EFLUENTES

Eu, Filipe Medeiros da Rosa, Engenheiro Civil, CREA/SC 170.439-2, portador do Documento de Identificação RG , expedida pela SSP-SC, inscrito no CPF/MF sob nº , na qualidade de responsável técnico pela elaboração do projeto do sistema de tratamento de efluentes para o empreendimento da ASSOCIAÇÃO CENTRO EVANGÉLICO DE EDUCAÇÃO, CULTURA E ASSISTÊNCIA SOCIAL – CEEDUC, pessoa jurídica inscrita no CNPJ nº 83.096.958/0001-55, localizado na Estrada Arataca, região rural de Joinville -SC, registrado sob número 49.857 no 2º Cartório de Registro de Imóveis.

DECLARO que o empreendimento, se enquadra como:

- () Residencial;
- () Condomínio habitacional;
- (x) Demais atividades: centro de eventos religiosos

DECLARO que o imóvel () encontra-se/ (X) não encontra-se na área de expansão da rede coletora municipal de esgoto sanitário.

DECLARO que o número de contribuintes considerado para o projeto foi de 6.000 (2L/pessoa) pessoas resultando em uma vazão diária de 12.000 litros/dia sendo utilizado como ocupação temporária de curta permanência.

DECLARO que o sistema de tratamento de esgoto projetado é composto por (Caixa de Gordura, Fossa Séptica, Filtro Anaeróbio, Clorador, Sumidouro).

DECLARO que a disposição final do efluente tratado conforme projeto será em (Rede de Drenagem).

DECLARO que todas as ligações, antes do sistema de tratamento de esgoto e antes do lançamento final, possuem caixa de inspeção para permitir o acesso e o controle de qualidade destas águas pelos responsáveis técnicos e pelos órgãos competentes.

DECLARO que o projeto respeita as distâncias mínimas previstas nas Normas Técnicas (ABNT) e nos índices urbanísticos conforme LC 470/17, ou que vier a substituí-la, quanto ao distanciamento de construções, limites do terreno, ramal predial de água, árvores, qualquer ponto de rede pública de abastecimento de água, poços freáticos e corpos de água de qualquer natureza.

DECLARO que o sistema de tratamento projetado está apto a atender os padrões de lançamento de efluentes.

DECLARO que o projeto se encontra em conformidade com as demais legislações ambientais vigentes e as normas técnicas.

DECLARO, ainda, estar ciente que o não cumprimento do que acima foi declarado implica em sanções administrativas, suspensão da Declaração, bem como em ações administrativas e judiciais previstas na legislação vigente. Por ser prova da verdade, firmo o presente em uma única via para que surta os efeitos a que se destina, responsabilizando-me civil, administrativa e penalmente por tudo o que foi declarado.

Joinville, 14 de Novembro de 2023.

FILIPPE MEDEIROS
DA
ROSA:1

Assinado de forma digital por
FILIPPE MEDEIROS DA
ROSA:01
Dados: 2023.11.20 10:08:31
-03'00'

Eng. Filipe Medeiros da Rosa
CREA/SC 170.439-2

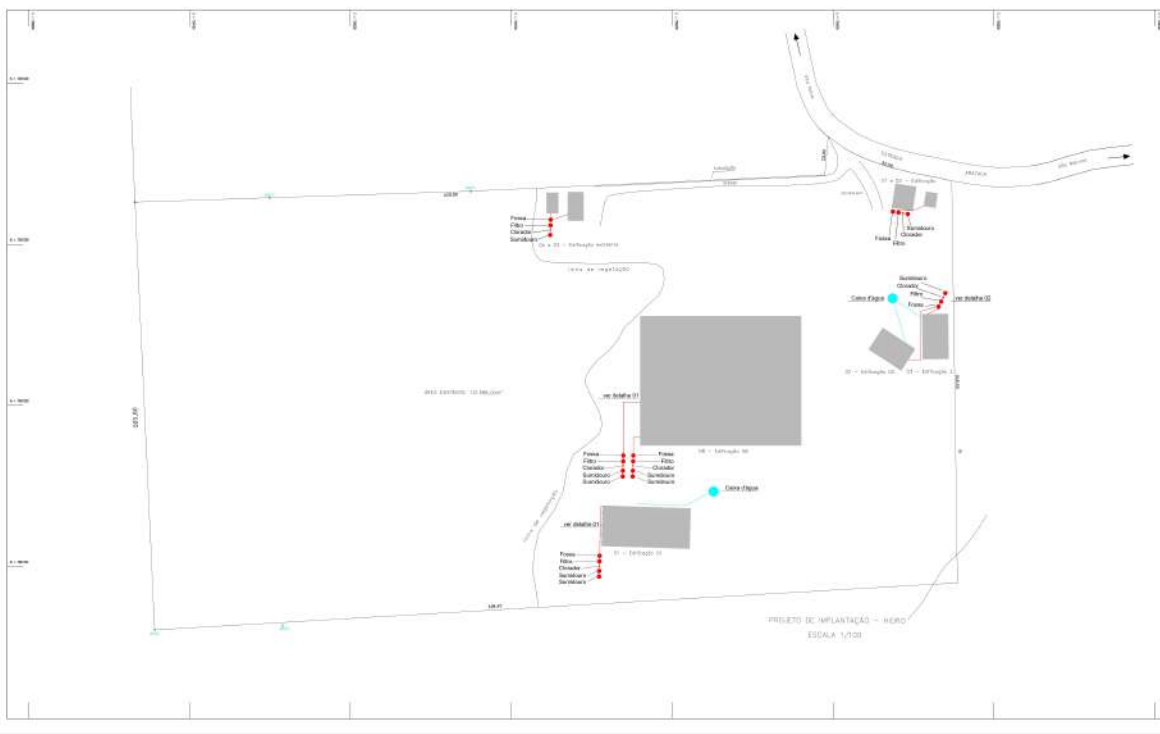

- EDIFICAÇÃO 01 - Galpão - 25x54
- EDIFICAÇÃO 02 - Galpão - 24x16
- EDIFICAÇÃO 03 - Galpão - 28x16
- EDIFICAÇÃO 04 - Residência Unifamiliar - 13x15
- EDIFICAÇÃO 05 - Residência Unifamiliar - 7x9
- EDIFICAÇÃO 06 - Residência Unifamiliar - 9,5x18
- EDIFICAÇÃO 07 - Residência Unifamiliar - 7x12
- EDIFICAÇÃO 08 - Galpão - 80x100m

ASSINATURAS

FILipe MEDEIROS Arquivo de Imagem Digital
 DA por FUP/UFES/BR/2014
 RSCA/ 2014/03/11/28
 10:45:45 AM

PROJETO DE IMPLANTAÇÃO DE EDIFICAÇÃO: 001_001_11/14/14 - 01
 Nº DE CADASTRO DE PROJETOS: 11/14/14 - 000000 - 000000 - 000000 - 000000 - 000000
 PROJETO: 001_001_11/14/14 - 01

IMPLANTAÇÃO E LOCALIZAÇÃO - HIDROSSANITÁRIO	
ÁREA	001_001_11/14/14 - 01
PROJETADE	FILipe MEDEIROS
PROJETO	001_001_11/14/14 - 01
PROJETO DE IMPLANTAÇÃO	001_001_11/14/14 - 01
PROJETO DE IMPLANTAÇÃO	001_001_11/14/14 - 01



DETALHE 01 - ÁGUA FRIA

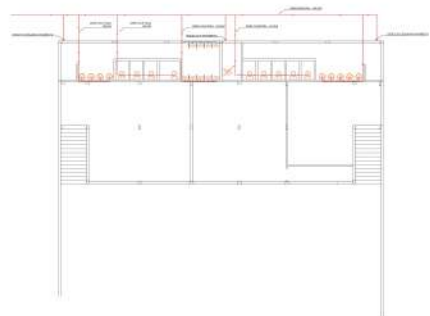

DETALHE 01 - REDE DE ESGOTO

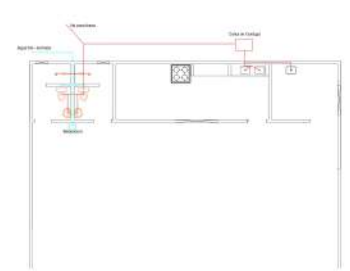

DETALHE 02 - REDE DE ESGOTO e AF

DETALHE TANQUE SÉPTICO, FILTRO ANAERÓBIO SEM ESCALA

LEGENDA

QUANTIDADE	DESCRIÇÃO	UNIDADE
01	1.000 LITROS	UNIDADE
01	2.000 LITROS	UNIDADE
01	3.000 LITROS	UNIDADE
01	4.000 LITROS	UNIDADE
01	5.000 LITROS	UNIDADE
01	6.000 LITROS	UNIDADE
01	7.000 LITROS	UNIDADE
01	8.000 LITROS	UNIDADE
01	9.000 LITROS	UNIDADE
01	10.000 LITROS	UNIDADE

HIDROSSANITÁRIO - DETALHES

PROJETO	PROJETADE	PROJETO
01	02	03
04	05	06
07	08	09
10	11	12



1. Responsável Técnico

FILIFE MEDEIROS DA ROSA

Título Profissional: Engenheiro Civil

RNP: 2519079096
Registro: 170439-2-SC

Empresa Contratada:

Registro:

2. Dados do Contrato

Contratante: Centro de Evangélico de Educação, Cultura e A
Endereço: RUA CERRO AZUL
Complemento: ESCOLA
Cidade: JOINVILLE
Valor: R\$ 16.000,00
Contrato: Celebrado em: Vinculado à ART:

CPF/CNPJ: 83.096.958/0001-55
Nº: 888
CEP: 89213-480

Bairro: NOVA BRASILIA
UF: SC
Ação Institucional:
Tipo de Contratante:

3. Dados Obra/Serviço

Proprietário: Centro de Evangélico de Educação, Cultura e A
Endereço: ESTRADA ARATÁCA
Complemento: Centro de Eventos
Cidade: JOINVILLE
Data de Início: 03/10/2023
Finalidade: Religioso

Bairro: SAO MARCOS
UF: SC
Coordenadas Geográficas:

CPF/CNPJ: 83.096.958/0001-55
Nº: 965
CEP: 89214-363
Código:

4. Atividade Técnica

Projeto Execução
Rede Hidrossanitária

Dimensão do Trabalho: 12.000,00 Metro(s) Quadrado(s)

5. Observações

6. Declarações

Acessibilidade: Declaro, sob as penas da Lei, que na(s) atividade(s) registrada(s) nesta ART não se exige a observância das regras de acessibilidade previstas nas normas técnicas de acessibilidade da ABNT, na legislação específica e no Decreto Federal n. 5.296, de 2 de dezembro de 2004.

7. Entidade de Classe

NENHUMA

8. Informações

- A ART é válida somente após o pagamento da taxa.
- Situação do pagamento da taxa da ART em 20/11/2023: TAXA DA ART A PAGAR
- Valor ART: R\$ 254,59 | Data Vencimento: 30/11/2023 | Registrada em: 20/11/2023
- Valor Pago: | Data Pagamento: | Nosso Número: 14002304000574793
- A autenticidade deste documento pode ser verificada no site www.crea-sc.org.br/art.
- A guarda da via assinada da ART será de responsabilidade do profissional e do contratante com o objetivo de documentar o vínculo contratual.
- Esta ART está sujeita a verificações conforme disposto na Súmula 473 do STF, na Lei 9.784/99 e na Resolução 1.025/09 do CONFEA.

9. Assinaturas

Declaro serem verdadeiras as informações acima.

JOINVILLE - SC, 20 de Novembro de 2023

FILIFE MEDEIROS DA ROSA:

Assinado de forma digital por FILIFE MEDEIROS DA ROSA:
Dados: 2023.11.20 10:17:26 -03'00'

FILIFE MEDEIROS DA ROSA

FILIFE MEDEIROS DA ROSA:081 17715988

Assinado de forma digital por FILIFE MEDEIROS DA ROSA:
Dados: 2023.11.20 10:17:38 -03'00'

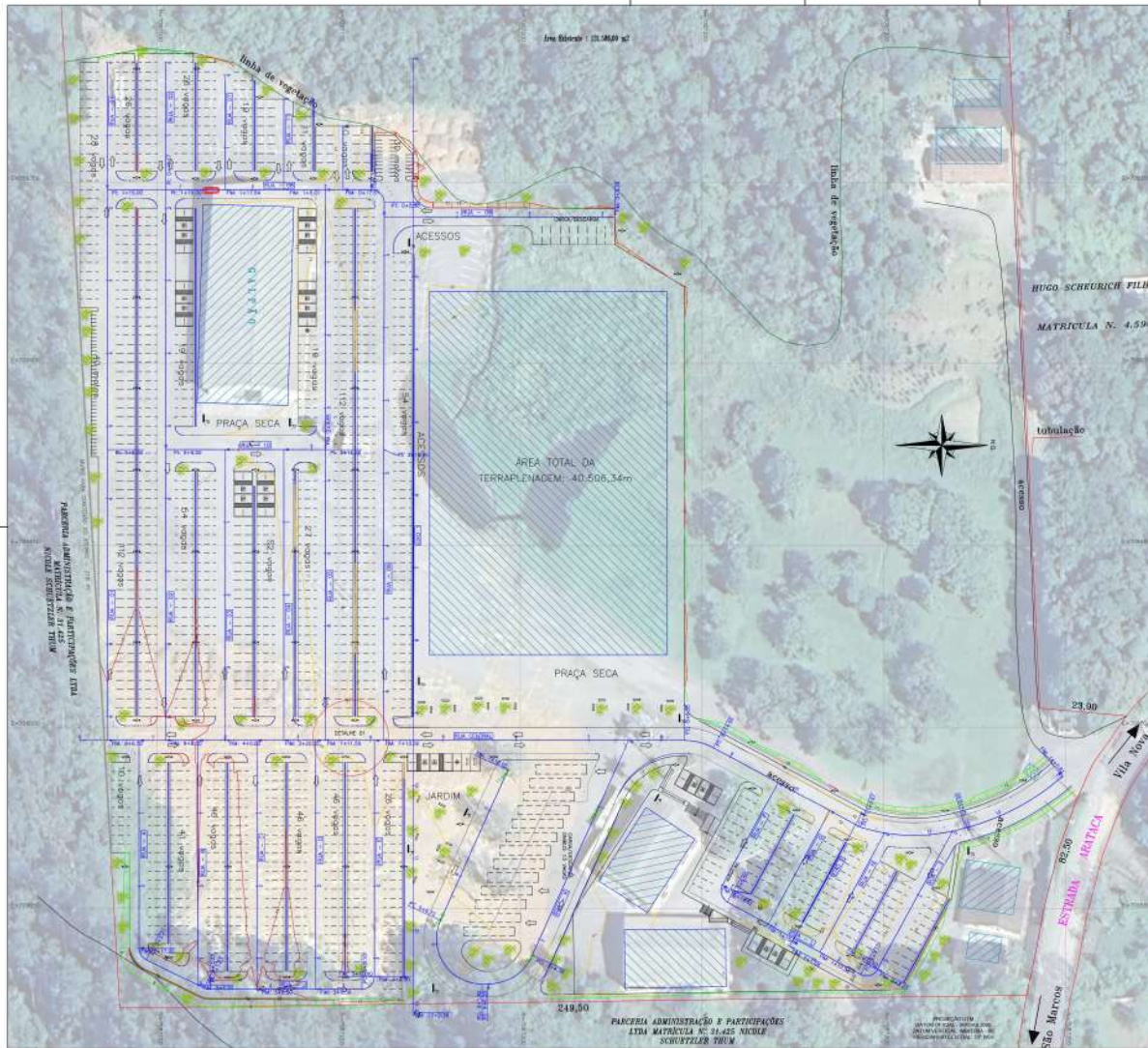

CONVENÇÕES

ÁREA DE TERRAPLENAGEM	ÁREA DE VEGETAÇÃO	ÁREA DE PAVIMENTAÇÃO	ÁREA DE CIMENTAÇÃO
ÁREA DE CIMENTAÇÃO	ÁREA DE PAVIMENTAÇÃO	ÁREA DE VEGETAÇÃO	ÁREA DE TERRAPLENAGEM
ÁREA DE VEGETAÇÃO	ÁREA DE TERRAPLENAGEM	ÁREA DE PAVIMENTAÇÃO	ÁREA DE CIMENTAÇÃO
ÁREA DE PAVIMENTAÇÃO	ÁREA DE CIMENTAÇÃO	ÁREA DE VEGETAÇÃO	ÁREA DE TERRAPLENAGEM

MEROS
 Engenheiro e Estudos Ambientais
 RAFAEL DE OLIVEIRA
 ENGENHEIRO CIVIL

PROJETO DE IMPLANTAÇÃO

IGREJA EVANGÉLICA ASSEMBLEIA DE DEUS

IGREJA EVANGÉLICA ASSEMBLEIA DE DEUS CNPJ: 05.860.970/0001-15	RAFAEL DE OLIVEIRA 082.516-8
Endereço: Av. 27 de Abril da Princesa Hortência Bairro São Marcos - Município de Jandiaia - SC	Bairro: Jandiaia
REVISÃO: 02 1.2.497/2023	ESCALA: 1:500
	01/1

ÁREA TOTAL DO TERRENO: 103.180,92 m²