

VISTA FRENTE
Escala 1/100

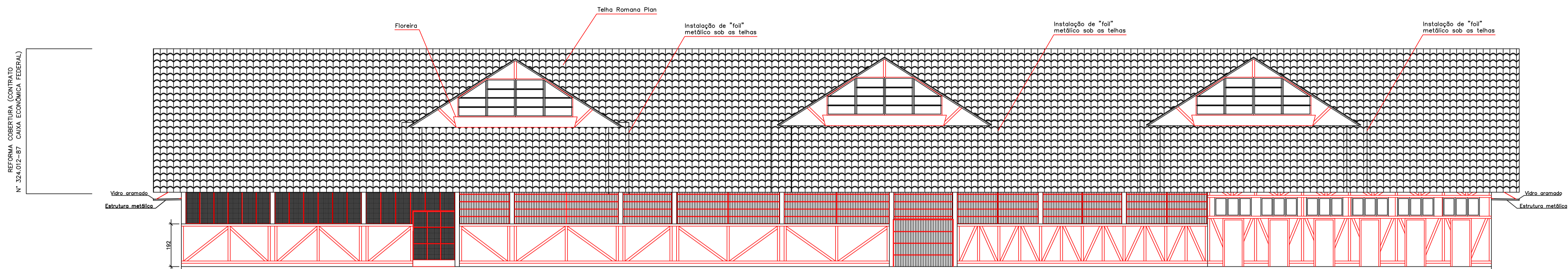

VISTA FUNDOS
Escala 1/100

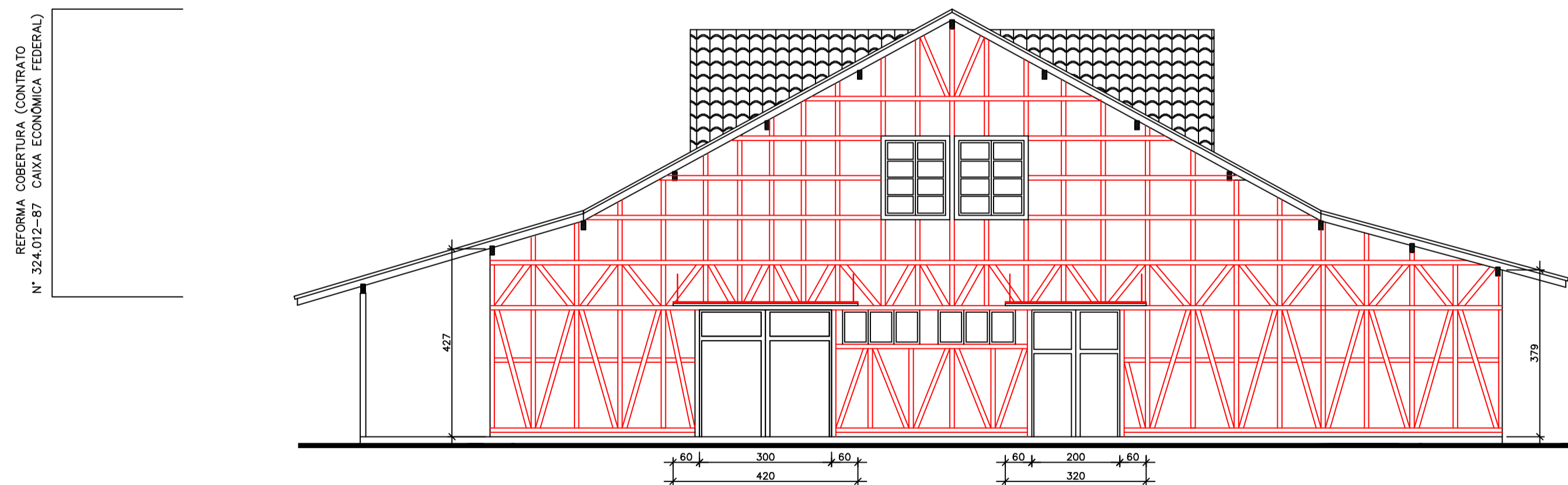

VISTA LATERAL DIREITA
Escala 1/100

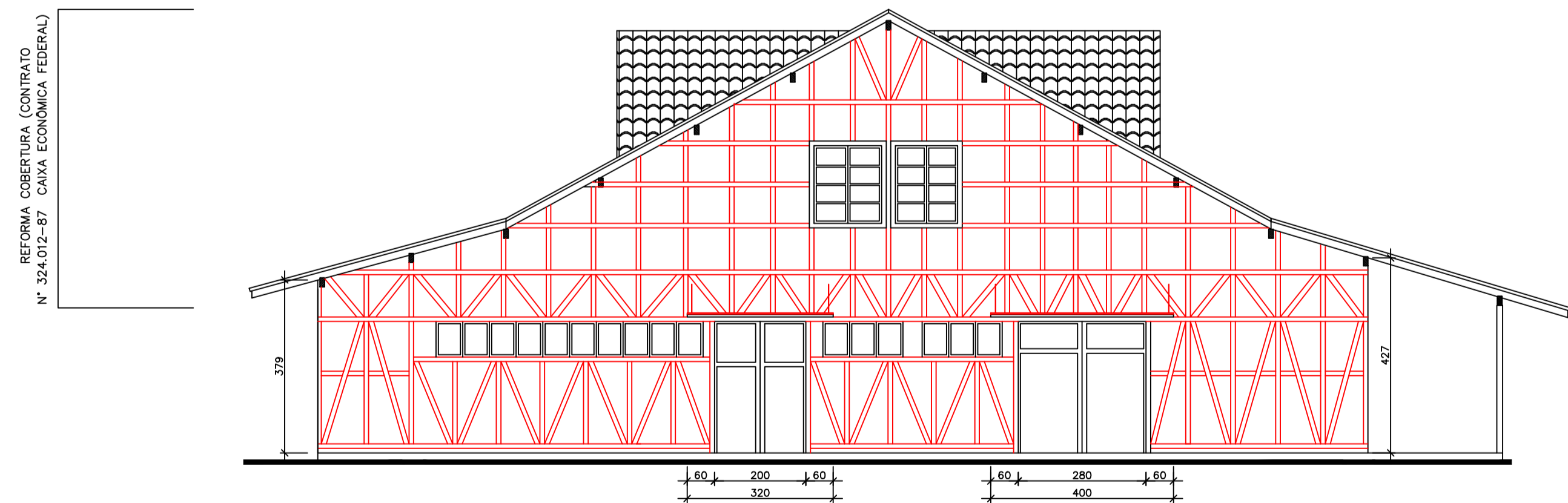

VISTA LATERAL ESQUERDA
Escala 1/100

Proprietário:	Autor Projeto:	Responsável Execução:
PREFEITURA MUNICIPAL DE JOINVILLE	MARINO PELEGRINI NETO	Engenheiro Civil CREA/SC
PROMOTUR	Arquiteto CAU 60796-7	
IPPUJ FUNDAÇÃO INSTITUTO DE PESQUISA E PLANEJAMENTO PARA O DESENVOLVIMENTO SUSTENTÁVEL DE JOINVILLE Av. Hermann August Lepper, 10 - Joinville, SC - CEP 89.221-901 Tel. (47)3433-3301 - Fax (47)3422-7333 - projetos.ipuj@joinville.sc.gov.br		
Nome da Obra / Endereço: MERCADO PÚBLICO AV. DR. PAULO DE MEDEIROS		
Requerente:	Conteúdo:	
PROMOTUR	VISTA LATERAL ESQUERDA	
Proprietário:	VISTA FRENTE	
PREFEITURA MUNICIPAL DE JOINVILLE	VISTA FUNDOS	
Autores:	VISTA LATERAL DIREITA	
ARQ. MARINO PELEGRINI NETO	CAU 60796-7	
Co-Autores:	Data:	Escala:
	Agosto 2010	1/100
	Arq. P/L:	Núm. Prancha:
	UmercmuApp2-A1-03	
Revisado por:	Desenhista CAD:	Modificação:
OSCAR	MARINO/LUCIANE	02/04/2012
	Arq.CAD:	
	UmercmuApp2	
		AR 03/07