

ESPAÇO	ÁREA (m ²)	
	INTERNA	EXTERNA
BOX 01	23,76	—
BOX 02	23,76	—
BOX 03	23,76	—
BOX 04	23,76	—
BOX 05	23,76	—
BOX 06	23,76	—
BOX 07	138,88	61,32
BOX 08	71,61	23,12
BOX 09	16,10	—
BOX 10	54,82	—
BOX 11	15,62	—
BOX 12	15,70	—
BOX 13	28,00	20,13
BOX 14	18,00	13,03*
BOX 15	18,00	12,49*
BOX 16	49,59	33,34
BOX 17	36,72	25,00
BOX 18	46,30	31,63
BOX 19	29,10	19,34
BOX 20	18,00	12,49*
BOX 21	18,00	13,03*
CIRC. INTERNA	333,24	—
SANITÁRIOS	66,75	—
ADMINISTRAÇÃO	8,41	—
SERVIÇOS	10,01	—
DEP. EXTERNO	27,01	—
VARANDA EXT.	65,09	—

OBS: as paredes externas não foram consideradas no cálculo das áreas as áreas externas das boxes 14, 15 20 e 21 ficam condicionadas a abertura das portas externas dos mesmos conforme modelo PM7

PLANTA BAIXA – PROPOSTA
Escala 1/100

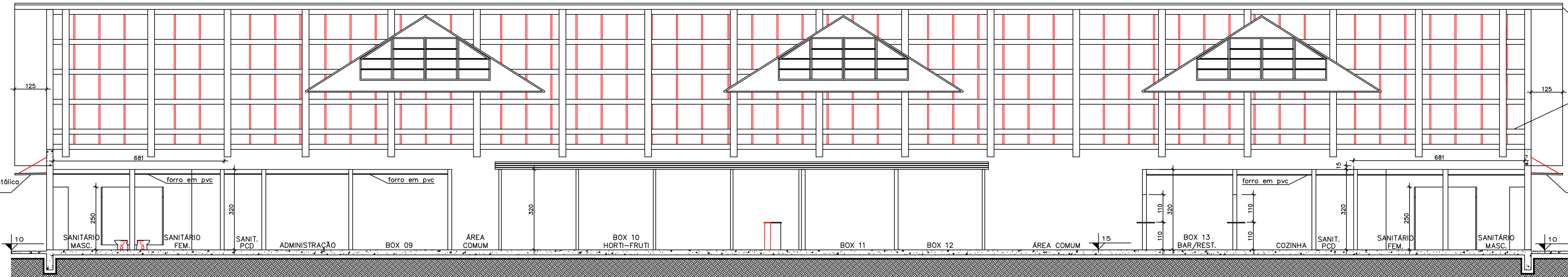

CORTE AA
Escala 1/100

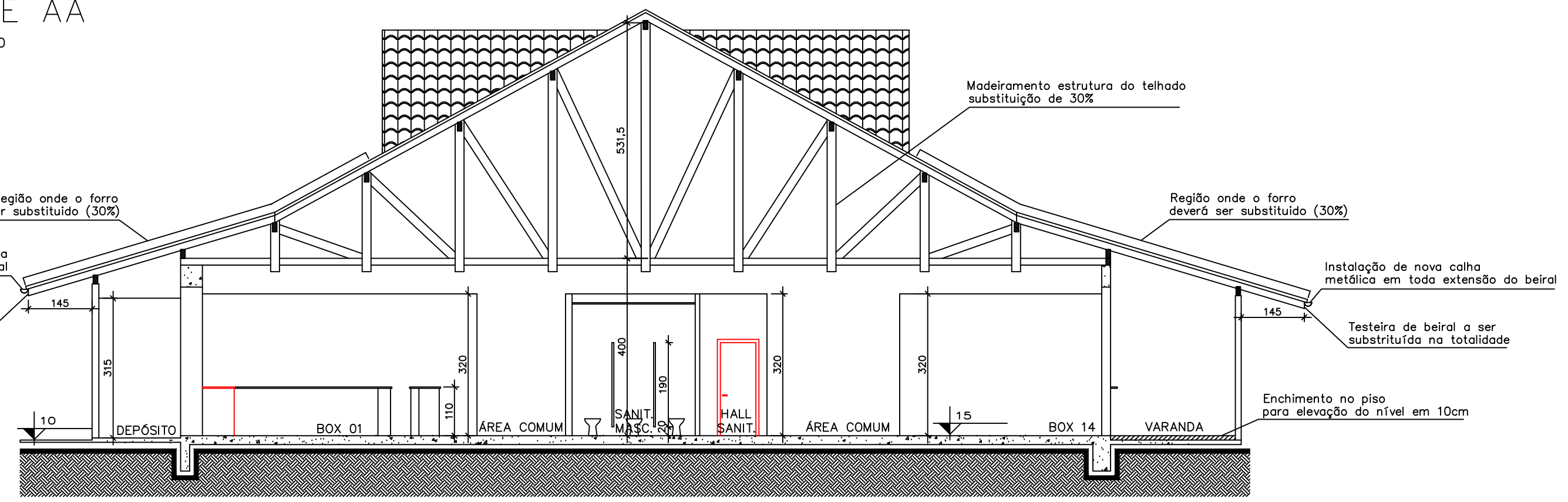

CORTE BB
Escala 1/100

*OBS: Todos os sanitários PNE e rampas de acesso indicados no projeto arquitetônico estão de acordo e atendem ao Decreto Federal nº 5296/04 e NBR 9050/04 da ABNT

Proprietário:	Autor Projeto:	Responsável Execução:
PREFEITURA MUNICIPAL DE JOINVILLE	MARINO PELEGRINI NETO	Engenheiro Civil CREA/SC
PROMOTUR	Arquiteto CAU 60796-7	
<p>IPPUJ FUNDAÇÃO INSTITUTO DE PESQUISA E PLANEJAMENTO PARA O DESENVOLVIMENTO SUSTENTÁVEL DE JOINVILLE</p> <p>Av. Hermann August Lepper, 10 - Joinville, SC - CEP 89.221-901 Tel: (47)3431-3301 - Fax: (47)3422-7333 - projetos.ipuj@joinville.sc.gov.br</p>		
<p>Nome da Obra / Endereço:</p> <p>MERCADO PÚBLICO AV. DR. PAULO DE MEDEIROS</p>		
Requerente:	Conteúdo:	
PROMOTUR	PLANTA BAIXA – PROPOSTA	
Proprietário:	CORTE AA	
PREFEITURA MUNICIPAL DE JOINVILLE	CORTE BB	
Autores:	Arq. CAD:	
ARQ. MARINO PELEGRINI NETO	CAU 60796-7	
Co-Autores:	Data:	Escala:
	Agosto 2010	1/100
	Arq. P.L.T. UmercmuApp2-A1-02	Núm. Prancha:
	Arq. CAD: UmercmuApp2	
Revisado por:	Dessenhista CAD:	Modificação:
OSCAR	MARINO/LUDINE/ABRILEA	02/04/12