

PLANTA BAIXA
Escala 1/50

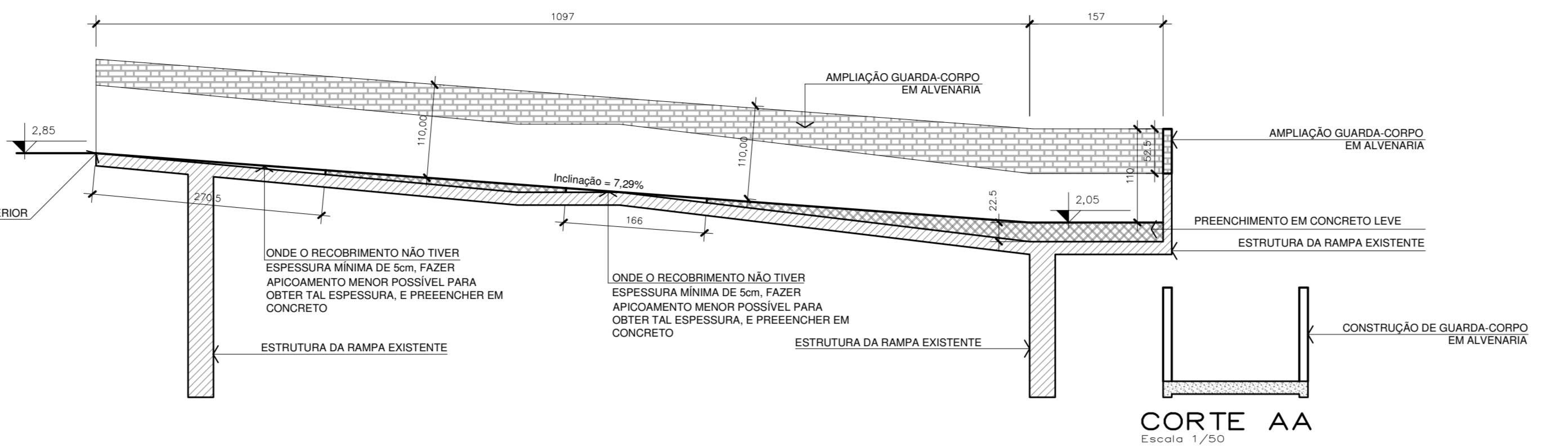

CORTE AA
Escala 1/50

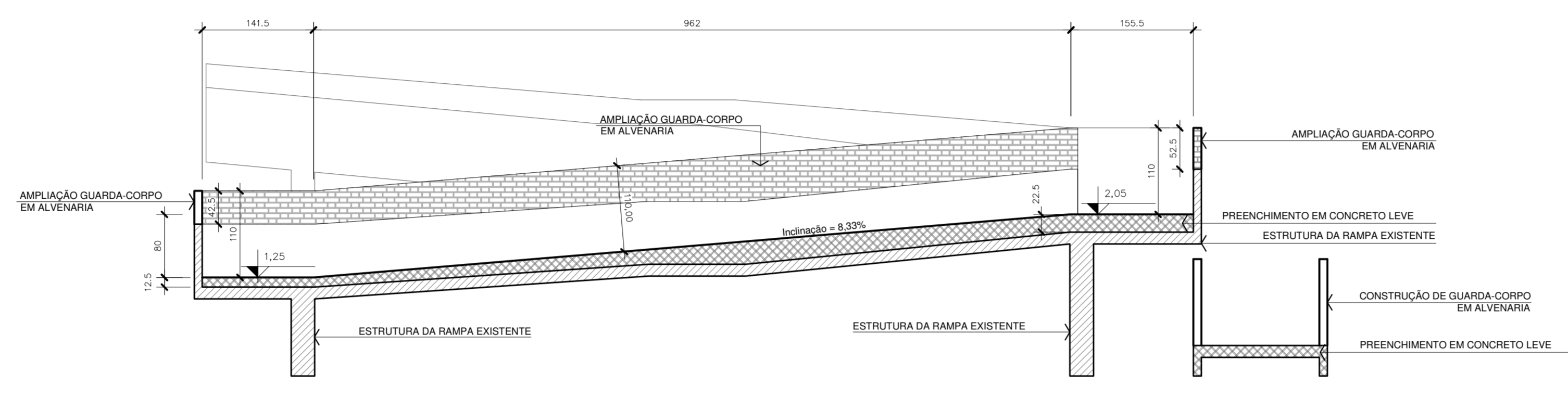

CORTE BB
Escala 1/50

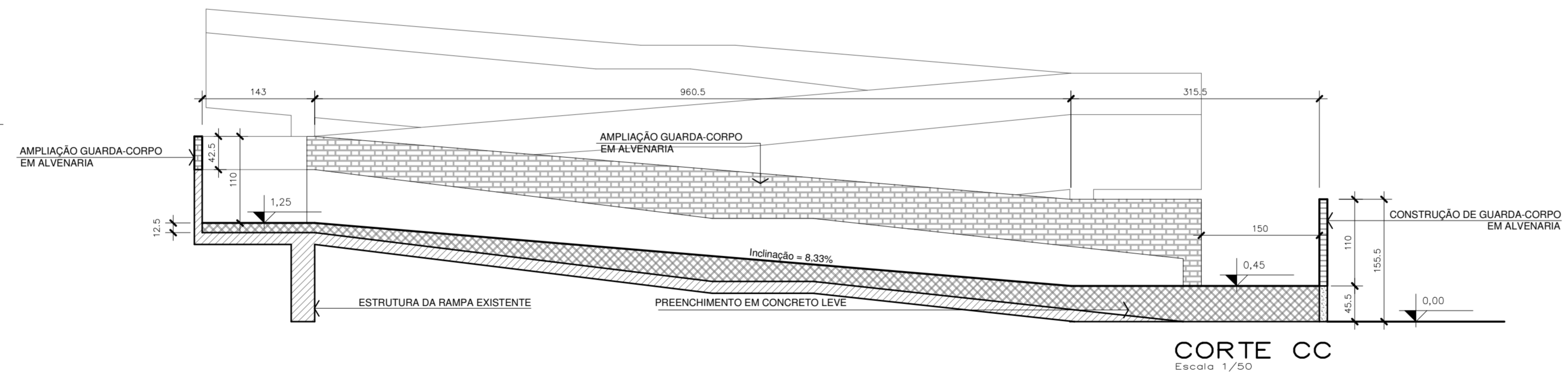

CORTE CC
Escala 1/50

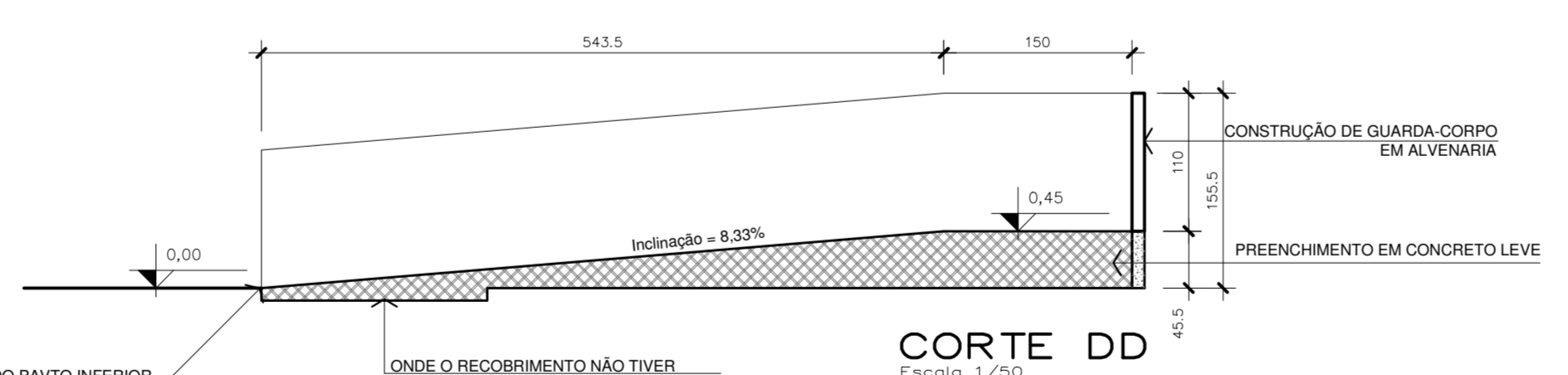

CORTE DD
Escala 1/50

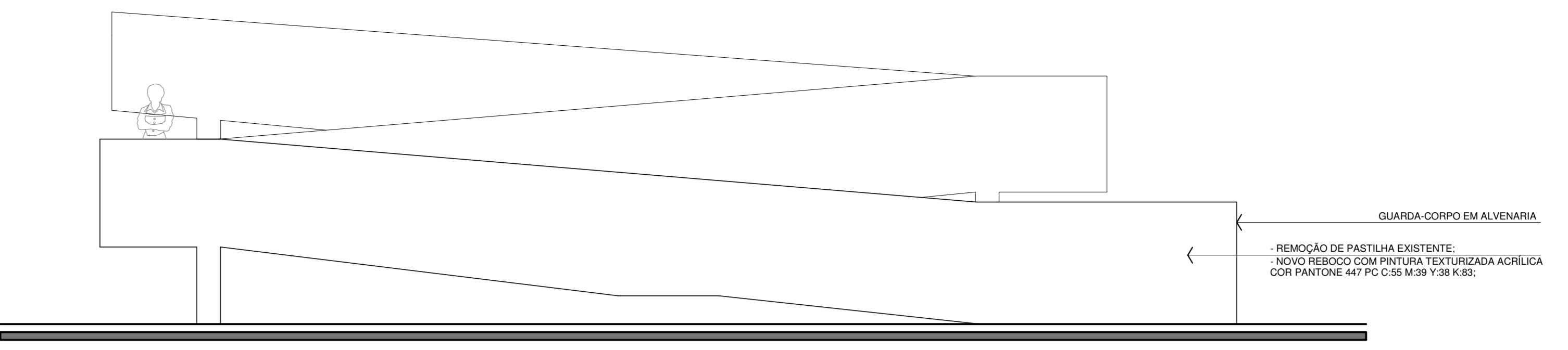

VISTA A
Escala 1/50

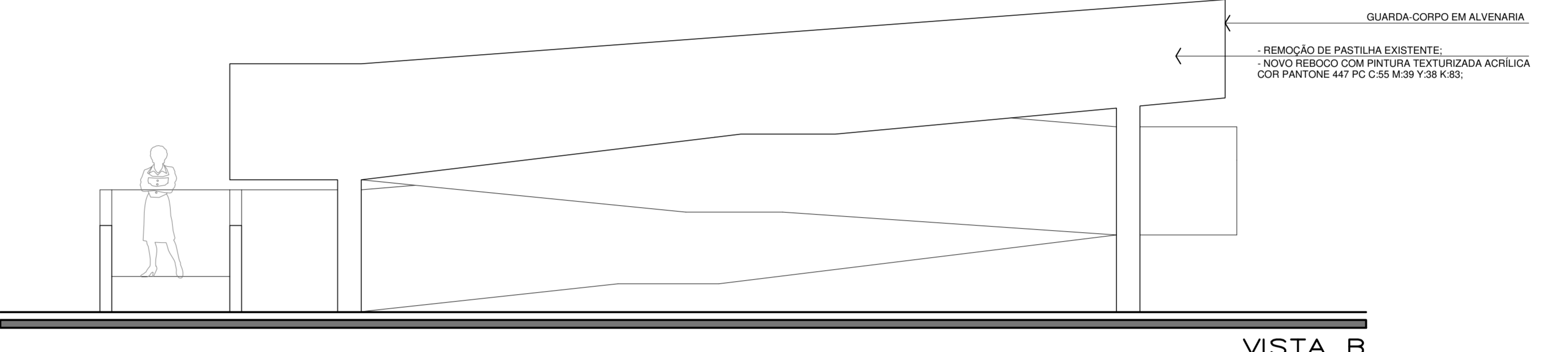

VISTA B
Escala 1/50

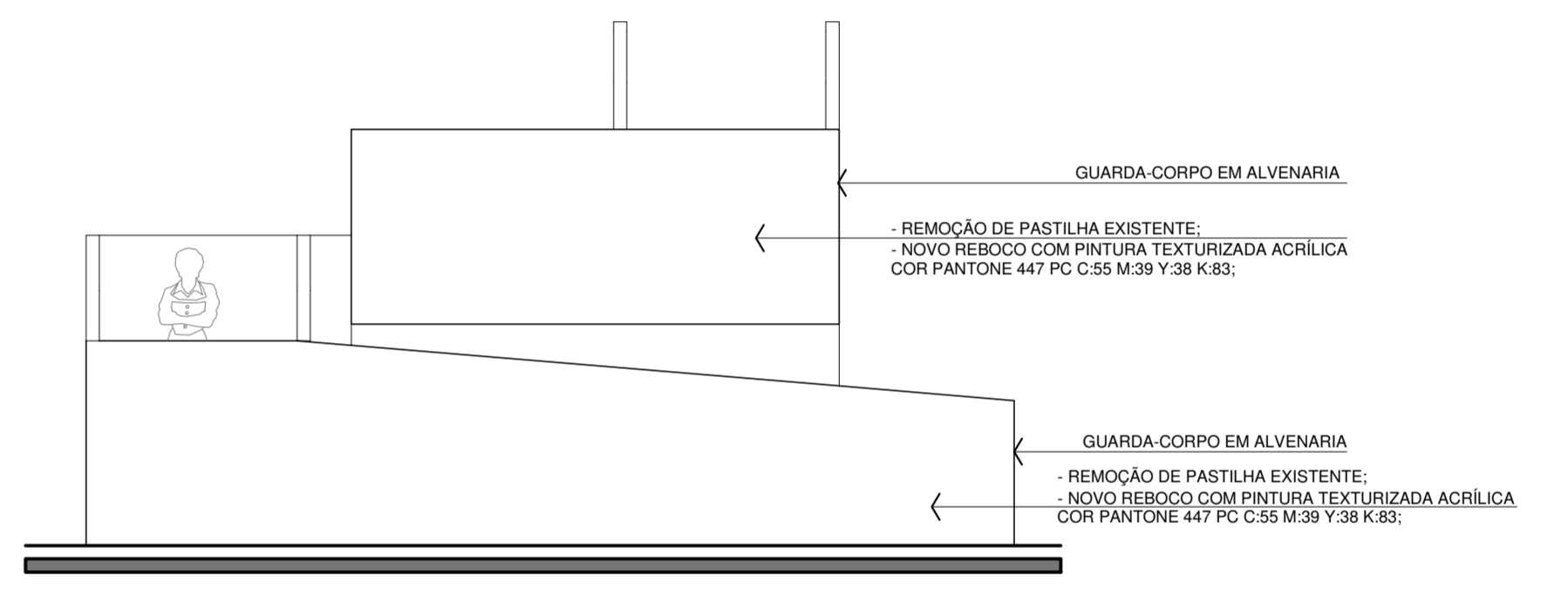

VISTA C
Escala 1/50

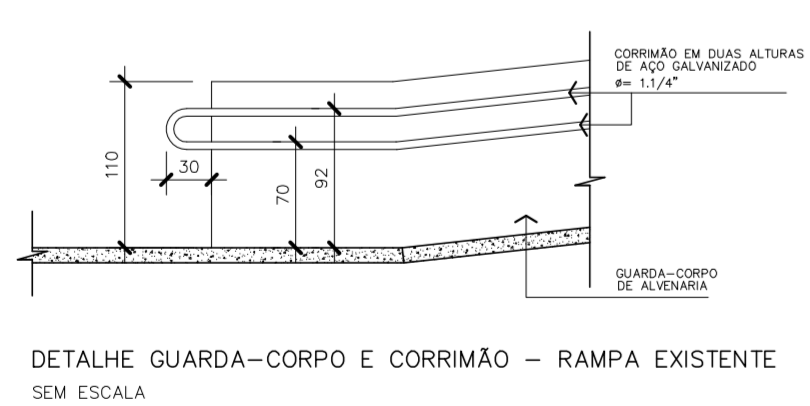

DETALHE GUARDA-CORPO E CORRIMÃO - RAMPA EXISTENTE
SEM ESCALA

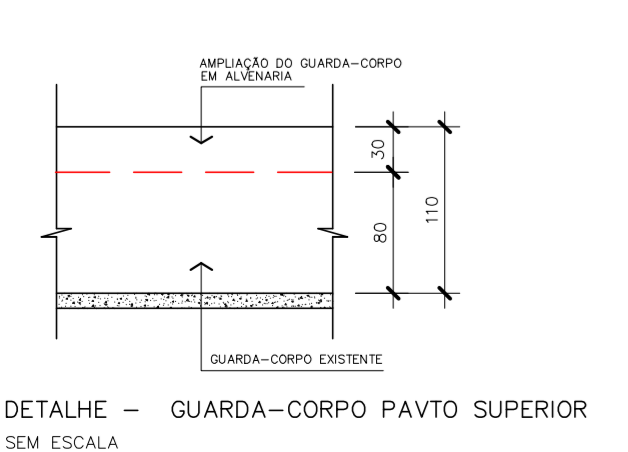

DETALHE - GUARDA-CORPO PAVTO SUPERIOR
SEM ESCALA

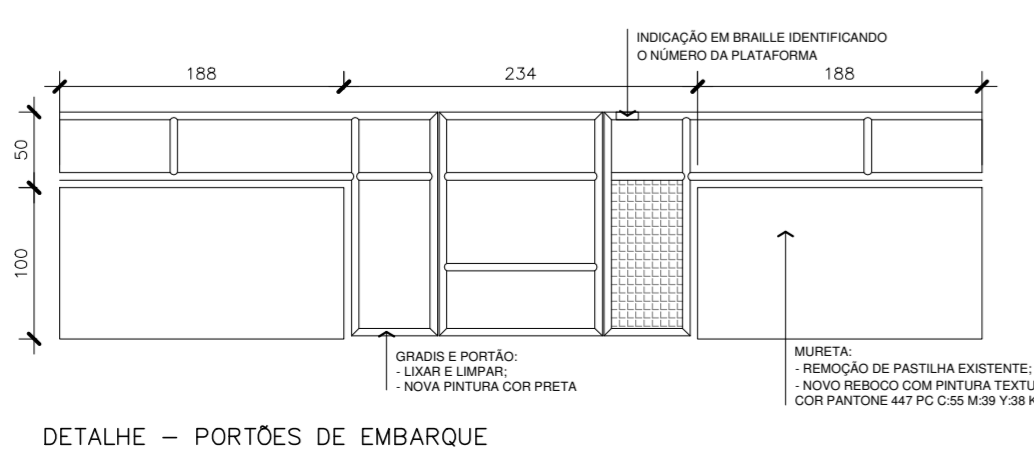

DETALHE - PORTÕES DE EMBARQUE
SEM ESCALA

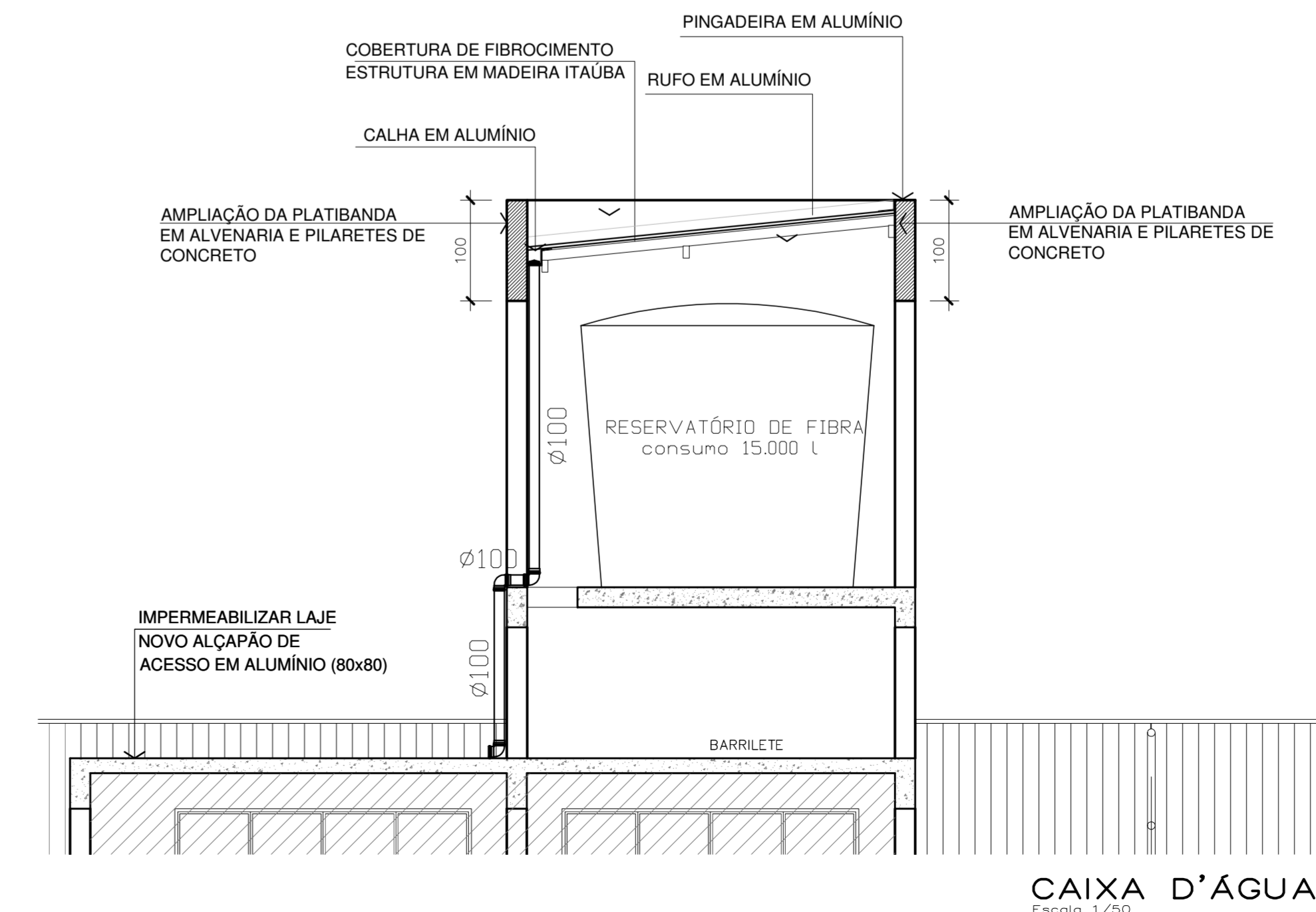
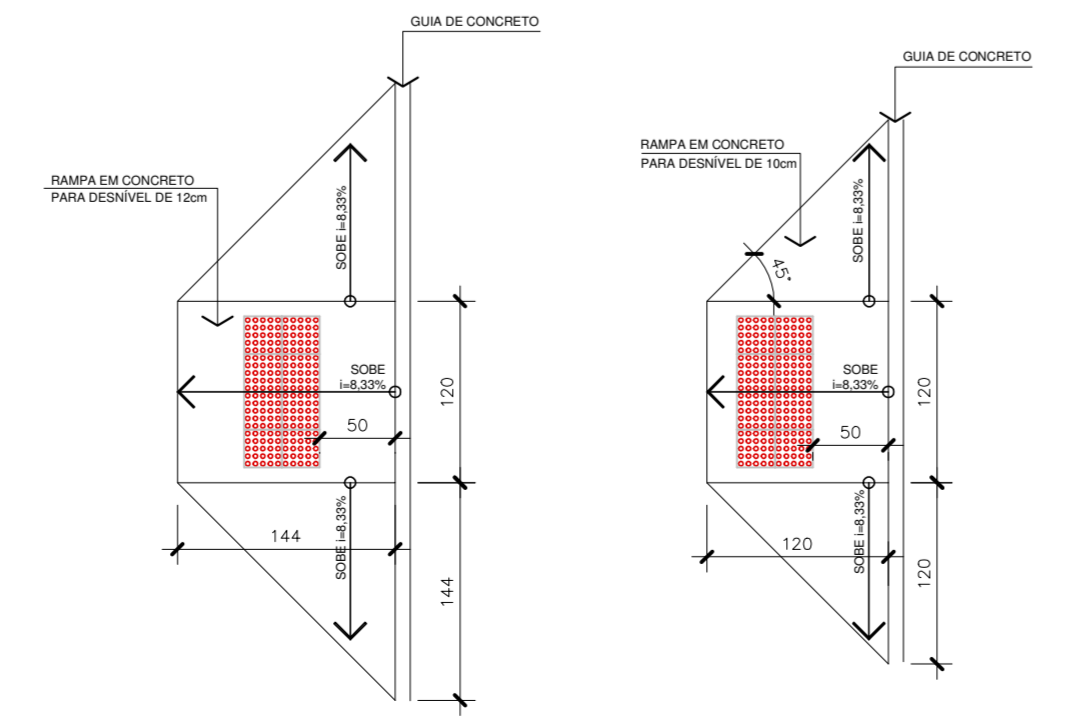

CAIXA D'ÁGUA
Escala 1/50

Associação de Municípios do Nordeste do Estado de Santa Catarina
 892 16-000 - JOINVILLE - SC - Rua Max Collin, 1843 - América - Fone: 011-47-433-3927
 ASSOCIADORA E COORDENADORA DE PLANEJAMENTO URBANO, MUNICIPAL E REGIONAL
 home page : www.amunesc.org.br CREA SC 48.825-4

Equipe Técnica:
 Arquitetas: TABATA YUMI FUJIOKA, MARICIA BITENCOURT VARGAS, NATHALIA DE SOUZA ZATTARI, SAMUEL HENRIQUE WIPPRICH
 Engenheiras Cíveis: FÁBIO BARBI DE ALMEIDA CONSTANCE, DEBORA TONINI, NÁCIA WEINER
 Técnico em Edificações: MARCOS STADELHOFFER
 Estagiária de Arquitetura: LETÍCIA WILLNER

Projeto	ESTAÇÃO RODOVIÁRIA DE JOINVILLE PROJETO ARQUITETÔNICO DE REFORMA	
	INSTITUTO DE PREVIDÊNCIA SOCIAL DOS SERVIDORES PÚBLICOS DO MUNICÍPIO DE JOINVILLE	
Terreno	Endereço : Rua Paraíba nº769, Anita Garibaldi - Joinville/SC	
	ADMINISTRAÇÃO: ASSINATURA	
Identificação e Assinaturas	IPREVILLE	
	PROJETO: Samuel Henrique Wipprich Arquiteto e Urbanista CAU 175689-03	
Execução	ASSINATURA RESPONSÁVEL PELA EXECUÇÃO	
	INFORMAÇÕES	
Prancha	CONTEÚDO DA PRANCHA	
	DETALHE RAMPA INTERNA ESTAÇÃO RODOVIÁRIA	
NÚMERO PR.		ARQ. 05/11