

CORTE BB
Escala 1/100

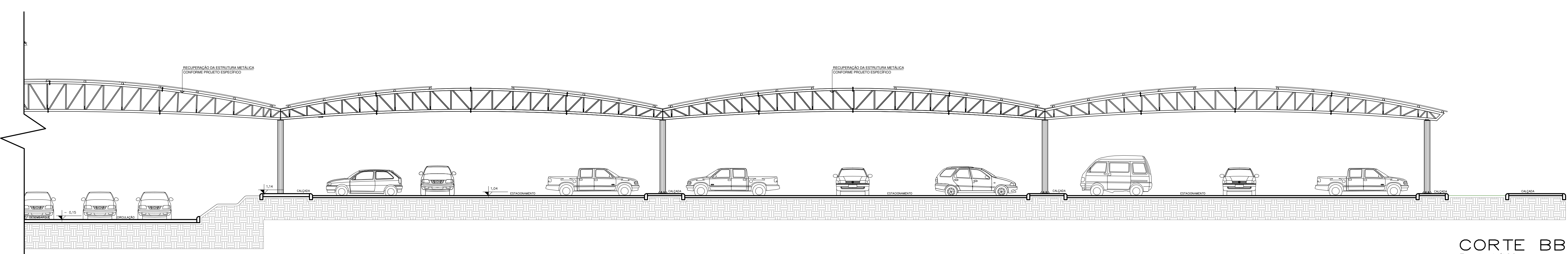

CORTE BB
Escala 1/100

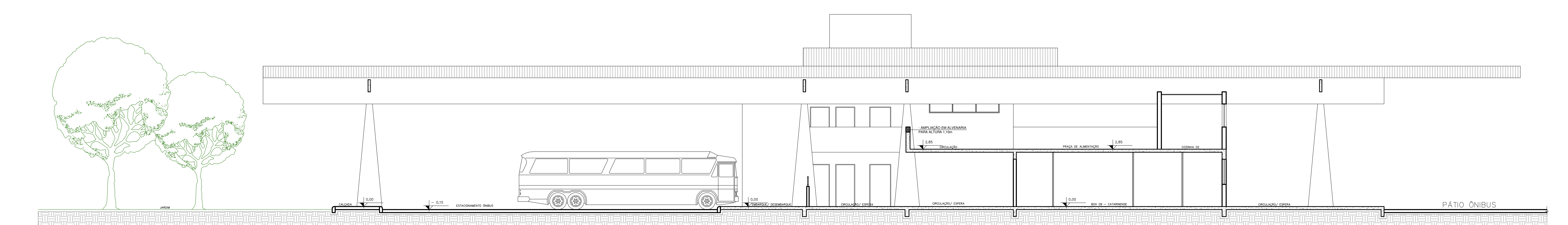

CORTE AA
Escala 1/100

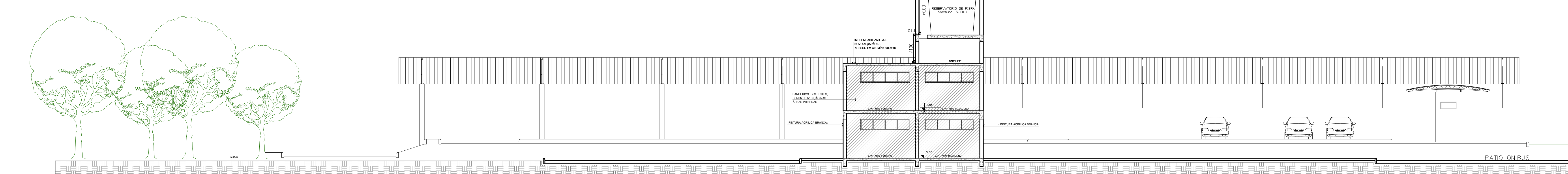

CORTE CC
Escala 1/100

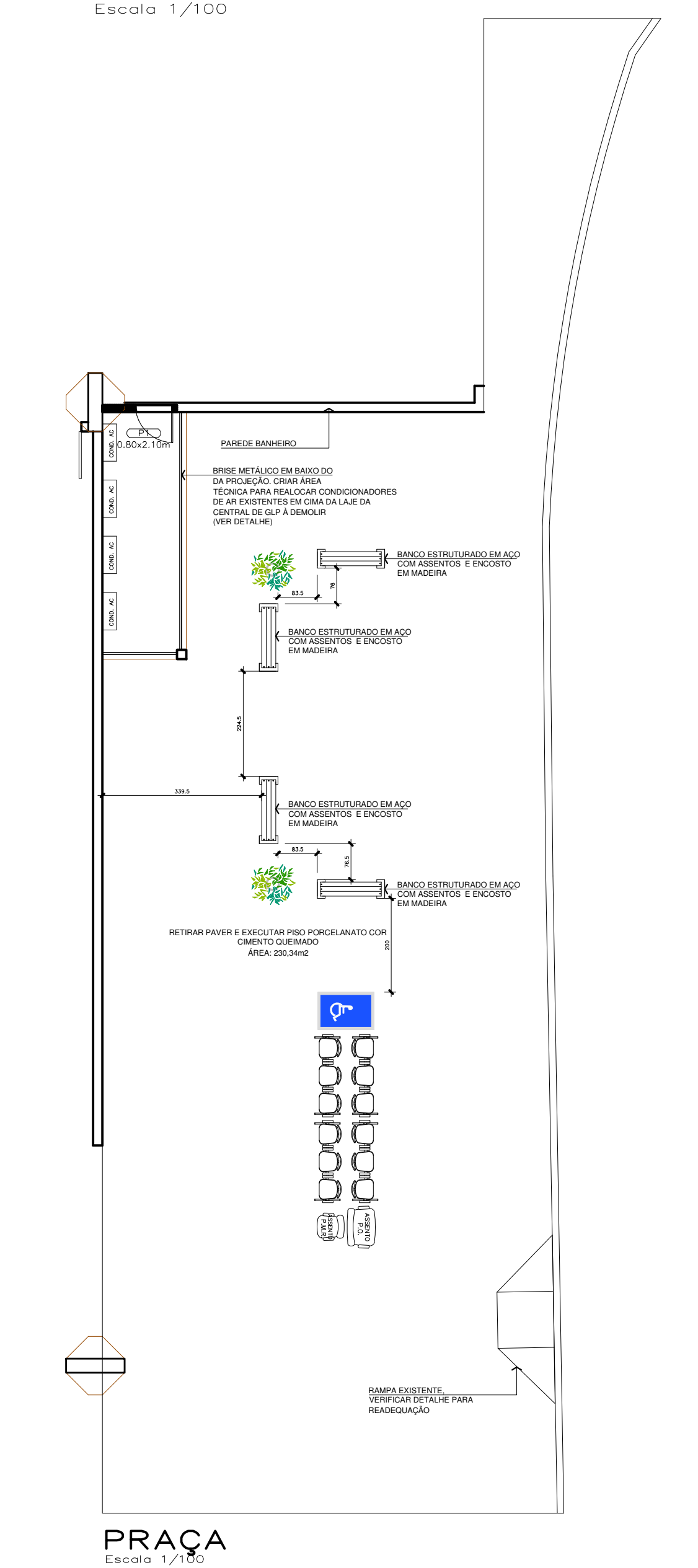

PRAÇA
Escala 1/100

Associação de Municípios do Nordeste do Estado de Santa Catarina
89216-000 - JOINVILLE - SC - Rua Max Colln, 1843 - América - Fone: 0147 433-3927
ASSOCIADORA E COORDENADORA DE PLANEJAMENTO URBANO, MUNICIPAL E REGIONAL
home page: www.amunesc.org.br

Equipe Técnica:
Arquitetas: TABATA YUMI FUKUDA, MARILIA BITENCOURT VARGAS, NATÁLIA DE SOUZA ZATTARI, SANDRA HEINRIQUE WIPPICH
Engenheiras Civis: FÁBIO DE ALMEIDA CONSTATE, DEBORA TORRES, NÁDIA WEINER, MARCOS STADE, LETICIA WILLNER
Técnico em Edificações: MARCOS STADE, LETICIA WILLNER
Estagiária em Arquitetura: LETICIA WILLNER

PROJETO	ESTAÇÃO RODOVIÁRIA DE JOINVILLE PROJETO ARQUITETÔNICO DE REFORMA	
	INSTITUTO DE PREVIDÊNCIA SOCIAL DOS SERVIDORES PÚBLICOS DO MUNICÍPIO DE JOINVILLE Endereço: Rua Paraíba nº789, Anjo Garibaldi - Joinville/SC	
TERRENO	ADMINISTRAÇÃO: ASSOCIADORA	
	IPREVILLE ASSOCIADORA RESPONSÁVEL PELO PROJETO	
IDENTIFICAÇÃO E ADMINISTRAÇÃO	PROJETO: Samuel Henrique Wippich Arquiteto e Urbanista CREA 170989-03	
	EXECUÇÃO: ASSOCIADORA RESPONSÁVEL PELO PROJETO	

FRANCHA	Informações:	CONTEÚDO DA FRANCHA:	NÚMERO PRJ:
	Nome de Arquivo: Samuel Formato: Indicado Data: Novembro de 2016	CORTES ESTAÇÃO RODOVIÁRIA	ARQ. 04/11