

PROJETO SUJEITO A REVISÃO			
MODIFICAÇÃO ACESSO PRINCIPAL	28/08/2002		
PROJETO COORDENADO	12/08/2002		
REVISÕES	DATA	ASSINATURA	

ESPAÇO RESERVADO PARA CREA, PMU, BOMBEIROS

CENTREVENTOS "CAU HANSEN"
EXPOCENTRO EDMUNDO DOUBRAWA
 Av. Beira Rio - América

PREFEITURA MUNICIPAL DE JOINVILLE
 Governo Luiz Henrique / Marcos Tedaldi

FUNDAÇÃO CULTURAL DE JOINVILLE

IPPUJ FUNDAÇÃO INSTITUTO DE PESQUISA
 E PLANEJAMENTO URBANO DE JOINVILLE

AUTORES DO PROJETO ARQUITETÔNICO		RESPONSÁVEL TÉCNICO DA OBRA	
Arq. NORBERTO SCANZERLA CREA: 25.440-1 /SC	(ASSINATURA)	(ASSINATURA)	
Arq. VÂNIO LESTER KUNTZE CREA: 26.607-3 /SC	(ASSINATURA)	CREA: _____	ART: _____
Arq. MARCEL VIRMOND VIEIRA CREA: 28.559-3 /SC	(ASSINATURA)	FUNDAÇÃO CULTURAL DE JOINVILLE	(ASSINATURA)

ARQUITETURA de CONSTRUÇÃO	DESENVOLVIMENTO PROJETO ARQUITETÔNICO E ELABORAÇÃO DE PROJETOS COMPLEMENTARES.		
	TRÊS DIMENSÕES ARQUITETURA CONSTRUÇÃO E REPRESENTAÇÃO LTDA ARQUITETO WALTER R. ZIEMATH CREA 20795-0 SC Rua Paraisópolis 400 - Bairro João Garibaldi - Fone: (47) 3333-2881 - CEP: 89200-100 - Joinville - SC		
Projeto de Projeto	Equipe Técnica:	Arq. WALTER R. ZIEMATH CREA: 20.795-0 /SC (ASSINATURA RESPONSÁVEL)	
PROJETO ARQUITETÔNICO	Arq. JULIANO MARTINS CREA: 03807-5-1/SC		
LOCALIZAÇÃO	Arq. MARCO A. CHANELLO CREA: 28891-2/SC		
IMPLANTAÇÃO E COBERTURAS	Arq. RITA DE CÁSSIA F. GUIMARÃES CREA: 052425-3-SC		
	Eng. OSCAR HARTMANN CREA: 8.810-4-SC		
DATA: ABRIL/2002	Estado: INDICADA	Código:	Projeto: ARQ01/09
Consensor do CAD: TATIANA CRISTINA SCHULTZ	Revisado por:		

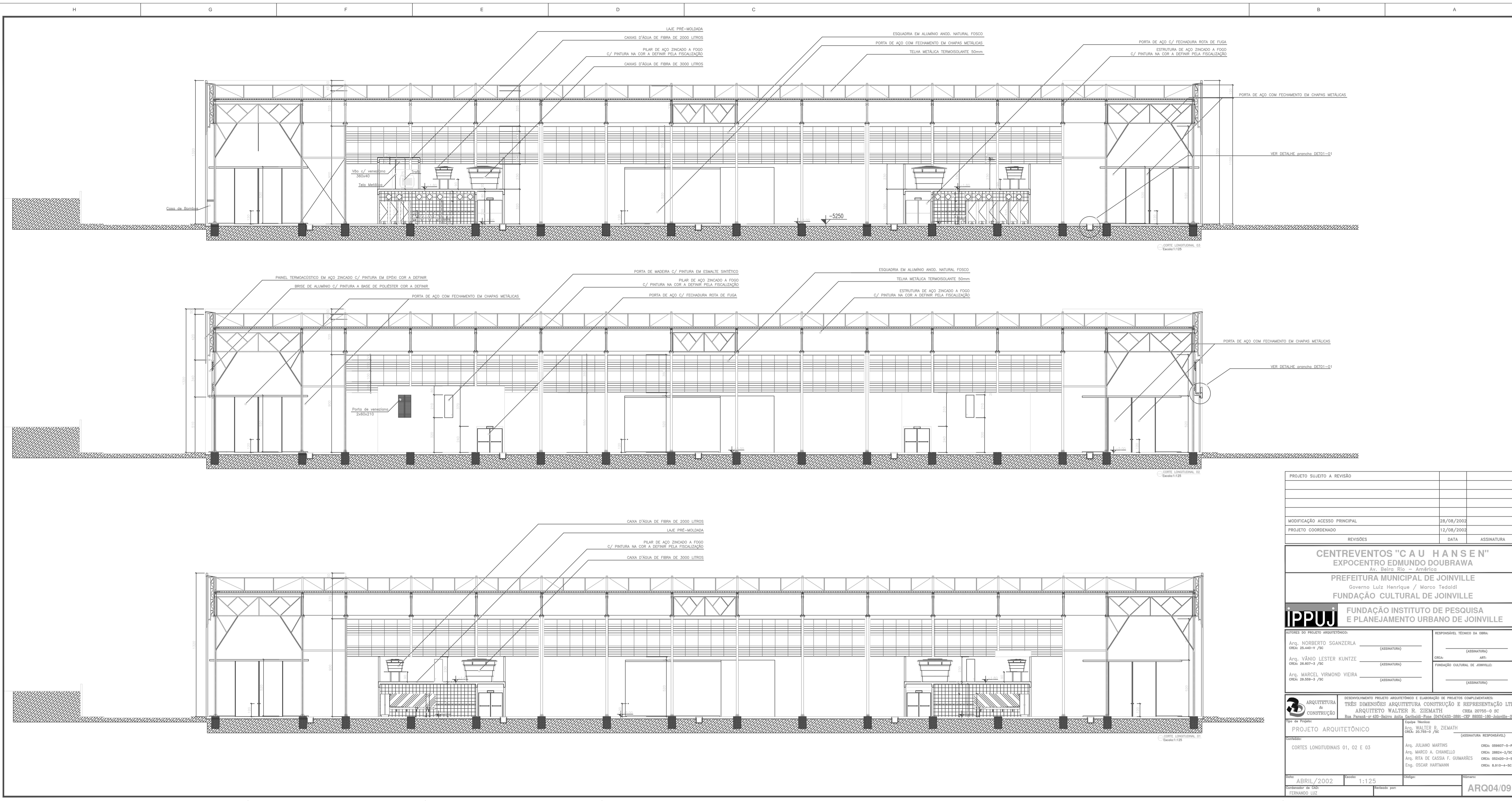

PROJETO SUJEITO A REVISÃO		
MODIFICAÇÃO ACESSO PRINCIPAL	28/08/2002	
PROJETO COORDENADO	12/08/2002	
REVISÕES	DATA	ASSINATURA

CENTREVENTOS "CAU HANSEN"
EXPOCENTRO EDMUNDO DOUBRAWA
 Av. Beira Rio - América
PREFEITURA MUNICIPAL DE JOINVILLE
 Governo Luiz Henrique / Marco Tedaldi
FUNDAÇÃO CULTURAL DE JOINVILLE

IPPUJ FUNDAÇÃO INSTITUTO DE PESQUISA
 E PLANEJAMENTO URBANO DE JOINVILLE

AUTORES DO PROJETO ARQUITETÔNICO		RESPONSÁVEL TÉCNICO DA OBRA	
Arq. NORBERTO SCANZERLA CREA: 25.440-1 /SC	(ASSINATURA)	Arq. WALTER R. ZIEMATH CREA: 20.753-9 /SC	(ASSINATURA)
Arq. VÂNIO LESTER KUNTZE CREA: 26.607-3 /SC	(ASSINATURA)	Arq. MARCO A. CHIANELLO CREA: 20.795-0 /SC	(ASSINATURA)
Arq. MARCEL VIRMOND VIEIRA CREA: 28.569-3 /SC	(ASSINATURA)	Arq. RITA DE CÁSSIA F. OLIVEIRA CREA: 05.045-1-SC	(ASSINATURA)

ARQUITETURA DE CONSTRUÇÃO		DESENVOLVIMENTO PROJETO ARQUITETÔNICO E ELABORAÇÃO DE PROJETOS COMPLEMENTARES. TRÊS DIMENSÕES ARQUITETURA CONSTRUÇÃO E REPRESENTAÇÃO LTDA	
Arq. WALTER R. ZIEMATH CREA: 20.753-9 /SC	(ASSINATURA RESPONSÁVEL)	Arq. WALTER R. ZIEMATH CREA: 20.753-9 /SC	(ASSINATURA RESPONSÁVEL)
Arq. JULIANO MARTINS CREA: 09.907-5-11/SC	(ASSINATURA)	Arq. MARCO A. CHIANELLO CREA: 20.795-0 /SC	(ASSINATURA)
Arq. RITA DE CÁSSIA F. OLIVEIRA CREA: 05.045-1-SC	(ASSINATURA)	Arq. RITA DE CÁSSIA F. OLIVEIRA CREA: 05.045-1-SC	(ASSINATURA)
Eng. OSCAR HARTMANN CREA: 8.910-4-SC	(ASSINATURA)	Eng. OSCAR HARTMANN CREA: 8.910-4-SC	(ASSINATURA)

Projeto: ABRIL/2002	Escala: 1:125	Colagem:	Revistação por: FERNANDO LUIZ	Projeto: ARQ04/09
---------------------	---------------	----------	-------------------------------	-------------------