CONFORME ANEXO I - RESOLUÇÃO 798/20 - CONTRAN

LEVANTAMENTO TÉCNICO – CONTROLADOR DE VELOCIDADE (RADAR)

1 – IDENTIFICAÇÃO DO ÓRGÃO OU ENTIDADE COM CIRCUNSCRIÇÃO SOBRE A VIA

- Razão social: **Departamento de Trânsito de Joinville – DETRANS**
- CNPJ - **83.108.035/0001-76**
- Estado/Município:**Joinville/SC**

2 – CARACTERÍSTICAS DO LOCAL/TRECHO DA VIA

- Local (fixo): **Av. Getúlio Vargas com Rua Inácio Bastos**
- Sentido do fluxo fiscalizado: **Norte/Sul**
- Faixas de trânsito fiscalizadas: **03 (três)**
- Classificação viária (art. 60 do CTB): **Via Urbana Arterial**
- Tipo de Pista: **Pista Principal**
- N.º de pistas: 01 **(uma)**
- N.º de faixas de trânsito fiscalizadas: **03 (três)**
- Geometria: **(x)Plano ( )Aclive ( )Declive ( )Curva ( )Sinuosa ( )Levemente Inclinado**
- Fluxo veicular na pista fiscalizada (VDM): **Norte/Sul 12.704 em 18/01/2023**

Trânsito de vulneráveis:

- Trânsito de crianças: **Sim (médio),**
- Pessoas com Deficiência**: Sim (baixo)**
- Trânsito de pedestre: **Sim (médio)**
- Trânsito de ciclista: **Sim (médio)**
- Veículos não motorizados: **Sim (baixo)**
- Trânsito de animais selvagens: **Raro**
- **Outros : _____**

Obras de Arte:
( )Passarela ( )Passagem Subterrânea ( )Ponte ( )Viaduto ( )Pórtico
( )Linha Férrea ( )Outras_____

3 – VELOCIDADE

3.1 Velocidade Regulamentada para o local ou trecho de instalação do equipamento (km/h) : **60km/h – 19/01/2021**

4 – RESPONSÁVEL TÉCNICO DO ÓRGÃO DE TRÂNSITO PERANTE O CREA E PELA ELABORAÇÃO DO LEVANTAMENTO TÉCNICO

- Nome: **Eng.º Samuel Luiz Bernardes Gomes**
- CREA n.º: **057201-8**
- Assinatura: _____

5 – AUTORIDADE DE TRÂNSITO COM CIRCUNSCRIÇÃO SOBRE A VIA:

- Nome: **Paulo Rogério Rigo**
- Matrícula n.º: **00787**
- Assinatura: _____

6 – CROQUI DE LOCALIZAÇÃO

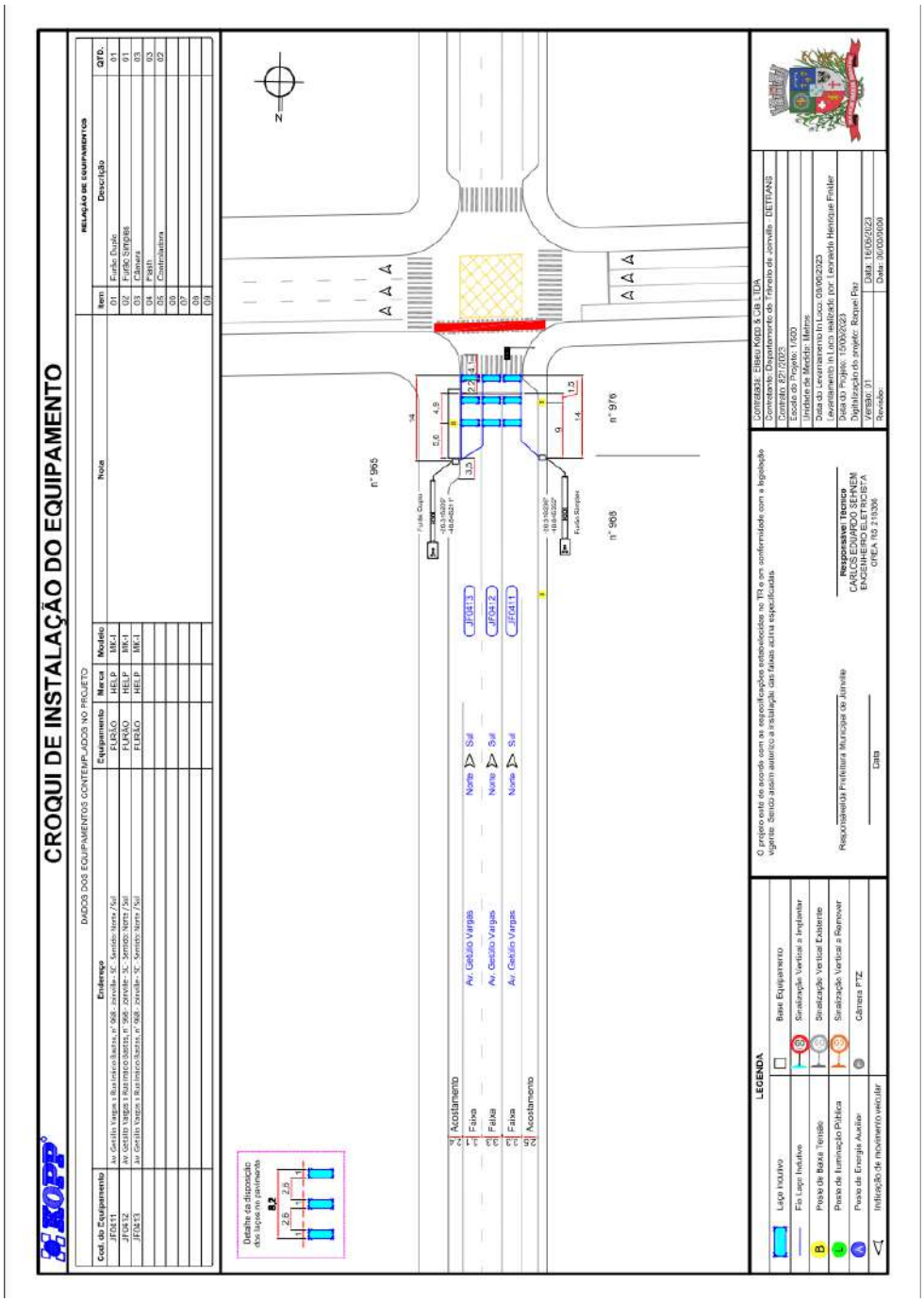

7 – IMAGEM TERRESTRE APÓS INSTALAÇÃO: