



**ATA DA AUDIÊNCIA PÚBLICA
SOBRE O ESTUDO DE IMPACTO DE VIZINHANÇA, EIV
DO CONDOMÍNIO RESIDENCIAL VERTICAL
À RUA ALBERTO FELIPPI, S/Nº, BAIRRO VILA NOVA**

Joinville, 10 de agosto de 2023

1 No décimo dia do mês de agosto de dois mil e vinte e três, às dezenove horas, nas instalações
2 da Paróquia Nossa Senhora Medianeira, à Rua XV de Novembro, nº 8.763, Bairro Vila Nova,
3 em Joinville, Santa Catarina, foi realizada a audiência pública do Estudo de Impacto de
4 Vizinhança, EIV do Condomínio Residencial Vertical situado à Rua Alberto Felippi, sem
5 número, Bairro Vila Nova, em Joinville. A relação dos participantes que registraram presença
6 na audiência consta no Anexo I desta ata. A audiência foi aberta e presidida pela gerente da
7 Secretaria de Pesquisa e Planejamento Urbano, Sepur, Juliete dos Santos, que logo
8 esclareceu aos presentes o objetivo dessa audiência pública, que não tem caráter deliberativo
9 e pretende dirimir dúvidas e recolher opiniões da comunidade sobre o tema. Ao dar início aos
10 trabalhos, Juliete apresentou o regulamento da audiência pública, conforme Anexo II desta
11 ata. Em seguida, a Presidente passou a palavra ao arquiteto Sr. Ronaldo Rodrigues,
12 representante da Início Empreendimentos Ltda, proponente do projeto, para fazer a
13 introdução sobre o empreendimento, constante no Anexo III desta ata. Na sequência, o
14 engenheiro Sr. Eduardo Diego Orsi, da Ambient Engenharia e Consultoria, realizou a
15 apresentação do Estudo de Impacto de Vizinhança, conforme Anexo IV desta ata.
16 Registramos que o estudo completo está disponibilizado no *site* da Prefeitura de Joinville, para
17 acesso e conhecimento de qualquer interessado. Ao final da apresentação, a Presidente
18 passou à exposição dos questionamentos, observações e sugestões dos participantes,
19 constantes no Anexo V desta ata e registrados a seguir: **1)** Sr. Helio questionou a ciclofaixa
20 proposta no EIV, considerando que a rua é estreita, e perguntou sobre a segurança viária
21 após a pavimentação, visto que, atualmente, já ocorre tráfego em alta velocidade. Eduardo
22 respondeu que o projeto geométrico da via ainda será finalizado e posteriormente analisado
23 e aprovado pelo órgão de mobilidade, e que poderá ser incluída no projeto de sinalização a
24 instalação de dispositivos de controle de velocidade. **2)** Sr. Luis perguntou sobre o impacto no
25 sistema viário em caso de visitantes, que poderiam estacionar na rua e atrapalhar o trânsito.
26 Eduardo respondeu que está prevista a destinação de cinco por cento do total de vagas do
27 empreendimento para visitantes, o que, neste caso, equivale a 10 vagas dentro do lote. **3)** Sr.
28 Walter relatou que, nas divisas do imóvel, há árvores que estão pendendo, com risco de queda
29 sobre as casas vizinhas. Eduardo respondeu que se compromete a verificar a situação junto
30 ao processo de licenciamento ambiental e orientou o cidadão a também registrar manifestação
31 na ouvidoria da Prefeitura para avaliação. **4)** Sr. Sergio solicitou esclarecimentos sobre a
32 terraplanagem. Eduardo respondeu que a topografia do lote é acidentada, que o projeto
33 considerou o menor impacto possível de movimentação de material, adotando uma cota
34 média, com muros de contenção em alguns pontos, e que a entrada será mais elevada que o
35 nível da via. Sobre as cercas dentro do imóvel que constam nas imagens, tratam-se de
36 exigência da Secretaria de Meio Ambiente para delimitar as áreas verdes que devem ser
37 preservadas. **5)** Sr. Douglas demonstrou preocupação sobre a demanda de água e energia
38 durante a execução da obra, e uma possível interrupção no fornecimento desses serviços no



39 bairro. Ronaldo respondeu que a Companhia Águas de Joinville e a Celesc emitiram parecer
40 de viabilidade positivo, sem a exigência de medidas de prevenção, e que os equipamentos
41 utilizados durante a obra são movidos por outras fontes de energia, como combustível. **6)** Sr.
42 Marcio indagou sobre a garantia de que a CAJ não danificará a pavimentação após finalizada.
43 Eduardo respondeu que a execução da rede de esgoto está prevista para o fim de 2024 e que
44 a Secretaria de Infraestrutura Urbana se comprometeu a cobrar da CAJ que a instalação seja
45 feita antes da pavimentação. **7)** Sr. Sergio lembrou que a descarga das águas pluviais
46 acontece atrás do lote e perguntou como ficará a situação após a terraplanagem. Eduardo
47 respondeu que haverá rede de drenagem e bacia para retenção dentro do empreendimento,
48 não afetando lotes lindeiros, e que é responsabilidade de cada proprietário a solução de
49 drenagem do seu imóvel. **8)** Sr. Marcio perguntou quando ocorrerá a pavimentação e se
50 haverá alargamento da via, considerando o fluxo de caminhões previsto. Ronaldo respondeu
51 que a pavimentação deve ocorrer no término da obra para evitar possíveis danos causados
52 pelos veículos envolvidos na execução do empreendimento. Todavia, este prazo deverá ser
53 alinhado com a Seinfra, visto tratar-se de uma obra em parceria. Juliete esclareceu que, após
54 aprovação do EIV, o empreendedor assinará um Termo de Compromisso que estabelecerá
55 prazos para cumprimento das condicionantes, tornando-as pré-requisito para emissão dos
56 licenciamentos. Nada mais a tratar, às vinte horas e dois minutos foi encerrada a audiência
57 pública. Conforme estabelecido no regulamento, as manifestações recebidas por escrito na
58 Sepur, em até três dias após a realização da audiência, ainda poderiam compor esta ata. No
59 entanto, não houve protocolo. Eu, Samara Braun, arquiteta e assessora técnica da Secretaria
60 de Pesquisa e Planejamento Urbano, Sepur, lavrei esta ata, que será assinada pela presidente
61 da audiência pública e por mim. Joinville, dez de agosto de dois mil e vinte e três.

Juliete dos Santos

Presidente da audiência pública
Gerente da Sepur

Samara Braun

Relatora da audiência pública
Arquiteta da Sepur



ANEXO I
LISTA DE PRESENÇA

AUDIÊNCIA PÚBLICA DE ESTUDO DE IMPACTO DE VIZINHANÇA

LISTA DE PRESENÇA

Condomínio Residencial Vertical:

Rua Alberto Felippi, s/nº, Vila Nova, Joinville/SC

10 de agosto de 2023, 19h - Paróquia Nossa Senhora Medianeira: Rua XV de Novembro, nº 8.763



Table with 3 columns: NOME, CPF, ASSINATURA. Rows 01-15 containing names like Dalvana Cap. Apus Roman, Walter Baulpiss, Samara Braun, Luciano Sanderiski, Helio Lunelli, etc.

1 / 20

AUDIÊNCIA PÚBLICA DE ESTUDO DE IMPACTO DE VIZINHANÇA

LISTA DE PRESENÇA

Condomínio Residencial Vertical:

Rua Alberto Felippi, s/nº, Vila Nova, Joinville/SC

10 de agosto de 2023, 19h - Paróquia Nossa Senhora Medianeira: Rua XV de Novembro, nº 8.763



Table with 3 columns: NOME, CPF, ASSINATURA. Rows 16-30 containing names like Luis Carlos Ferraz, Douglas C. Jun, etc.

2 / 20



ANEXO II
APRESENTAÇÃO DO REGULAMENTO DA AUDIÊNCIA PÚBLICA

ESTUDO DE IMPACTO DE VIZINHANÇA - EIV

Condomínio Residencial Vertical

Rua Alberto Felippi, s/nº, Vila Nova, Joinville/SC



PESQUISA E
PLANEJAMENTO
URBANO

AUDIÊNCIA PÚBLICA

Local: Paróquia Nossa Senhora Medianeira

Rua XV de Novembro, nº 8.763, Vila Nova, Joinville/SC

Data: 10 de agosto de 2023, às 19h00

OBJETIVO

Dirimir dúvidas, recolher críticas e sugestões referentes ao Estudo de Impacto de Vizinhança - EIV de implantação do empreendimento.





DO INÍCIO

- a) A coordenação da audiência será feita pela Secretaria de Pesquisa e Planejamento Urbano - SEPUR.
- b) Todos os presentes deverão assinar a **lista de presença**.
- c) O tempo de duração será de uma hora e meia, com início às 19h00 e término às 20h30. Caso necessário, a sessão poderá ser prorrogada por até 30 minutos.



DA ABERTURA

No início da sessão, a presidente da mesa prestará esclarecimentos quanto aos objetivos da audiência pública e às regras gerais (10 min).





DAS EXPOSIÇÕES

A presidente da mesa passará a palavra aos expositores observando a seguinte ordem e limite de tempo:

- a) **Proponente do projeto:**
exposição da concepção do empreendimento (10 min);
- b) **Consultoria:**
exposição sobre o EIV e seus impactos urbanísticos (30 min).



DAS MANIFESTAÇÕES

a) Da participação

Os interessados em apresentar questionamentos, observações ou sugestões deverão fazê-lo através de **formulário específico**, entregue pela coordenação da audiência, **devidamente preenchido e identificado**.

O formulário preenchido será **numerado** na sequência de sua entrega à coordenação, e poderá ser **apresentado pelo interessado, lido pelo moderador ou apenas constar em ata**, conforme indicado pelo participante.

Formulários de autoria não identificada não serão apresentados nesta audiência pública, mas constarão nos anexos da ata.





DAS MANIFESTAÇÕES

AUDIÊNCIA PÚBLICA DE ESTUDO DE IMPACTO DE VIZINHANÇA FORMULÁRIO DE MANIFESTAÇÃO			Prefeitura de Joinville	PESQUISA E PLANEJAMENTO URBANO
Data:				
Preencher de forma clara e legível e entregar à coordenação da audiência.				Nº
Nome:				
E-mail:		Telefone:		
Endereço:				
Instituição:		Cargo:		
Assinale:	<input type="checkbox"/> Desejo falar	<input type="checkbox"/> Moderador deve ler	<input type="checkbox"/> Apenas constar em ata	
Assunto ou manifestação completa:				



DAS MANIFESTAÇÕES

b) Dos debates

Cada participante que tenha entregado o formulário e manifestado interesse em fazer uso da palavra, terá o prazo de **três minutos** para apresentar seu questionamento, observação ou sugestão sobre o assunto exposto.

O interessado em usar a palavra deverá fazê-lo **na ordem de entrega do formulário**, e não poderá ceder ou transferir seu tempo a outra pessoa.

A repetição do uso da palavra será permitida somente após o esgotamento da lista de inscritos.





DAS MANIFESTAÇÕES

A presidente da mesa poderá impugnar perguntas não pertinentes ao objeto desta audiência, bem como poderá solicitar mais esclarecimentos.

A presidente da mesa encaminhará os questionamentos ao proponente do projeto ou à consultoria para resposta.

A critério da presidente da mesa, as manifestações e respostas poderão ser feitas em bloco.

A critério da presidente da mesa, caberá resposta posterior à audiência, por escrito.



DO ENCERRAMENTO

Concluída a fase de manifestação pública, ou esgotado o tempo regulamentar previsto para esta audiência, a presidente da mesa dará por encerrados os trabalhos.





DA ATA

A audiência pública será gravada em áudio e vídeo, com o objetivo de servir de apoio para a elaboração da ata.

A ata desta audiência pública será lavrada e assinada pela secretária e pela presidente da mesa, e logo encaminhada à Comissão Técnica Multidisciplinar de Análise do EIV.

Todos os questionamentos, observações e sugestões apresentados constarão em ata, mesmo aqueles que não tiverem sido lidos na audiência.

Mais questionamentos, observações e sugestões sobre o empreendimento poderão ser **enviados à SEPUR por escrito, em meio físico ou digital, até três dias após a audiência pública**, e também constarão na ata.



Unidade de Planejamento - SEPUR

Endereço: Rua Quinze de Novembro, 485, Centro

Telefone: (47) 3422-7333

E-mail: eiv@joinville.sc.gov.br

Site: www.joinville.sc.gov.br

Outros assuntos:

Ouvidoria da Prefeitura

Telefone: 156

Site: ouvidoria-form.joinville.sc.gov.br





**ANEXO III
APRESENTAÇÃO DO EMPREENDIMENTO**



NOSSAS UNIDADES DE NEGÓCIO







HABITAÇÃO VERTICAL



**RESIDENCIAL
HUBNER**
Joinville - SC
Aprox. 19.140,66m²



**RESIDENCIAL
MIRANTE DOS CRISTAIS**
João Monlevade - MG
Aprox. 21.040,50m²



**RESERVA
361**
Apucarana - PR
Aprox. 21.957,58m²

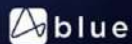

HABITAÇÃO VERTICAL



PROJETO EMILIANO
Curitiba - PR
Aprox. 35.020,76m²



eixo⁷⁹⁵
Aprox. 3.127,98m²



**CENA
LIVING**
Curitiba - PR
Aprox. 8.303,20m²

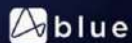



HABITAÇÃO VERTICAL



PLUS PORTÃO
Curitiba - PR
Aprox. 18.969,08m²



IBIZA UNIQUE HOME
Curitiba - PR
Aprox. 10.866,87m²



NOVO PRADO
Curitiba - PR
Aprox. 54.075,30m²



LOTEAMENTOS E CONDOMÍNIOS HORIZONTAIS



APUCARANA SANSON
Apucarana - PR



BELA VISTA
Funiândia - MG



TERRA NOVA
Rolândia - PR

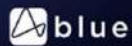



PROJETOS ESPECIAIS

Silicon BENTO 246 Curitiba - PR	explore EXPLORE BOTÂNICO Curitiba - PR	Maison MAISON ALTO DA GLÓRIA Curitiba - PR	BLOSS BLOSS Curitiba - PR	BBC BBC Curitiba - PR
Parceria: Silicon	Parceria: GT.Building	Parceria: GT.Building	Parceria: LAGUNA	Parceria: LAGUNA

PLAZA FÁCIL

+ DE 200 LOJAS

PLAZA FAZENDA RIO GRANDE UNIDADE FAZENDA RIO GRANDE	PLAZA NOVO MUNDO UNIDADE NOVO MUNDO	PLAZA SÍTIO CERCADO UNIDADE SÍTIO CERCADO





ANEXO IV
APRESENTAÇÃO DO ESTUDO DE IMPACTO DE VIZINHANÇA



EIV - ESTUDO DE IMPACTO DE
VIZINHANÇA

IMPLANTAÇÃO EDIFÍCIO RESIDENCIAL
MULTIFAMILIAR VERTICAL



LOCALIZAÇÃO



Figura 1 - Localização do imóvel



Endereço: Rua Alberto Felipe, S/nº

Bairro: Vila Nova

Área do Imóvel: 13.514,8 m²

Matrícula: 128.178

Processo LAP: LICENÇA AMBIENTAL PRÉVIA
SEI Nº 13/2022 - SAMÁ.UAT.AEE

Processo LAI: 23.0.115359-7



ÁREA DE INFLUÊNCIA

Figura 2 - Área de influência



Área que compreende as regiões onde se espera que ocorram impactos pela implantação do empreendimento:

- **Tráfego de veículos;**
- **Instituições públicas;**
- **Região onde, predominantemente, os futuros moradores irão utilizar.**

MEIO ANTRÓPICO

Figura 3 - Evolução populacional de Joinville

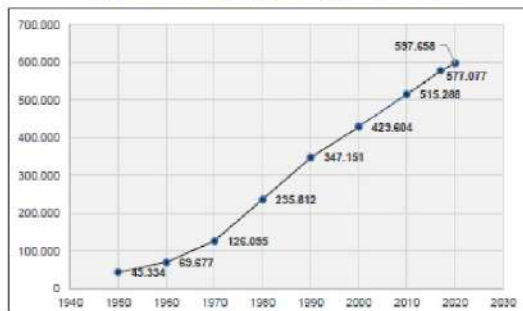

Fonte: Adaptado de IBGE (2010).

Censo 2022: 616.323 habitantes

Figura 4 - Evolução populacional do bairro Vila Nova

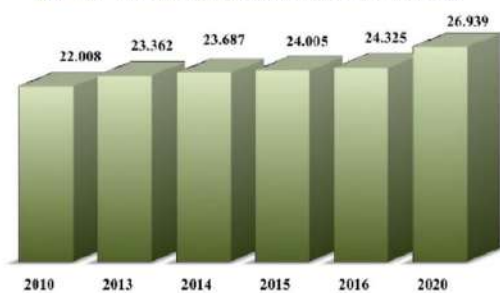

Fonte: Joinville Bairro a Bairro (2017).

Vila Nova: Área de 14,43 km²

Distância do Centro: 6,38 km

População Estimada ao Empreendimento: 660 Habitantes

MEIO ANTRÓPICO ENSINO E EDUCAÇÃO

Tabela 1 - Instituições de ensino localizadas na AI

INSTITUIÇÃO	NÍVEL	ESFERA	DISTÂNCIA ATÉ O IMÓVEL (KM)
Escola Municipal Valentim João Da Rocha	Pré-escola e Fundamental	Municipal	1,20 km
ESCOLA MUNICIPAL PROFESSOR BERNARDO TANK	Fundamental	Municipal	1,90 km
ESCOLA MUNICIPAL VEREADOR ARINOR VOGELANGER	Fundamental	Municipal	0,85 km
EEB MAESTRO FRANCISCO MANOEL DA SILVA	Fundamental e Ensino Médio	Estadual	1,30 km
Centro De Educação Infantil (CEI) Sigelfrid Poffo	Creche	Municipal	2,00 km
CENTRO DE EDUCAÇÃO INFANTIL (CEI) RAIO DE SOL	Creche e Pré-escola	Municipal	2,40 km

Segundo os dados fornecidos pela Secretária de Educação, atualmente tem-se um total de 286 vagas disponíveis na Área de Influência do empreendimento.

Tabela 2 - População Jovem Estimada ao Empreendimento

Faixa Etária	População
0 – 5 anos	60
6 – 14 anos	93
15 – 17 anos	46
TOTAL	199

MEIO ANTRÓPICO SAÚDE

Tabela 3 - Unidades de saúde localizadas na área de influência do imóvel.

UNIDADE DE SAÚDE	ESFERA
UBS	Público
UBS Vila Nova 1	Público

Tabela 4 - Estimativa de atendimentos anuais com o Empreendimento em operação

Unidade	Atendimentos (2021)	Atendimentos Futuros (Pós-implantação)	Acréscimo no atendimento
UBS- Vila Nova	12.723	12.781	0,45 %
UBS – Vila Nova 1	15.225	15283	0,38 %

Com base nos dados de renda estimados para o público-alvo do empreendimento, aproximadamente 8,8% da população (renda entre 3 a 10 salários mínimos) procuraria o sistema público de saúde, ou seja, cerca de 58 moradores do futuro condomínio procurariam as unidades de saúde públicas.

USO E OCUPAÇÃO DO SOLO

Figura 6 - Zoneamento



ZONEAMENTO: AUAS – Área Urbana de Adensamento Secundário

SETOR DE ADENSAMENTO: SA-03

GABARITO:
Permitido: 15,0m
Adotado: 15,0m

Tabela 5 – Índices urbanísticos AUAP

Município	Setor	Índice Máximo			Índice	
		Frontal	Lateral	TD*	Coberto	CAL**
AJAS	SA-03	>5,00	10% + 0,5 + 1,5m	60%	15m	2

*TD: Taxa de Densidade; **CAL: Coeficiente de aproveitamento de solo

Fonte: Lei Complementar nº 470 (2017).

MEIO FÍSICO RUIDO

Figura 7 - Monitoramento de ruído

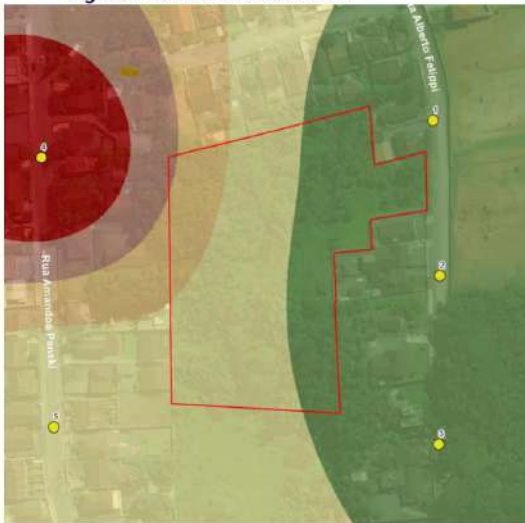

Localizado em área predominantemente residencial

LIMITE PERMITIDO:
55 dB - diurno
50 dB - noturno

MÉDIA: 60,25 dB (ruídos de tráfego local e animais)

Tabela 6 – Resultados medições sonoras (17/04/2023)

PONTOS DE MEDIÇÃO	RUIDO MEDIDO DB(A)	LIMITE PARA A ZONA DE USO	FASE DE IMPLANTAÇÃO DB (A)
P1	56,24	55	80
P2	54,77	55	80
P3	58,30	55	80
P4	72,80	55	80
P5	59,18	55	80



MEIO FÍSICO

VENTILAÇÃO NATURAL



Figura 8 - Ventos direção leste - pré-empreendimento



Figura 9 - Ventos direção leste - pós-empreendimento



MEIO FÍSICO

VENTILAÇÃO NATURAL

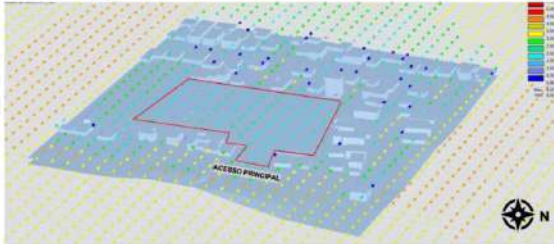
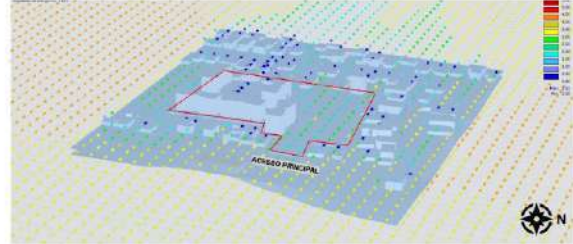

Figura 10 - Ventos direção norte - pré-empreendimento



Figura 11 - Ventos direção norte - pós-empreendimento





MEIO FÍSICO ILUMINAÇÃO NATURAL

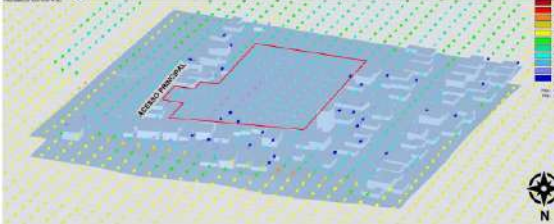
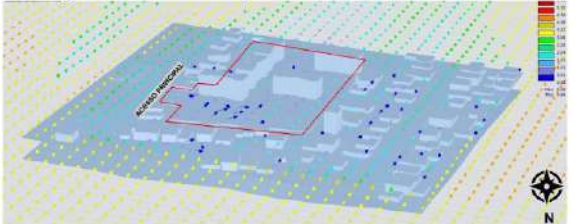

Figura 12 - Solstício de inverno - 8:00h



Figura 13 - Solstício de inverno - 17:00h



MEIO FÍSICO ILUMINAÇÃO NATURAL

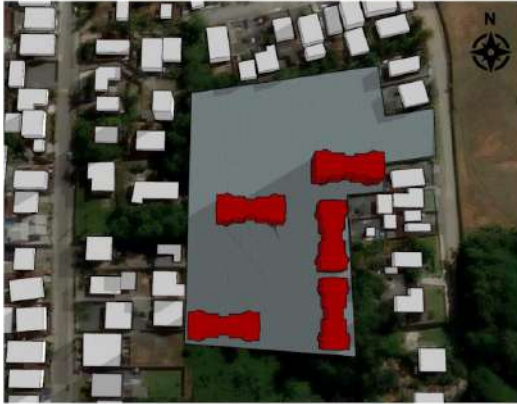

Figura 14 - Solstício de verão - 8:00h



Figura 15 - Solstício de verão - 17:00h



INFRAESTRUTURA URBANA ÁGUA E ESGOTO

Figura 16 - Declaração de viabilidade técnica - CAJ

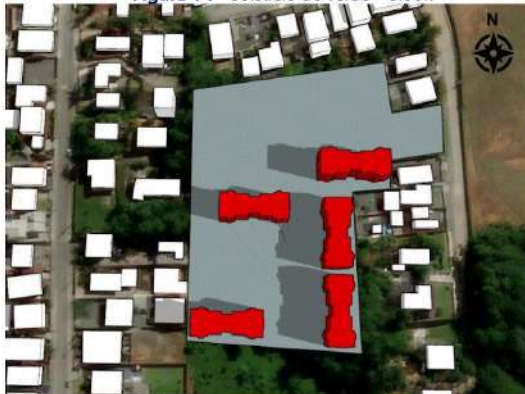
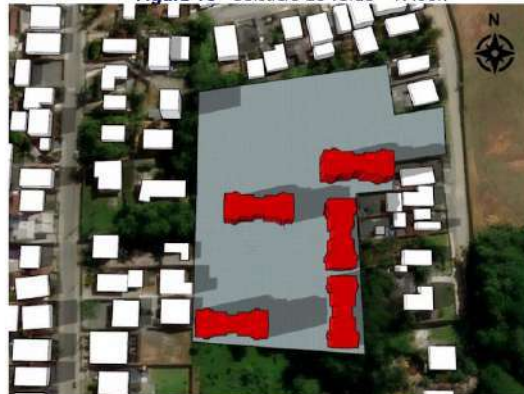
Água:

1. A análise da capacidade de atendimento do Sistema Público de Abastecimento de Água resultou na "viabilidade técnica positiva sem necessidade de obras", ficando à jusante do ponto de captação.
2. A ligação deverá ser feita na rede da Rua Alberto Felippi

Esgoto:

1. A análise da capacidade de atendimento do Sistema Público de Coleta e Tratamento de Esgoto Sanitário resultou na "viabilidade técnica positiva com necessidade de obras", uma vez que o local não é atendido pelo Sistema Público de Coleta e Tratamento de Esgoto Sanitário, porém, encontra-se em área de expansão da rede coletora de esgoto: SES Vila Nova, com previsão para conclusão da obra em DEZ/2024. **Salienta-se que esta data está sujeita à alteração, uma vez que foi estimada com base no tempo médio despendido com a execução de processos licitatórios, liberação de recursos financeiros e obtenção de licenças ambientais.**

Fonte: Companhia Águas de Joinville (2023)

CONSUMO DE ÁGUA : 140,40 m³/d;

CONTRIBUIÇÃO DE ESGOTO : 112,32 m³/d

INFRAESTRUTURA URBANA DRENAGEM

Figura 17 - Detalhe tanque de retenção

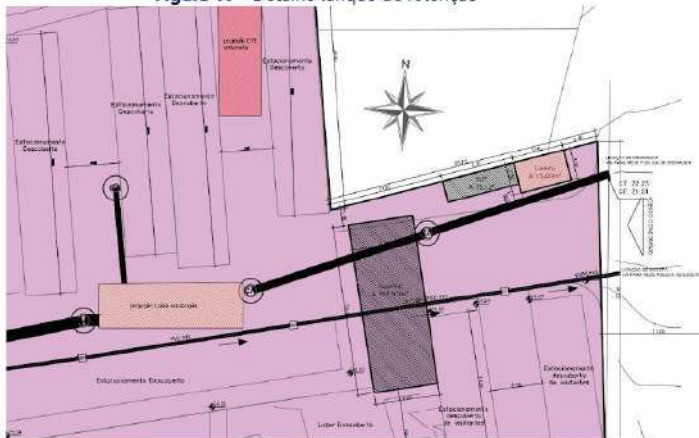

TANQUE DE RETENÇÃO DE CHEIAS

VOLUME ADOTADO: 50,0 m³

Medida exclusiva para esse empreendimento



INFRAESTRUTURA URBANA TRÁFEGO



Figura 18 - Localização pontos de contagem de tráfego



Tabela 7 - Níveis de Serviço atual das vias estudadas

NOME DA VIA	NÍVEL DE SERVIÇO	CAPACIDADE (CP/H)	VOLUME MÉDIO REGISTRADO (CP/H)
Rua XV de novembro	D	2690	1532
Rua Alberto Felipej	B	300	40
Rua dos Suiços	B	1000	703



INFRAESTRUTURA URBANA TRÁFEGO



Figura 19 - Marcação trajeto a ser pavimentado



Impactos:

Aumento da geração de tráfego.

Medida Compensatória:

Pavimentação da Rua Alberto Felipej em parceria com a SEINFRA.

IMPACTOS DURANTE A FASE DE OBRAS

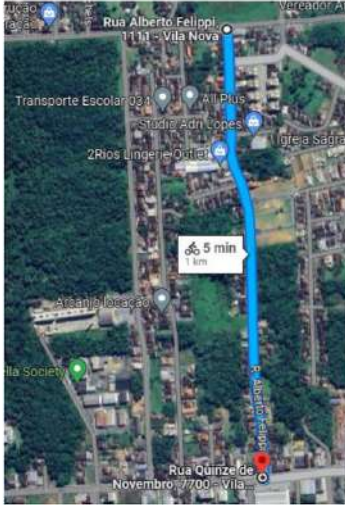

Impactos:

Aumento da utilização da via pública.

Medida Compensatória:

Ciclofaixa entre a Rua dos Suíços e a XV de novembro.

INFRAESTRUTURA URBANA TRÁFEGO

Figura 20 - Parada de ônibus existente - Rua dos Suíços



Impactos:

Aumento da utilização de transporte público.

Medida Compensatória:

Doação de um ponto de ônibus a ser instalado na Rua dos Suíços.



Impactos Durante Fase de Obras



Figura 21 - Imagens demonstrativas

Impacto:

Geração de Resíduos de Construção Civil/Comum

Medidas Mitigatórias:

Execução de Plano de Gerenciamento;

Treinamento e Capacitação da Equipe de Obra



Impactos Durante Fase de Obras



Figura 22 - Implantação empreendimento



Impacto:

Movimentação de Veículos de Carga e Descarga;

Medida Mitigatória:

Execução de Plano de Canteiro de Obras, com logística interna de Veículos;

Impactos Durante Fase de Obras

Impacto:

Movimentação da economia local

Impacto Positivo:

Acréscimo na renda de comércios
localizados dentro da Área de
Influência estimada



Impactos Durante Fase de Obras

Impacto:

Arrecadação de Impostos

Impacto Potencial:

- Arrecadação de ISS;
- Arrecadação de IPTU;
- Arrecadação de COSIP;
- Pavimentação Rua Alberto Fellipi;





ambient
ENGENHARIA E CONSULTORIA

www.ambient.srv.br

OBRIGADA À TODOS E TENHAM UMA
ÓTIMA SEMANA!



ANEXO V
FORMULÁRIOS DE MANIFESTAÇÃO DURANTE A AUDIÊNCIA PÚBLICA

Formulario for Helio Lunelli, N° 1. Assunto: largura da via, ciclofaixa e centro de velocidade (Alberto Felipe). Includes fields for name, contact info, and checkboxes for speaking or reading.

Formulario for Luis Carlos Ferreira, N° 2. Assunto: Quantidade de de carros ao longo da via sendo que esta prevista ciclofaixa em um lado da via. Includes handwritten notes and checkboxes.



AUDIÊNCIA PÚBLICA DE ESTUDO DE IMPACTO DE VIZINHANÇA
FORMULÁRIO DE MANIFESTAÇÃO

Data: _____ Prefeitura de Joinville PESQUISA E PLANEJAMENTO URBANO

Preencher de forma clara e legível e entregar à coordenação da audiência. Nº 3

Nome: Walter Sandypier

E-mail: _____ Telefone: _____

Endereço: _____

Instituição: _____ Cargo: _____

Assinale: Desejo falar Moderador deve ler Apenas constar em ata

Assunto ou manifestação completa: Risco de queda por obra na divisa
opção por obra do terreno

AUDIÊNCIA PÚBLICA DE ESTUDO DE IMPACTO DE VIZINHANÇA
FORMULÁRIO DE MANIFESTAÇÃO

Data: _____ Prefeitura de Joinville PESQUISA E PLANEJAMENTO URBANO

Preencher de forma clara e legível e entregar à coordenação da audiência. Nº 4

Nome: Severino Luiz Klotz

E-mail: _____ Telefone: _____

Endereço: _____

Instituição: _____ Cargo: _____

Assinale: Desejo falar Moderador deve ler Apenas constar em ata

Assunto ou manifestação completa: TERRA PLANÇOM



AUDIÊNCIA PÚBLICA DE ESTUDO DE IMPACTO DE VIZINHANÇA FORMULÁRIO DE MANIFESTAÇÃO			Prefeitura de Joinville	PESQUISA E PLANEJAMENTO URBANO
Data:				
Preencher de forma clara e legível e entregar à coordenação da audiência.				Nº 5
Nome:	Douglas C. Tene			
E-mail:	Telefone:			
Endereço:				
Instituição:	Cargo:			
Assinale:	<input checked="" type="checkbox"/> Desejo falar <input type="checkbox"/> Moderador deve ler <input type="checkbox"/> Apenas constar em ata			
Assunto ou manifestação completa: Em tempo de constar como será o consumo de água e energia elétrica para quem já mora ao entorno.				

AUDIÊNCIA PÚBLICA DE ESTUDO DE IMPACTO DE VIZINHANÇA FORMULÁRIO DE MANIFESTAÇÃO			Prefeitura de Joinville	PESQUISA E PLANEJAMENTO URBANO
Data:				
Preencher de forma clara e legível e entregar à coordenação da audiência.				Nº 6
Nome:	Marcio Gutknecht Zern			
E-mail:	Telefone:			
Endereço:				
Instituição:	Cargo:			
Assinale:	<input checked="" type="checkbox"/> Desejo falar <input type="checkbox"/> Moderador deve ler <input type="checkbox"/> Apenas constar em ata			
Assunto ou manifestação completa: - A Pavimentação Será no início, meio a fim da obra - Estado da Circulação dos Materiais Para o Transporte ou Suiccos.				