



INFORMAÇÃO SEI N° 7267925/2020 - SAMA.UNF.AFA

Joinville, 30 de setembro de 2020.
RR: 3013/2020

Prezados,

Esta Unidade de Fiscalização tem a informar que o agente fiscal esteve no local no dia 17/09/2020, das 23:00h às 00:00h aproximadamente e efetuou a medição, conforme solicitado através do Memorando Sei n° 5868624, em três pontos distintos.

O primeiro ponto de medição foi na divisa da empresa com o prédio vizinho (n° 820), apurando 53 dB de média, o segundo ponto sendo em frente a primeira placa de estacionamento apenas para caminhões, onde foi apurado o valor de 53 dB de média e o terceiro ponto em frente a placa de sinalização de trânsito de proibido estacionar, logo após o estacionamento para caminhões, onde foi apurado o valor de 52 dB.

Pontos de medição sinalizados no mapa (SGC).

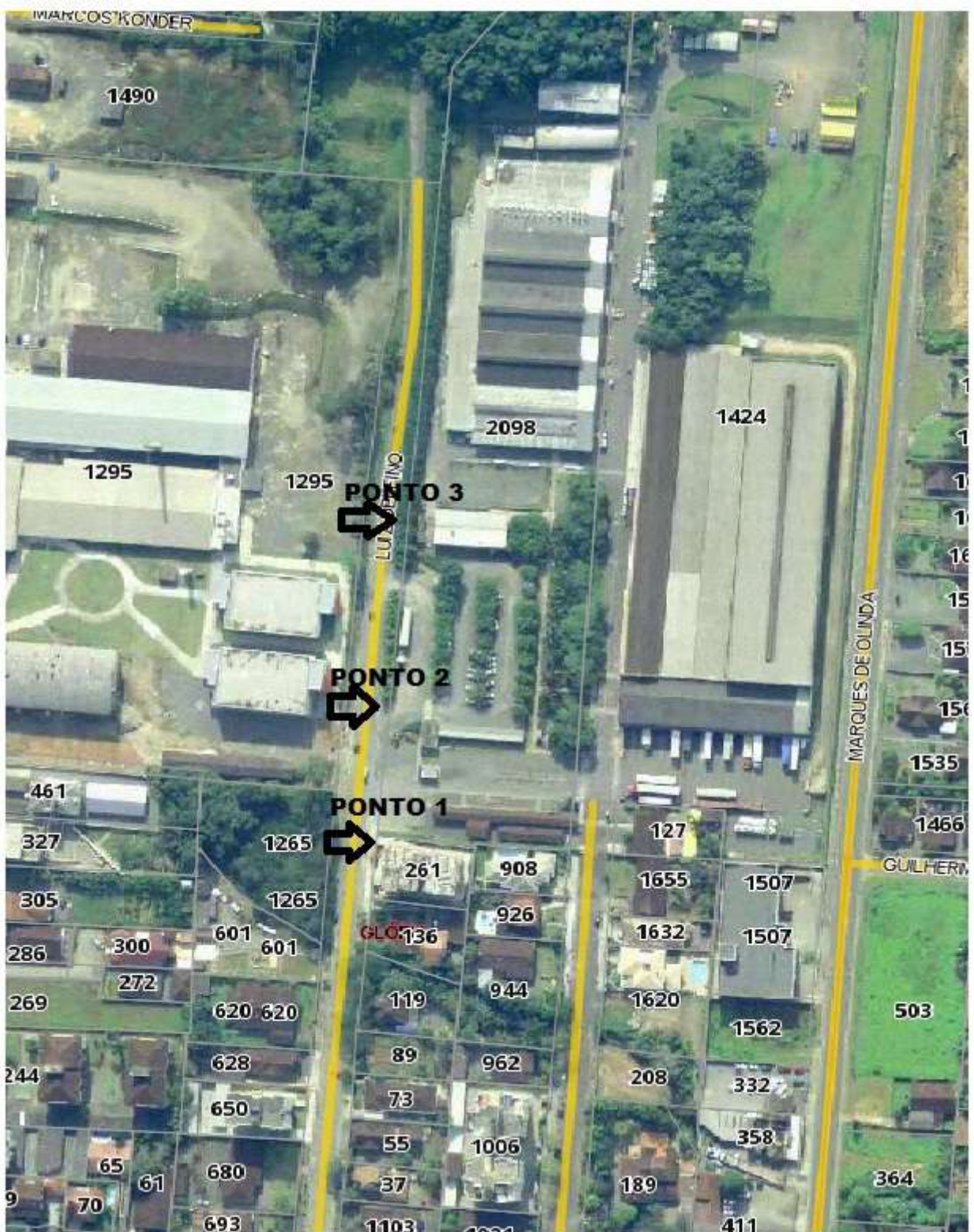

Conforme zoneamento da cidade, o endereço solicitado está no setor SA-02 (área mista, predominantemente residencial), ficando de fora da área de influência da faixa viária, devendo se enquadrar nos limites estabelecidos de emissão de ruídos para este setor que é de 55 dB para o período diurno (das 07:00h às 19:00h) e de 50 dB para o período noturno (das 19:00h às 07:00h).

As informações referentes ao zoneamento e a área de influência da faixa viária foram retiradas do Sistema de Gestão Cadastral (SGC) e as informações referentes a emissão de ruídos foram retiradas da Resolução COMDEMA nº 03, de 02 de Maio de 2018, conforme RESOLUÇÃO SEI Nº 1822900/2018 - SAMA.AAJ publicada no Diário Oficial do Município nº 934.

Atenciosamente,



Documento assinado eletronicamente por **Eduardo Daberkow, Servidor(a) Público(a)**, em 30/09/2020, às 13:20, conforme a Medida Provisória nº 2.200-2, de 24/08/2001, Decreto Federal nº 8.539, de 08/10/2015 e o Decreto Municipal nº 21.863, de 30/01/2014.



verificador 7267925 e o código CRC 21A550C2.

Rua Dr. João Colin, 2.719 - Bairro Santo Antônio - CEP 89218-035 - Joinville - SC - www.joinville.sc.gov.br

19.0.023011-6

7267925v3