

PANIS INCORPORAÇÕES E EMPREENDIMENTOS  
IMOBILIÁRIOS LTDA - ME  
MATRÍCULA Nº 2.642 EDIFICAÇÃO Nº 385

WISLON STEINCHABER JUNIOR  
CRISTIANE COBOANI STEINCHABER  
MATRÍCULA Nº 8.966 EDIFICAÇÃO Nº 371

RENATO RAVICHE  
TRANSCRIÇÃO Nº 8.419 EDIFICAÇÃO Nº 355

CONSELHO REGIONAL DE ENGENHARIA, ARQUITETURA E AGRONOMIA  
DE SANTA CATARINA  
MATRÍCULA Nº 00.500 EDIFICAÇÃO Nº 335

JAYNE VICENTE GONCALVES CHAVESKY  
JIANI RAFAEL CHAVESKY  
MATRÍCULA Nº 3.599 EDIFICAÇÃO Nº 145

JAYNE VICENTE GONCALVES CHAVESKY  
JIANI RAFAEL CHAVESKY  
ANAZILDA GONCALVES CHAVESKY  
MATRÍCULA Nº 11.468 EDIFICAÇÃO Nº 119

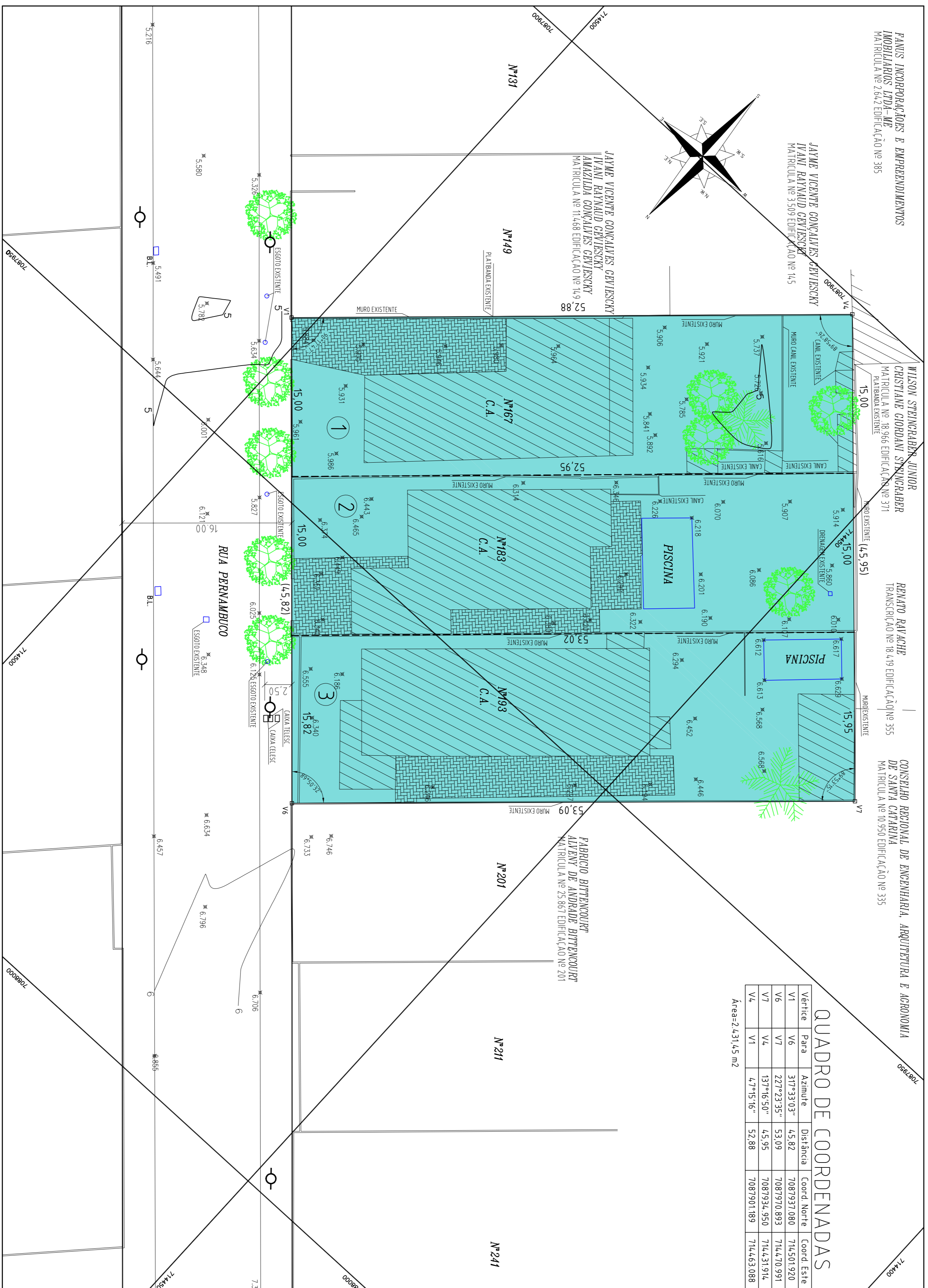
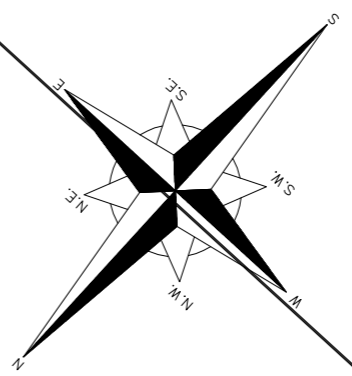

**QUADRO DE COORDENADAS**

Vértice	Para	Azimute	Distância	Coord Norte	Coord Este
V1	V6	317°33'03"	45,82	7087937,080	714,501,920
V6	V7	227°23'35"	53,09	7087970,893	714,470,991
V7	V4	137°46'50"	45,95	7087934,950	714,431,914
V4	V1	47°45'16"	52,88	7087901,189	714,463,088

Área=2.431,45 m<sup>2</sup>

**QUADRO DE ÁREAS**

DOCUMENTO/ Nº ?	ÁREA DOCUMENTADA	ÁREA IMOBILIAR	DIFERENÇA DE ÁREA
TOTAL	2.431,45m <sup>2</sup>	2.431,45m <sup>2</sup>	0,00m <sup>2</sup>

**LOCALIZAÇÃO**

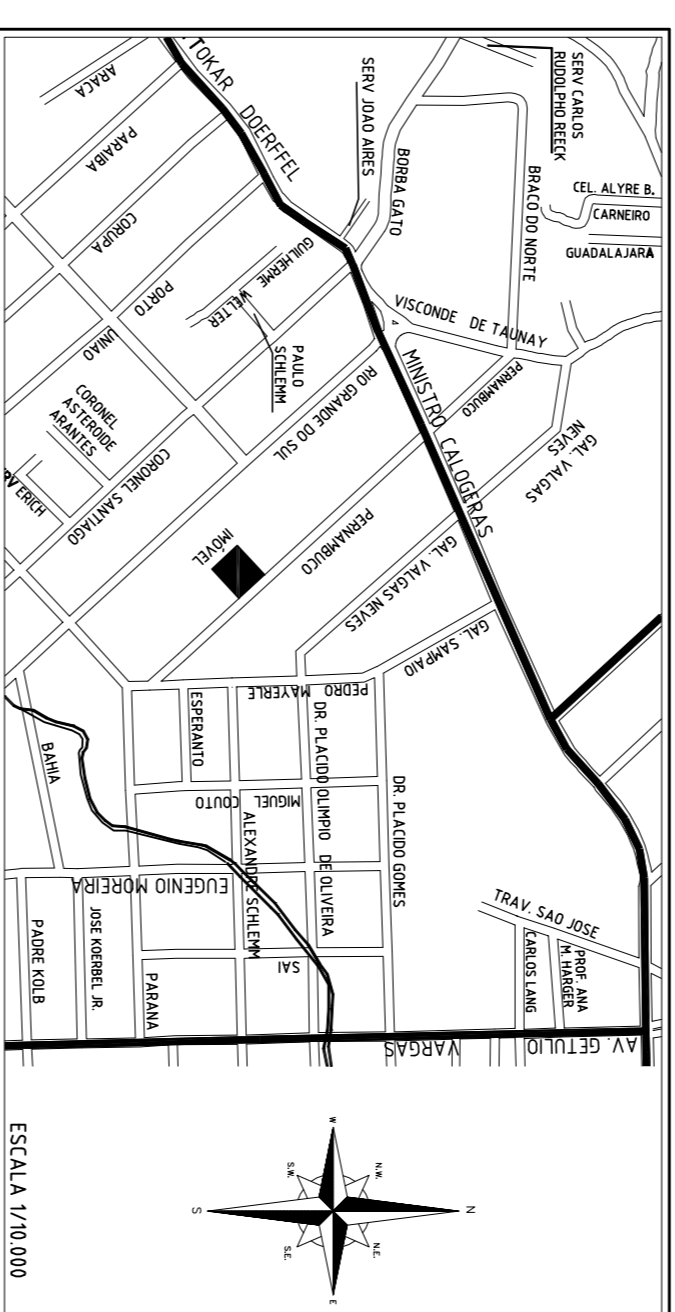

**CONVENÇÕES**

0+1C	POSTE DE CONCRETO	4,179	COITA DO TERRENO
0+00	MEDIDA ENCONTRADA		CURVA DE NIVEL
0+00	MEDIDA DE MATRÍCULA		CONVENÇÃO DE TALUDE
	MEIOIO EXISTENTE		ÁREA COM VEGETAÇÃO
	MURO DE ALVENARIA		RUJA COM PARALELEPÍPEDO
	CERCA DE ALVENARIA		RUJA COM PAVIMENTO ASFALTADO
	CERCA DE ARAME		RUJA COM PAVIMENTO ASFALTADO
	BOCA DE LOBO EXISTENTE		RUJA COM ENCAMBAMENTO
	CASA DE MADEIRA		ARBORE
	CASA DE ALVENARIA		

PROPRIETÁRIO  
**DAIXO EMPREENDIMENTOS E PARTICIPAÇÕES LTDA**

TopoVille  
Topografata

LEVANTAMENTO PLANALTIMÉTRICO  
DATA: 03/2020

CONFERÊNCIA DE ÁREA E PERÍMETRO IMOBILIÁRIOS  
ESCALA: 1/250

ÁREA: 2.431,45m<sup>2</sup>

RES P. TÉCNICO: JOSE IVANES EFFING