

REESTRUTURAÇÃO E REQUALIFICAÇÃO DO SISTEMA INTEGRADO DE TRANSPORTE DE JOINVILLE/SC – EIXO LESTE E EIXO NORTE/SUL			
		PREFEITURA DE JOINVILLE	
SECRETARIA DE PLANEJAMENTO URBANO E 89G9BJC@J=A9BHC`GI GH9BHãJ9@`G9DI 8			
AUTOR DO PROJETO:		ASSINATURA DO PROPRIETÁRIO:	
ENG. CIVIL MSc. CREA-SC 42504-7 THOMAZ HENRIQUE THOMSEN		PREFEITURA DE JOINVILLE	
PROJETO DESAPROPRIAÇÃO	Nome da Obra / Endereço: PAC2 - MOBILIDADE MÉDIAS CIDADES RUA AUBÉ		
PREFEITURA DE JOINVILLE	Conteúdo: 89G5DFCDF-5uÇC`=AéJ9@79@9G7 âF95`5DFCL"'+, ž - `a		Núm. Prancha: 01/04
PREFEITURA DE JOINVILLE	Arq.CAD: RUA AUBÉ	Modificação:	Data: AGOSTO/2019
			Escala: 1:500

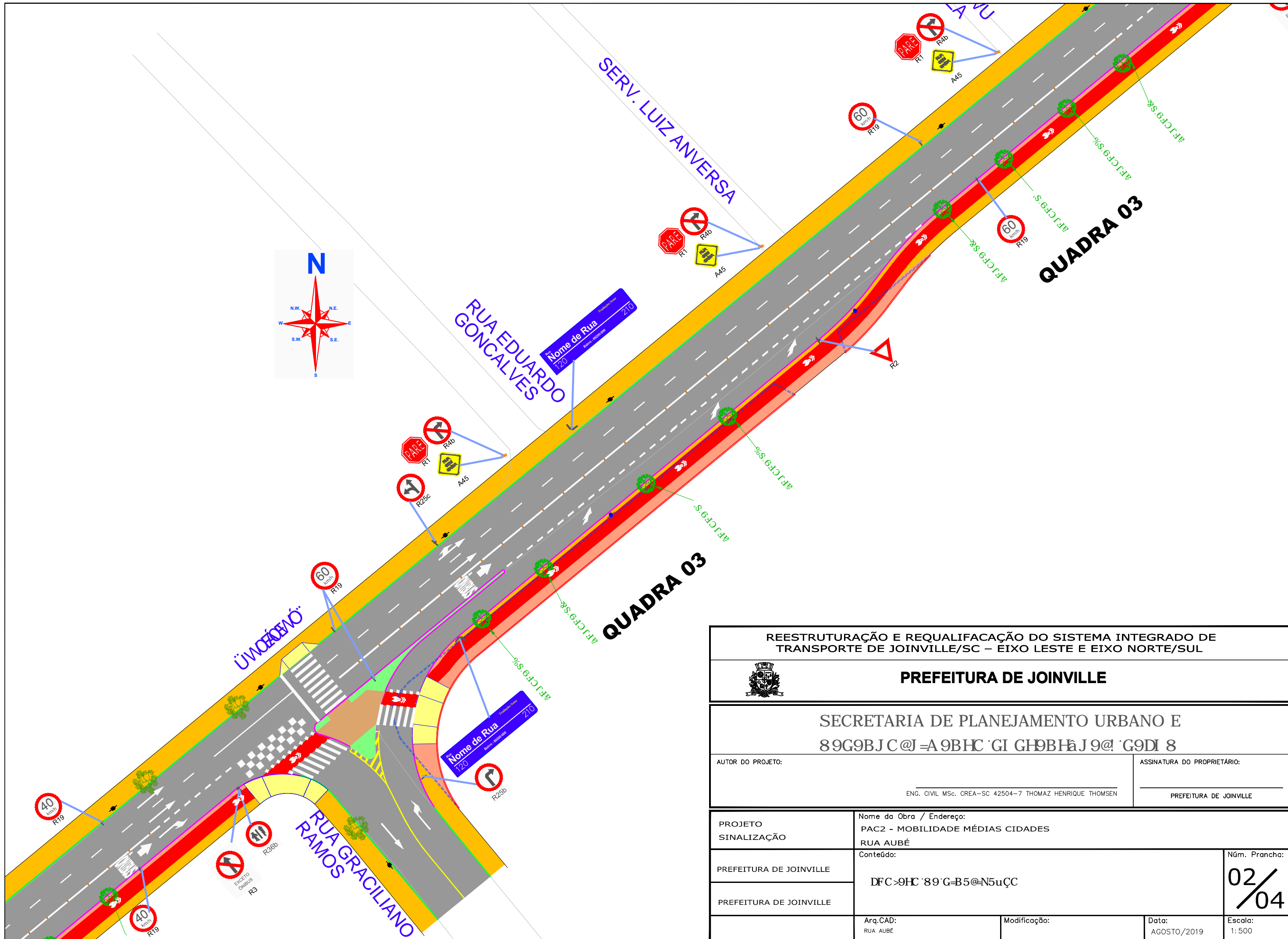

<p>REESTRUTURAÇÃO E REQUALIFICAÇÃO DO SISTEMA INTEGRADO DE TRANSPORTE DE JOINVILLE/SC – EIXO LESTE E EIXO NORTE/SUL</p>			
<p>PREFEITURA DE JOINVILLE</p>			
<p>SECRETARIA DE PLANEJAMENTO URBANO E 89G9BJC@J=A9BHC`GI GH9BHãJ9@`G9DI 8</p>			
<p>AUTOR DO PROJETO:</p> <p>ENG. CIVIL MSc. CREA-SC 42504-7 THOMAZ HENRIQUE THOMSEN</p>		<p>ASSINATURA DO PROPRIETÁRIO:</p> <p>PREFEITURA DE JOINVILLE</p>	
<p>PROJETO SINALIZAÇÃO</p>	<p>Nome da Obra / Endereço: PAC2 - MOBILIDADE MÉDIAS CIDADES RUA AUBÉ</p>		
<p>PREFEITURA DE JOINVILLE</p>	<p>Conteúdo: DFC>9HC`89`G-B5@N5uÇÇ</p>		<p>Núm. Prancha: 02/04</p>
<p>PREFEITURA DE JOINVILLE</p>	<p>Arq.CAD: RUA AUBÉ</p>	<p>Modificação:</p>	<p>Data: AGOSTO/2019</p>
			<p>Escala: 1:500</p>

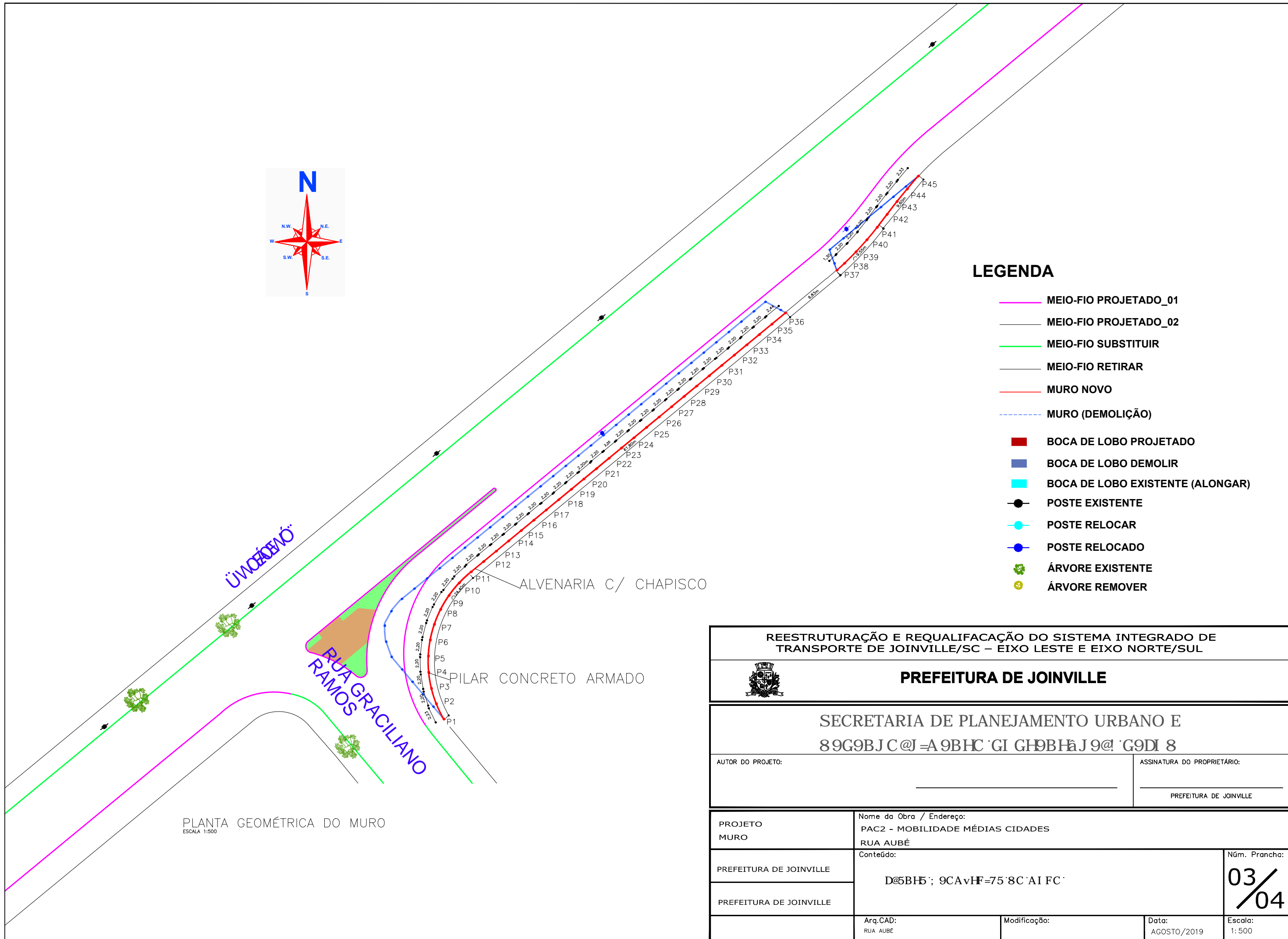
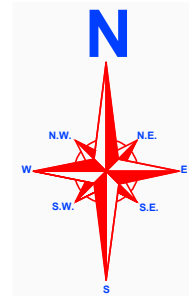

LEGENDA

- MEIO-FIO PROJETADO_01
- MEIO-FIO PROJETADO_02
- MEIO-FIO SUBSTITUIR
- MEIO-FIO RETIRAR
- MURO NOVO
- MURO (DEMOLIÇÃO)
- BOCA DE LOBO PROJETADO
- BOCA DE LOBO DEMOLIR
- BOCA DE LOBO EXISTENTE (ALONGAR)
- POSTE EXISTENTE
- POSTE RELOCAR
- POSTE RELOCADO
- ÁRVORE EXISTENTE
- ÁRVORE REMOVER

PLANTA GEOMÉTRICA DO MURO
ESCALA 1:500

REESTRUTURAÇÃO E REQUALIFICAÇÃO DO SISTEMA INTEGRADO DE TRANSPORTE DE JOINVILLE/SC – EIXO LESTE E EIXO NORTE/SUL			
PREFEITURA DE JOINVILLE			
SECRETARIA DE PLANEJAMENTO URBANO E 89G9BJC@J=A9BHC`GI GH9BHãJ9@`G9DI 8			
AUTOR DO PROJETO:		ASSINATURA DO PROPRIETÁRIO:	
_____		_____	
		PREFEITURA DE JOINVILLE	
PROJETO MURO	Nome da Obra / Endereço: PAC2 - MOBILIDADE MÉDIAS CIDADES RUA AUBÉ		
PREFEITURA DE JOINVILLE	Conteúdo: D@5BH5` ; 9CAvHF=75`8C`AI FC`		Núm. Prancha: 03/04
PREFEITURA DE JOINVILLE	Arq.CAD: RUA AUBÉ	Modificação:	Data: AGOSTO/2019
			Escala: 1:500

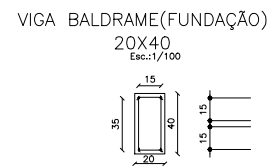
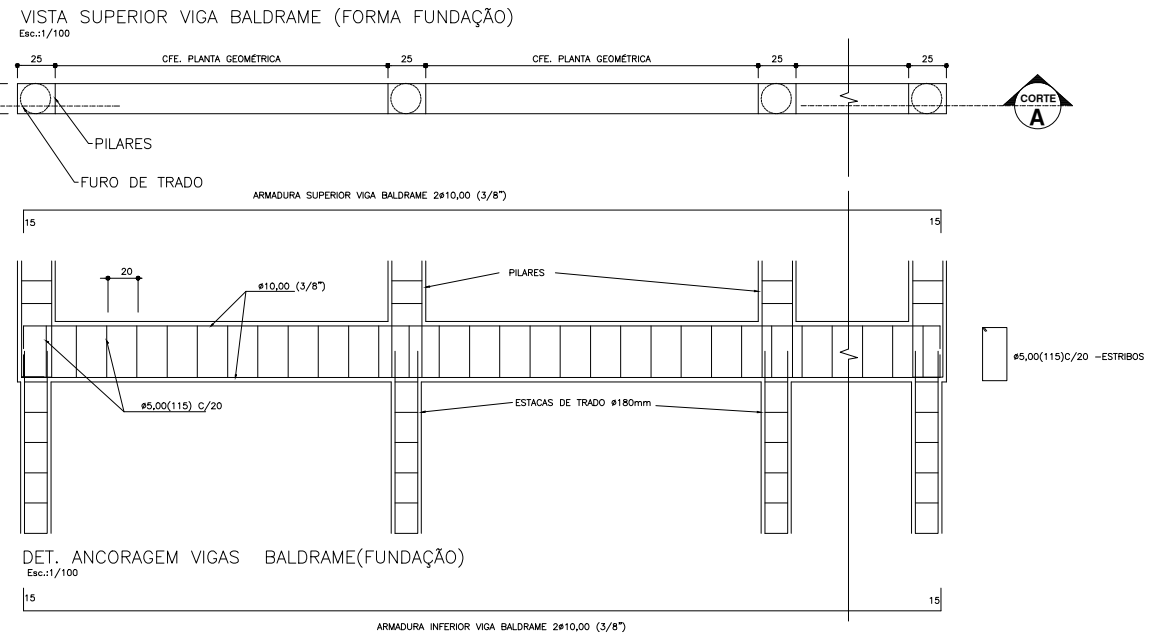
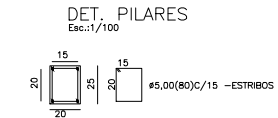
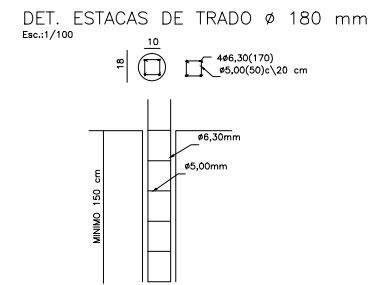
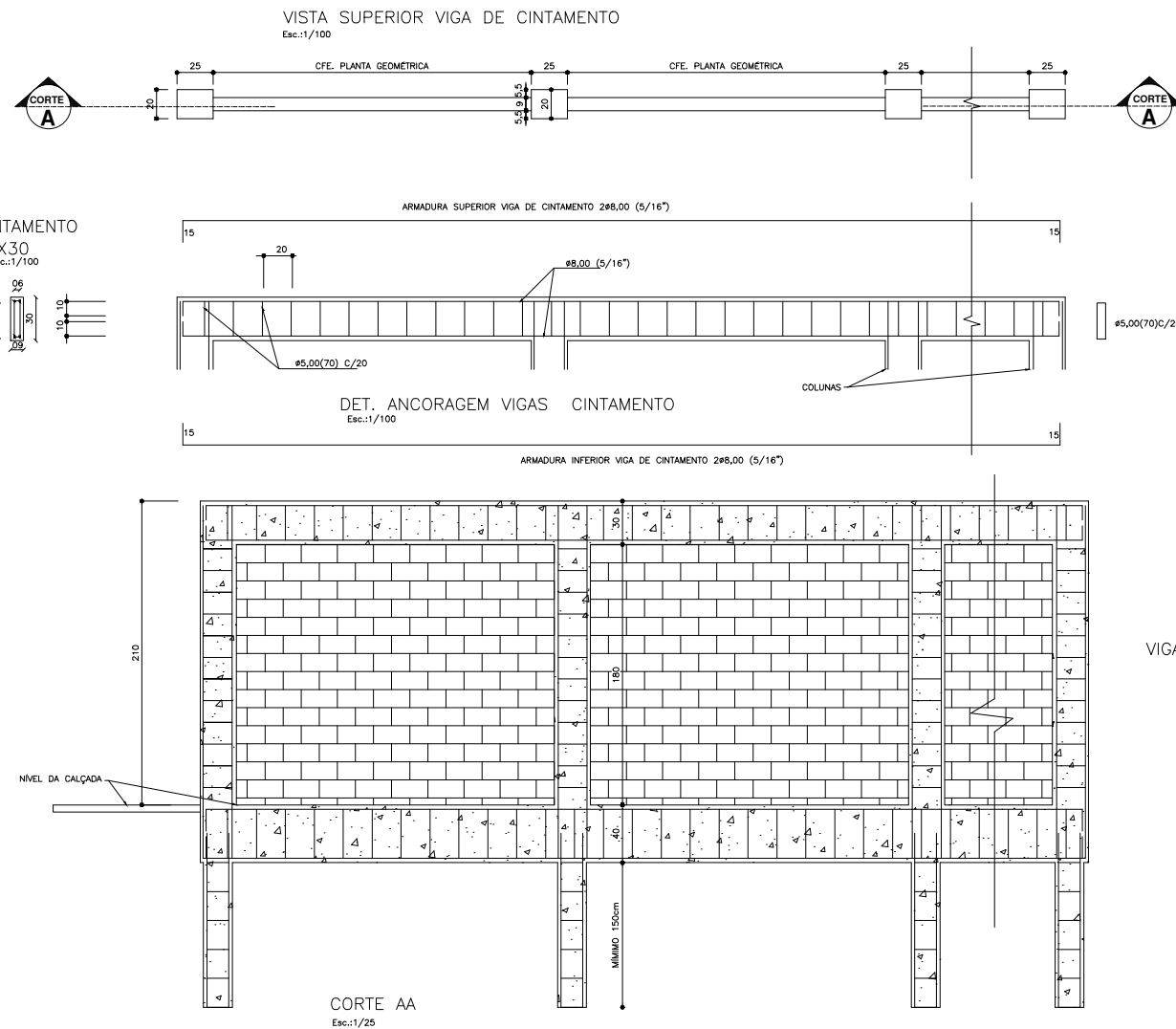

MATERIAIS

- VOLUME DE CONCRETO
- ESTACAS _____ 1,80 m³ - FCK >21MPa
- VIGAS BALDRAME _____ 8,50 m³ - FCK >21MPa
- VIGAS COBERTURA _____ 3,30 m³ - FCK >21MPa
- PILARES _____ 4,10 m³ - FCK >21MPa
- ÁREA DE FORMA (MADEIRA) _____ 140,00m²
- ÁREA DE ALVENARIA _____ 170,00m²
- ÁREA DE CHAPISCO (AMBOS OS LADOS) _____ 443,00m²
- ÁREA DE PINTURA BRANCA (AMBOS OS LADOS) _____ 443,00m²

RESUMO DE AÇO

REGIÃO	Ø (mm)	COMPR.TOT. (m)	BARRAS (12m)	PESO DO AÇO (Kg)
ESTACAS	5,0	168,00	14	26,88
	6,3	324,00	27	79,38
VIGA BALDRAME	5,0	636,00	53	101,76
	10,0	480,00	40	302,40
ARRANQUE	10,0	180,00	15	113,40
PILAR	5,0	432,00	36	69,12
	10,0	444,00	37	279,72
VIGA CINTAMENTO	5,0	384,00	32	61,44
	8,0	480,00	40	192,00

OBSERVAÇÕES

- USAR FCK > 21MPa
- APLICAR UM ISOLANTE ENTRE A VIGA BALDRAME E ALVENARIA P/ COMBATE A UMIDADE
- CONFERIR TODAS AS MEDIDAS NA OBRA
- EXECUTAR A EXTRUTURA SIMULTANEAMENTE C/ ALVENARIA
- O MURO DEVERÁ SER CHAPISCADO EM AMBOS OS LADOS E APÓS, PINTADO DE BRANCO
- EM CASO DE DÚVIDA CONSULTAR O ENGº RESPONSÁVEL , ALTERAÇÃO PODE ANULAR A RESPONSABILIDADE TÉCNICA .

REESTRUTURAÇÃO E REQUALIFICAÇÃO DO SISTEMA INTEGRADO DE TRANSPORTE DE JOINVILLE/SC – EIXO LESTE E EIXO NORTE/SUL



PREFEITURA DE JOINVILLE

SECRETARIA DE PLANEJAMENTO URBANO E
89G9BJC@J=A9BHC`GI GH9BHãJ9@`G9DI 8

AUTOR DO PROJETO:

ASSINATURA DO PROPRIETÁRIO:

PREFEITURA DE JOINVILLE

PROJETO MURO

Nome da Obra / Endereço:
PAC2 - MOBILIDADE MÉDIAS CIDADES
RUA AUBÉ

PREFEITURA DE JOINVILLE

Conteúdo:
PLANTA CORTES DO MURO

Núm. Prancha:

04/04

PREFEITURA DE JOINVILLE

Arq.CAD:
RUA AUBÉ

Modificação:

Data:
AGOSTO/2019

Escala:
1:100