

Remanescentes de Mata Atlântica por Fitofisionomias

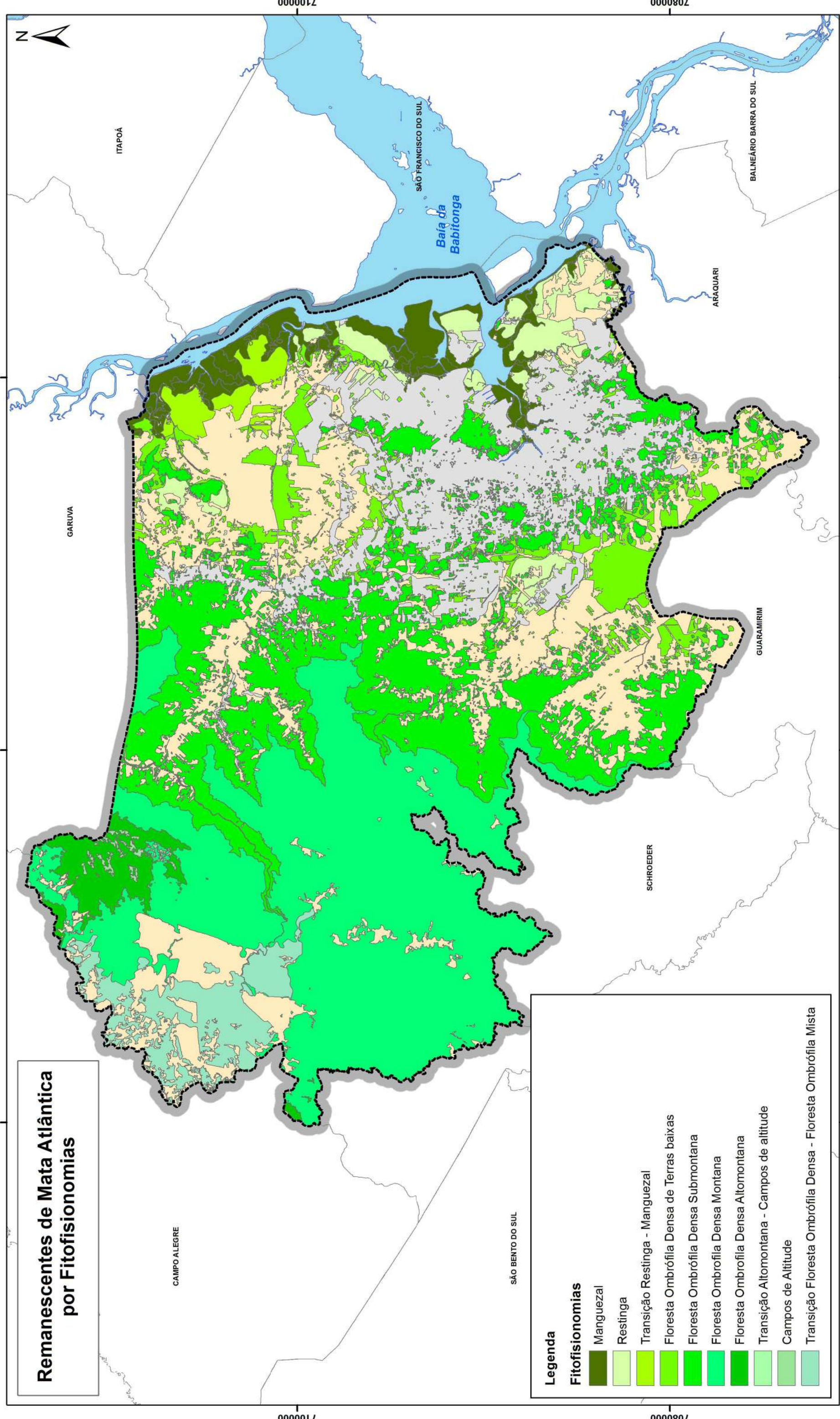

Legenda

Fitofisionomias

	Manguezal
	Restinga
	Transição Restinga - Manguezal
	Floresta Ombrófila Densa de Terras baixas
	Floresta Ombrófila Densa Submontana
	Floresta Ombrófila Densa Montana
	Floresta Ombrófila Densa Altomontana
	Transição Altomontana - Campos de altitude
	Campos de Altitude
	Transição Floresta Ombrófila Densa - Floresta Ombrófila Mista

Convenções Cartográficas

	Município de Joinville
	Áreas urbanizadas não vegetadas
	Limites municipais
	Áreas agrícolas

Projeção: UTM
 Meridiano Central: W51° (fuso 22 sul)
 Datum: SIRGAS 2000
 Base Cartográfica:
 PMJ, 2010
 IBGE, 2016



**Secretaria de
 Agricultura e
 Meio Ambiente**



7100000 7080000 0000000

720000 720000 720000

700000 700000 700000

680000 680000 680000

7100000 7080000 0000000