

PAVTO TÉRREO
bloco 01
escala 1/100

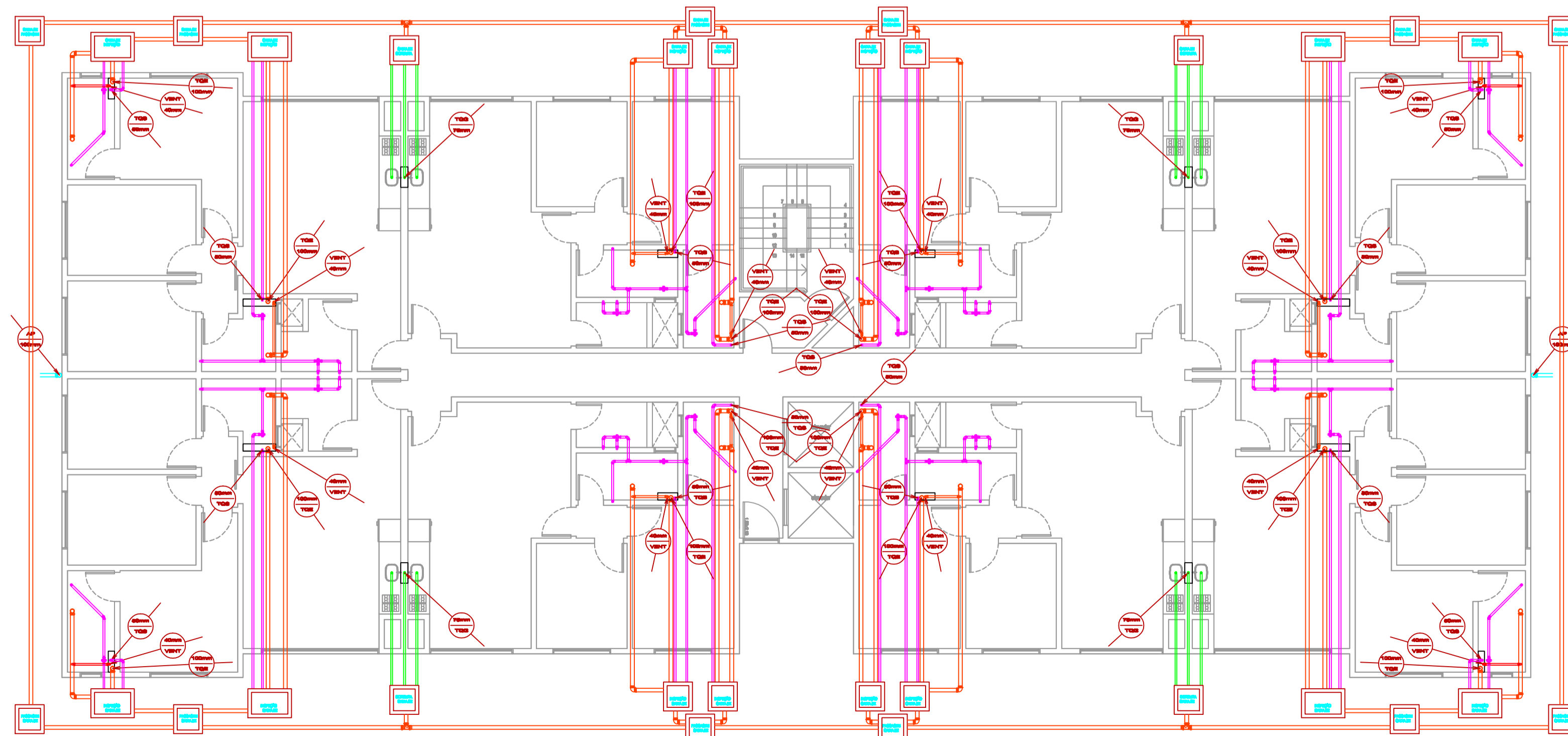

PAVTO TÉRREO
bloco 02
escala 1/100

CAIXA DE INSPEÇÃO 60x60cm

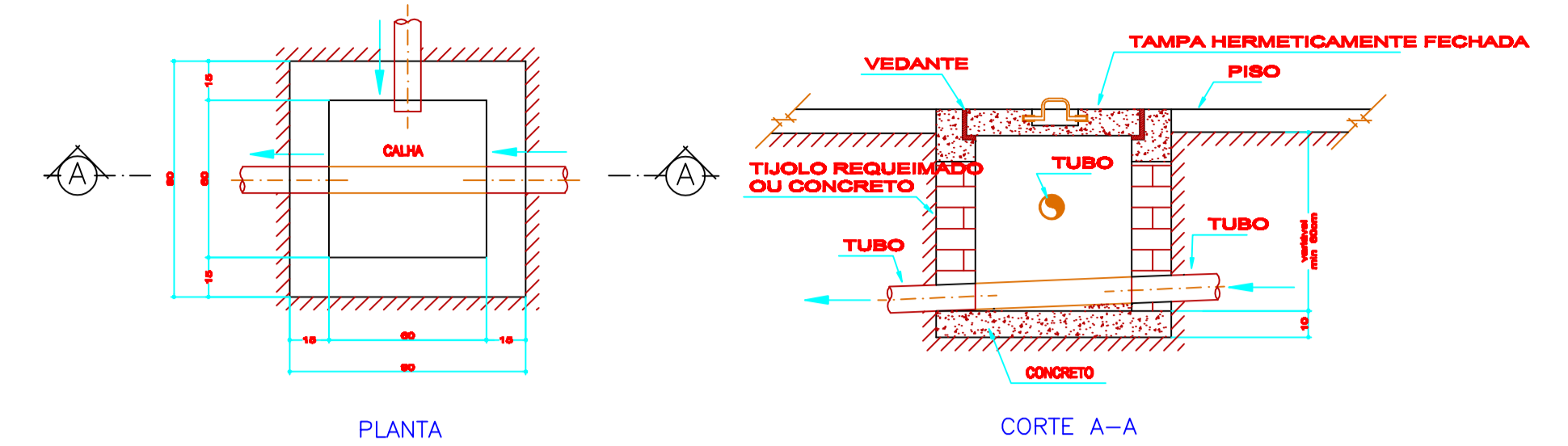

DETALHE DE ENTRADA

Caixa em Polipropileno com tampa em policarbonato e flange lateral

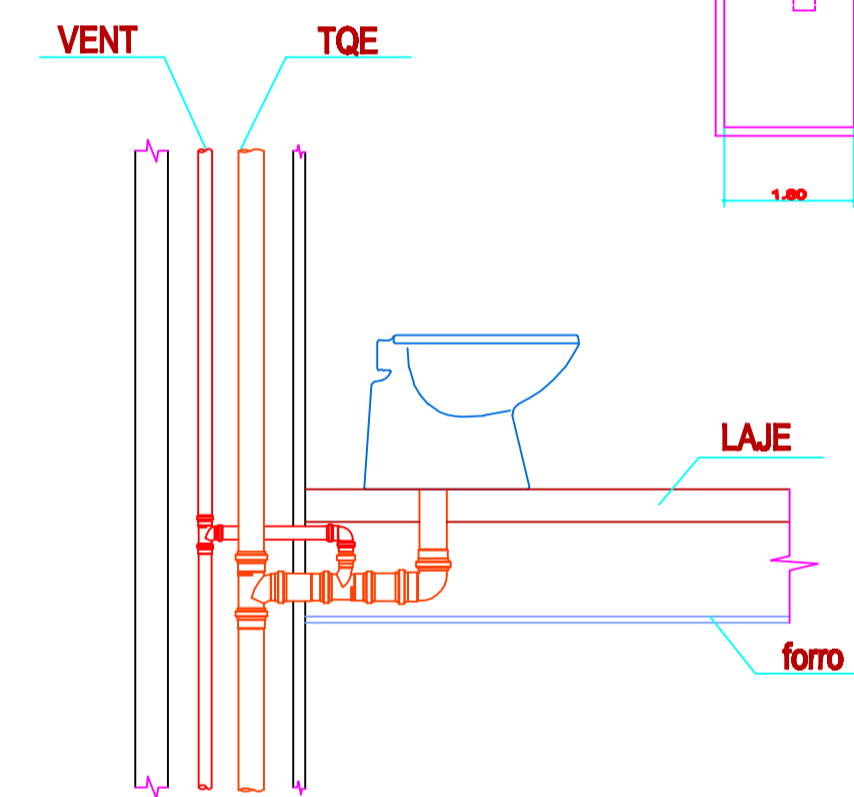
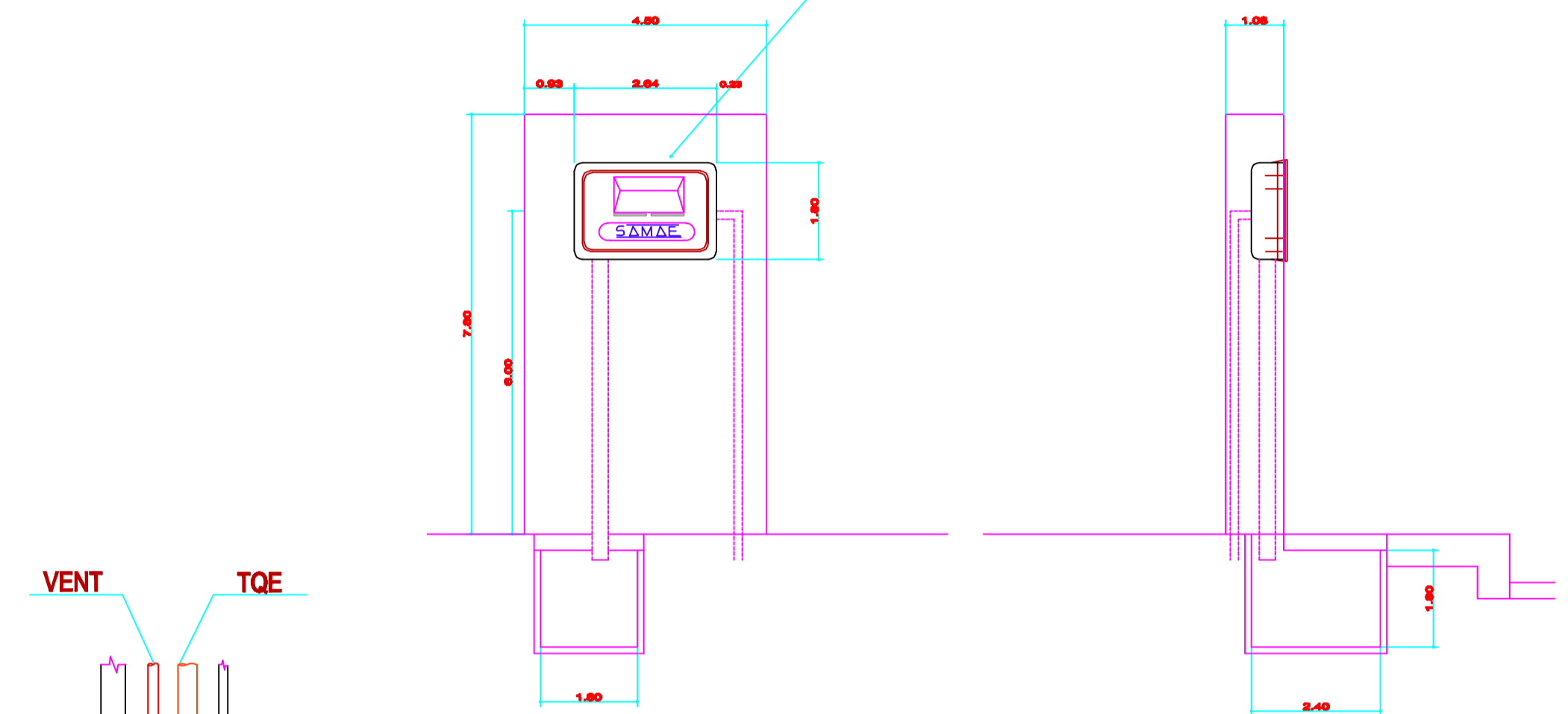

DETALHE VENTILAÇÃO

BOCA DE LOBO

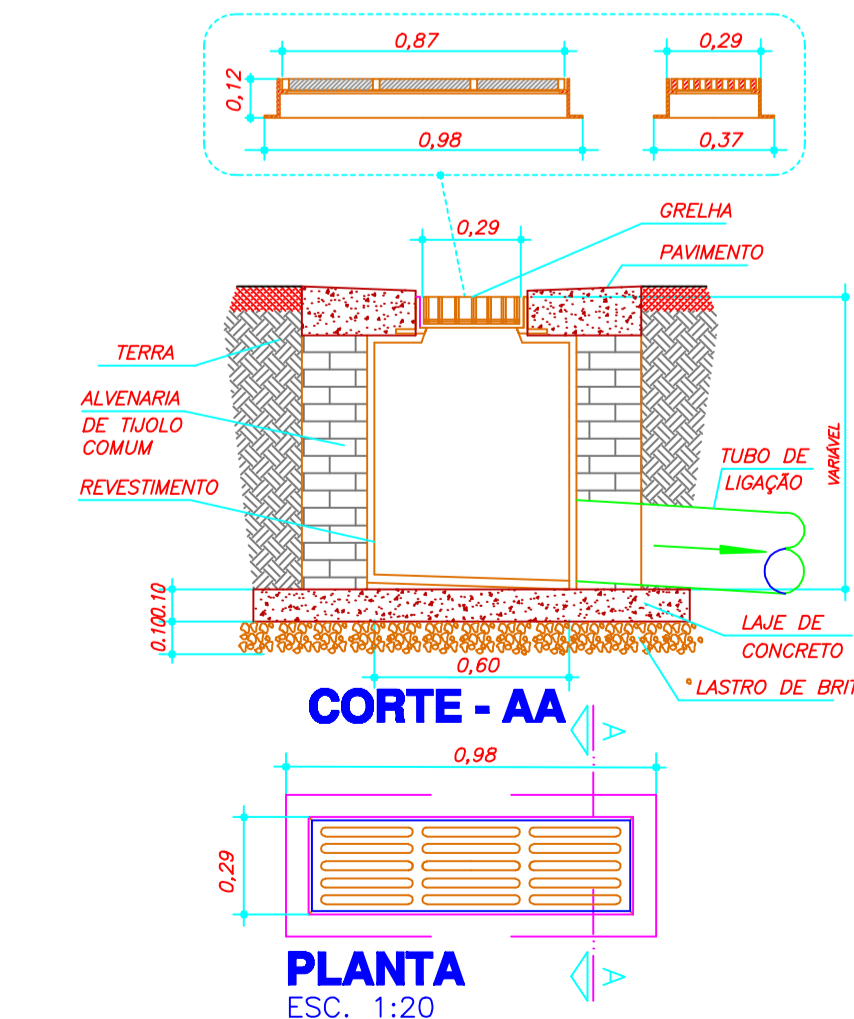

PLANTA
ESC. 1:20

TÍTULOS
TERREO BLOCO 1 ÁGUA SERVIDA
TERREO BLOCO 2 ÁGUA SERVIDA
DETALHAMENTO

PRANCHAS 03 / 07
AGOSTO 2016

PROJETO HIDROSSANITÁRIO

REFERÊNCIAS
PROJETO RESIDENCIAL MULTIFAMILIAR EM ALVENARIA
RUA: RUY BARBOSA
JOINVILLE - SC BAIRRO: COSTA E SILVA

VER PRANCHA 01

PROPRIETÁRIO
ASSOCIAÇÃO DE PROMITENTES COMPRADORES DE UNIDADES AUTÔNOMAS DO CONDOMÍNIO RESIDENCIAL HOME CLUB RUI BARBOSA - APCRHCB

CNPJ: 23.160.122/0001-40
MARCELO MEIER - CPF: 701.906.170-91

RESPONSÁVEL TÉCNICO
EDUARDO F. KRAUSE

ENGENHEIRO CIVIL - CREA/SC 74002-6
contato@ekrause.com.br
(47) 3371-8331
EKRAUSE ENGENHARIA