

**CORTE E.E.**  
bloco 01  
escala 1/100

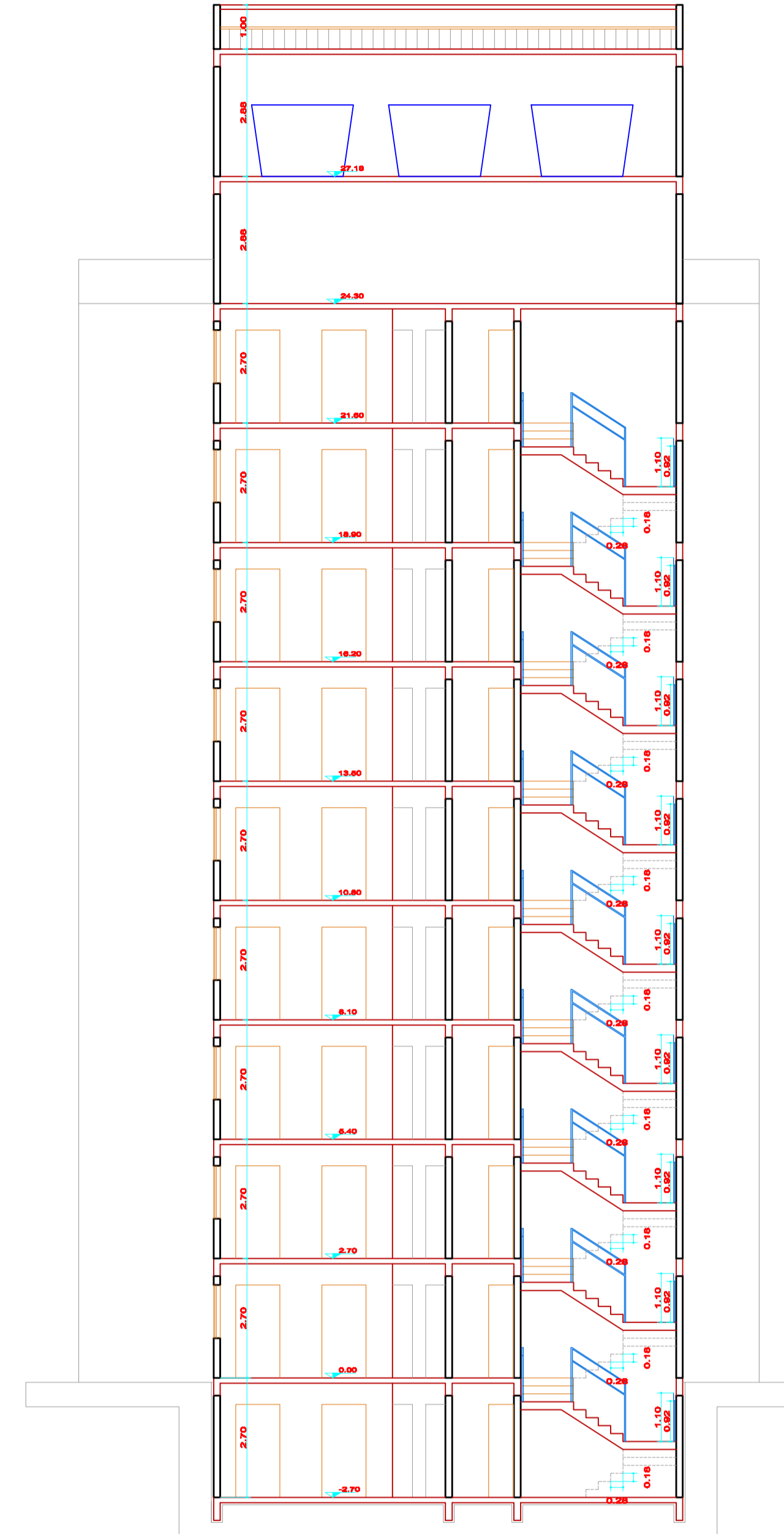

**CORTE F.F.**  
bloco 01  
escala 1/100

TÍTULOS	 <b>PROJETO ARQUITETÔNICO</b>	PRANCHA 11 /11 DESENHO 2000 AGOSTO 2018 JARQUÊ DO SUL-SC
<b>CORTE E.E.</b> <b>CORTE F.F.</b>		
<b>REFERÊNCIAS</b> PROJETO RESIDENCIAL MULTIFAMILIAR EM ALVENARIA RUA: RUY BARBOSA JOINVILLE - SC      BAIRRO: COSTA E SILVA		

VER PRANCHA 01

PROPRIETÁRIO  
 ASSOCIAÇÃO DE PROMITENTES COMPRADORES DE UNIDADES AUTÔNOMAS DO CONDOMÍNIO RESIDENCIAL HOME CLUB RUI BARBOSA - APCRHCRB

CNPJ: 23.160.122/0001-40  
 MARCELO MEIER - CPF: 701.909.170-91

RESPONSÁVEL TÉCNICO  
**EDUARDO F. KRAUSE**

ENGENHEIRO CIVIL - CREA/SC 74002-9  
 contato@ekrause.com.br  
 (47) 3371-8331