

**PAVTO TÉRREO**  
bloco 02  
escala 1/100

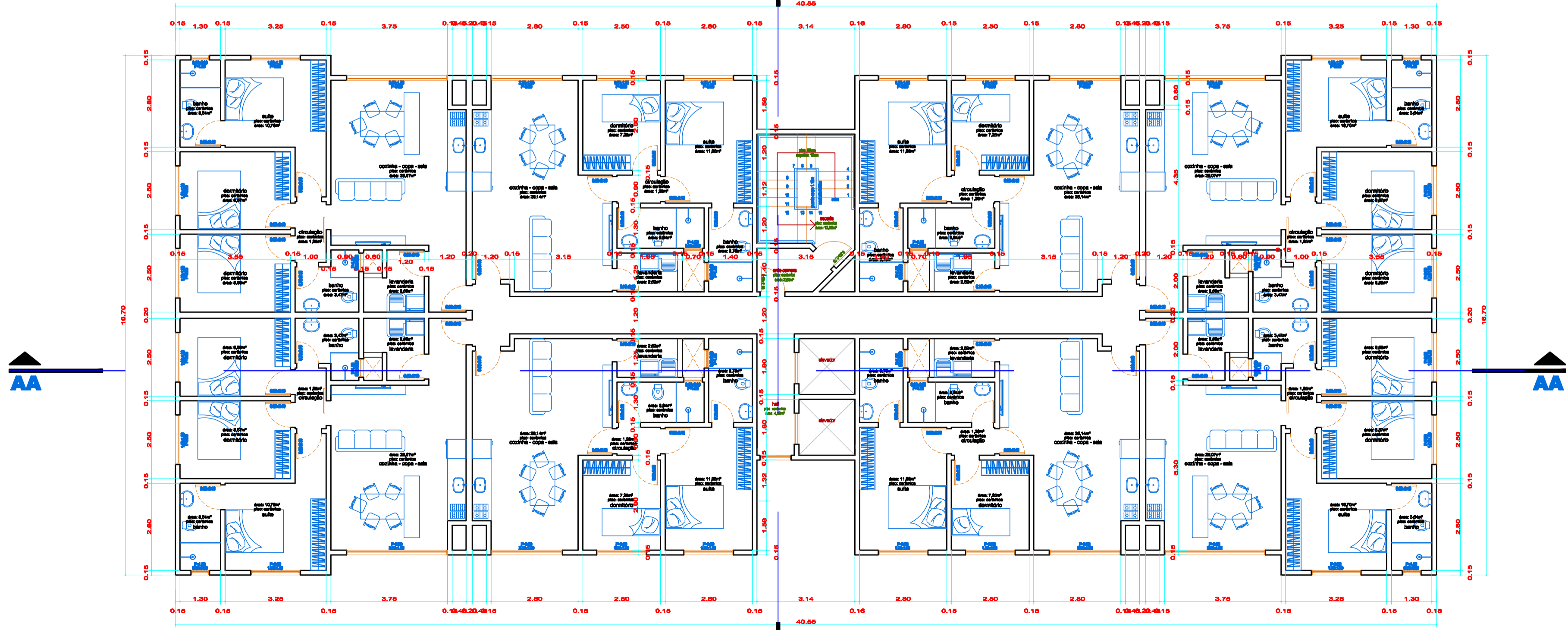

**PAVTO TIPO 7X**  
bloco 02  
escala 1/100

TÍTULOS  
**PAVTO TÉRREO BLOCO 2**  
**PAVTO TIPO BLOCO 2**

PRANCHA 03 /11  
 AGOSTO 2015  
 DESENHO 2000

PROJETO ARQUITETÔNICO

REFERÊNCIAS  
 PROJETO RESIDENCIAL MULTIFAMILIAR EM ALVENARIA  
 RUA: RUY BARBOSA  
 JOINVILLE - SC BAIRRO: COSTA E SILVA

VER PRANCHA 01

PROPRIETÁRIO  
 ASSOCIAÇÃO DE PROMITENTES COMPRADORES DE UNIDADES AUTÔNOMAS DO CONDOMÍNIO RESIDENCIAL HOME CLUB RUI BARBOSA - APCRHCRB

CNPJ: 23.160.122/0001-40  
 MARCELO MEIER - CPF: 701.909.170-91

RESPONSÁVEL TÉCNICO  
**EDUARDO F. KRAUSE**

ENGENHEIRO CIVIL - CREASC 74002-9  
 contato@ekrause.com.br  
 (47) 3371-8331