

ANEXO III

Mapa de Uso e Ocupação do Solo da Área de Expansão Urbana Leste

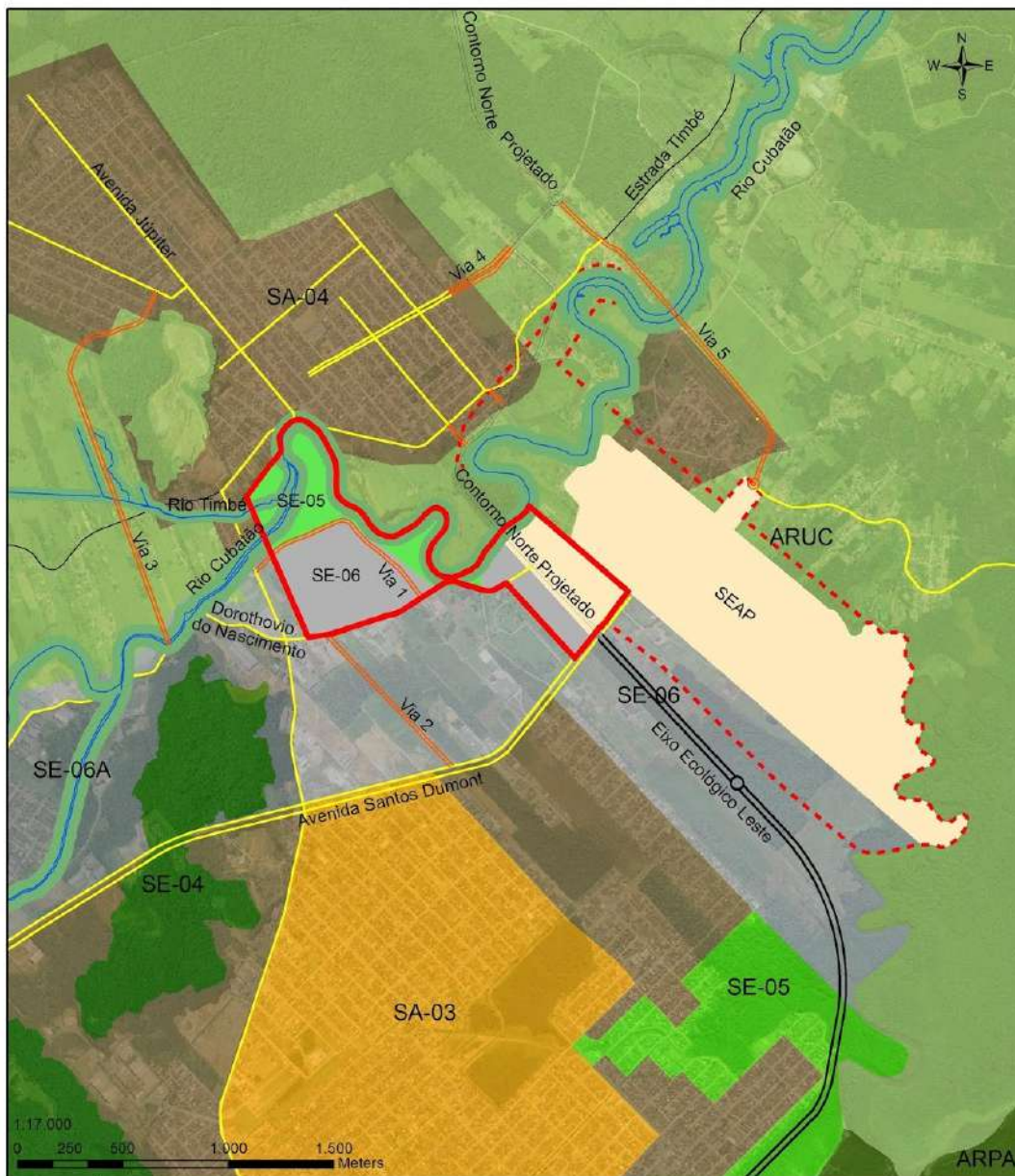

Área de Expansão Urbana Leste: Zoneamento Proposto

Setores LOT 470/2017

- SA-03 Setor de Adensamento Secundário
- SA-04 Setor de Adensamento Controlado
- SE-04 Setor Especial de Int. Conserv. de Morros
- SE-05 Setor Especial de Int. Conserv. de Várzeas
- SE-06 Setor Especial de Interesse Industrial
- SE-06A Setor Especial de Interesse Industrial Misto
- AUPA Área Urbana de Proteção Ambiental
- ARPA Área Rural de Proteção Ambiental
- ARUC Área Rural de Urbanização Controlada

Zoneamento Proposto - Áreas em Hectares

- SE-05 Setor especial de Int. Conserv. de Várzeas - 28,3 ha
- SE-06 Setor Especial de Interesse Industrial - 34,45 ha
- SEAP Setor Especial Aeroporto - 136,5 ha
- Área de Preservação Permanente
- AEU Leste
- Área sob decreto de utilidade pública - número 18.045
- Eixo Ecológico Leste
- Contorno Norte Projetado

- Vias Projetadas
- Hidrografia
- Vias principais

Projeção: Transversa de Mercator (UTM)
 Meridiano Central: W51° (fuso 22 sul)
 Datum: Sirgas 2000
 Base Digital: PMJ / Aerofotogram, 2007, 2010,
 Data: 09/02/2018.

