

- OBSERVAÇÕES:
- 1- QUALQUER MODIFICAÇÃO NO PROJETO OU NA OBRA, ANTES OU DEPOIS DE INICIAR O MONTE PODERÁ SER FEITA PELO RESPONSÁVEL DO PROJETO.
 - 2- O PROJETO NÃO DEVE SER EXECUTADO SEM AS PERMISSÕES NECESSÁRIAS.
 - 3- HAVENDO DIVERGÊNCIA ENTRE COTA E ESCALA PREVÁLECE A COTA.
 - 4- O PROJETO NÃO DEVE SER EXECUTADO SEM O CUMPRIMENTO DAS NORMAS TÉCNICAS DE PROJETO E CONSTRUÇÃO DE OBRAS DE CONCRETO ARMADO (NBR 6118) E DE INSTALAÇÕES SANITÁRIAS, SANEAMENTO E COZINHAS (NBR 8400).
 - 5- O PROJETO NÃO DEVE SER EXECUTADO SEM O CUMPRIMENTO DAS NORMAS TÉCNICAS DE PROJETO E CONSTRUÇÃO DE OBRAS DE CONCRETO ARMADO (NBR 6118) E DE INSTALAÇÕES SANITÁRIAS, SANEAMENTO E COZINHAS (NBR 8400).
 - 6- A COMPRA DO PISO ANTI-DEBENTAMENTO E PROPRIETÁRIO DEVERÁ PEDIR O LAUDO DO LABORATÓRIO DE ENGENHARIA PARA AVALIAÇÃO DO PISO ANTI-DEBENTAMENTO.
 - 7- PARÊDES DO BLOCO C/ AZEGLAÇO E TETO.
 - 8- CONSULTAR PROJETOS COMPLEMENTARES.

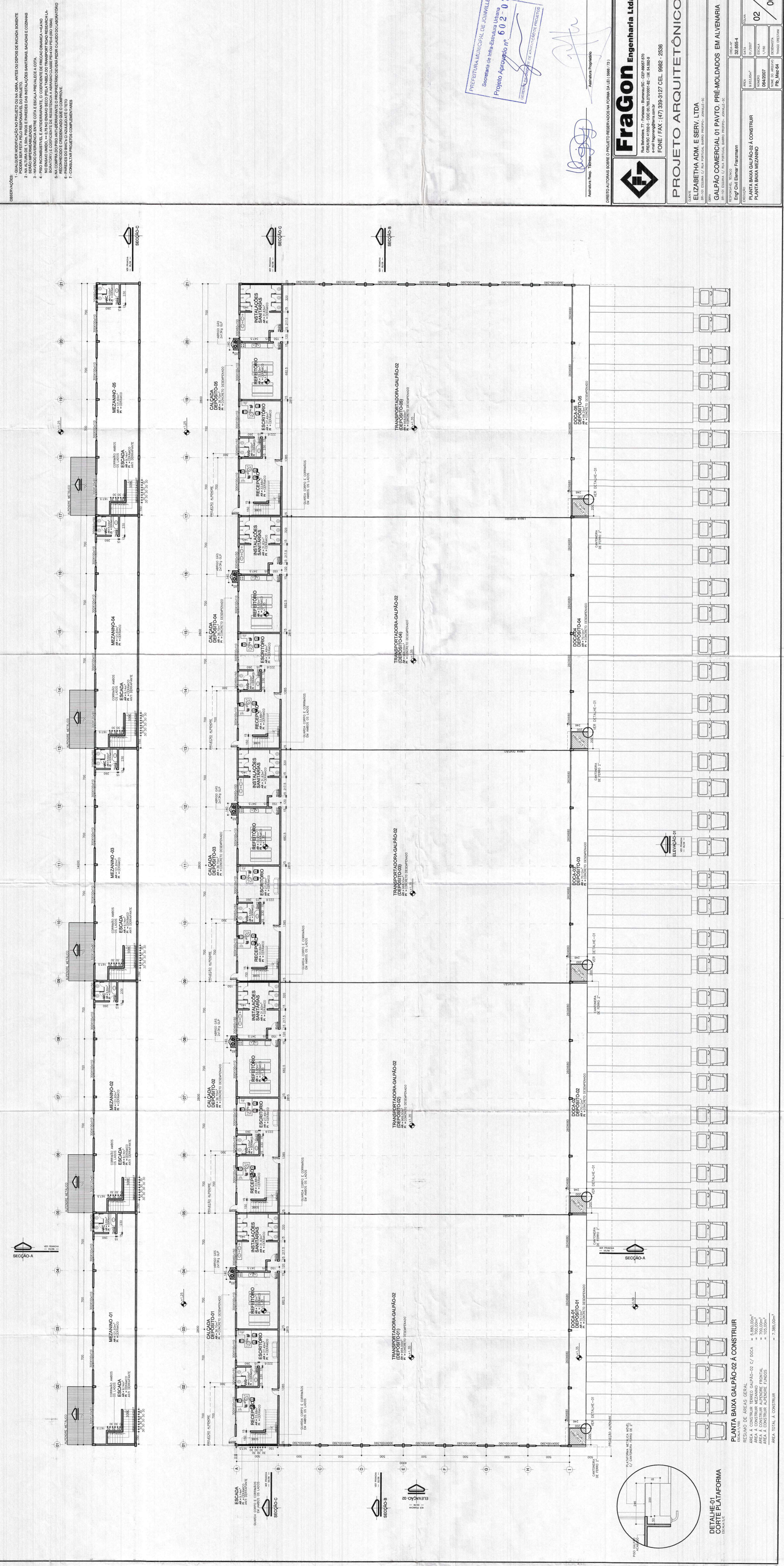

PREFEITURA MUNICIPAL DE JOINVILLE
 Secretaria de Infra-Estrutura Urbana
 Projeto Aprovado nº 602-07
 SECRETARIA MUNICIPAL DE INFRA-ESTRUTURA URBANA

Assinatura Proprietário
 Assinatura Projetista

Fragon Engenharia Ltda.
 Rua Belvedere, 17 - Fátima, Joinville - SC - CEP: 89200-000
 FONE / FAX : (47) 339-3127 CEL. 9982-2536
 e-mail: fragonengenharia.com.br

PROJETO ARQUITETÔNICO

CLIENTE: ELIZABETHA ADM. E SERV. LTDA
 END: RUA BELVEDERE, 17 - FÁTIMA, JOINVILLE - SC

OBRA: GALPÃO COMERCIAL 01 Pavto. PRÉ-MOLDADOS EM ALVENARIA

PROJETO: PLANTA BAIXA GALPÃO-02 A CONSTRUIR

Eng. Civil Elmar Franzmann

ÁREA	133,50m ²	DATA	07/2007
VOLUME	084,200m ³	ESCALA	1/750
PROJ. Nº	084-2007	PROF. Nº	084-2007
PROJ. Nº	084-2007	PROF. Nº	084-2007

PLANTA BAIXA GALPÃO-02 A CONSTRUIR

ÁREA TOTAL A CONSTRUIR = 7.388,00m²