

1 ELEVÇÃO SUDOESTE

Escala 1:100

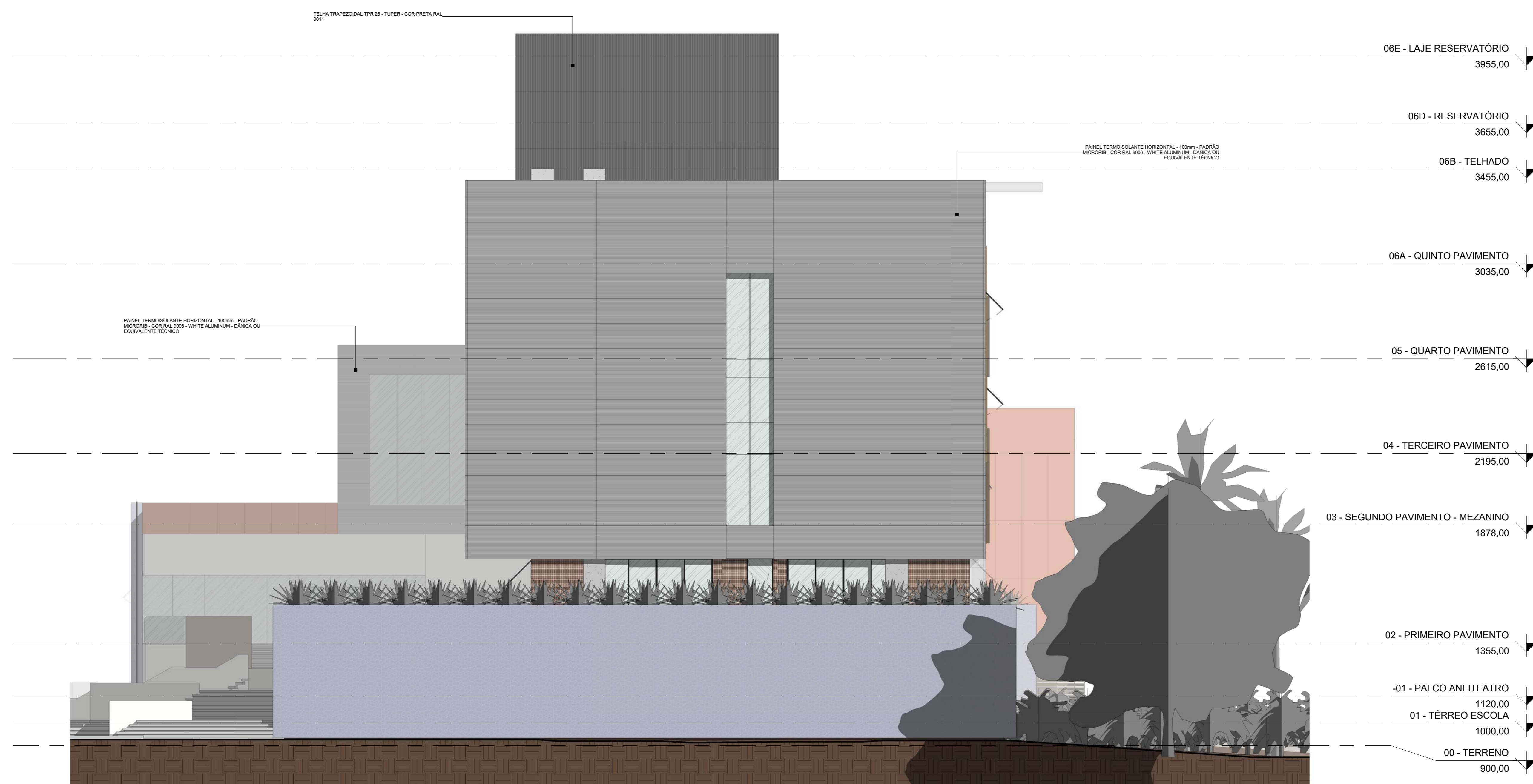

2 ELEVÇÃO NOROESTE

Escala 1:100

REV	DATA	RESP	DESCRIÇÃO
<b>BORGES ROBLER</b> arquitetura			
Rua Lagos - 743 América 89204-010 Joinville SC FONE: (47) 3027-6667 e-mail: comercial@arquitetura.com.br			
OBRA		BLOCO	
ESCOLA INTERNACIONAL DE JOINVILLE		ESCOLA	
ENDEREÇO RUA GOTHARD KAESEMODEL, 110 - ANTA CARIBALDI			
PROPRIETÁRIO OU CONTRATANTE		ASSINATURA	
INSTITUTO CORE		ASSINATURA	
RESPONSÁVEL TÉCNICO		ASSINATURA	
ARC. Rodrigo Borges Gonçalves		ASSINATURA	
AUTORES		ASSINATURA	
ARC. Rodrigo Borges Gonçalves		ASSINATURA	
PROJETO			
PROJETO EIV			
CONTEÚDO		NÚMERO DA PRONUNCIA	
ELEVÇÃO SUDESTE E NOROESTE		EIV-11	
ESCALA	Nº PROJETO	DATA	DESENHO
Indicada	011-2016	18/10/2017	EQUIPE BR
ESTE DESENHO É DE PROPRIEDADE DA BORGES E ROBLER ARQUITETURA. NÃO PODERÁ SER ALTERADO, MODIFICADO, COPIADO OU REPRODUZIDO DE FORMA PARCIAL OU INTEGRAL SEM AUTORIZAÇÃO POR ESCRITO DA BORGES E ROBLER ARQUITETURA - LEI FEDERAL Nº 9.915 DE 19 DE FEVEREIRO DE 1999.			