

CORTE AA
Escala: 1/100

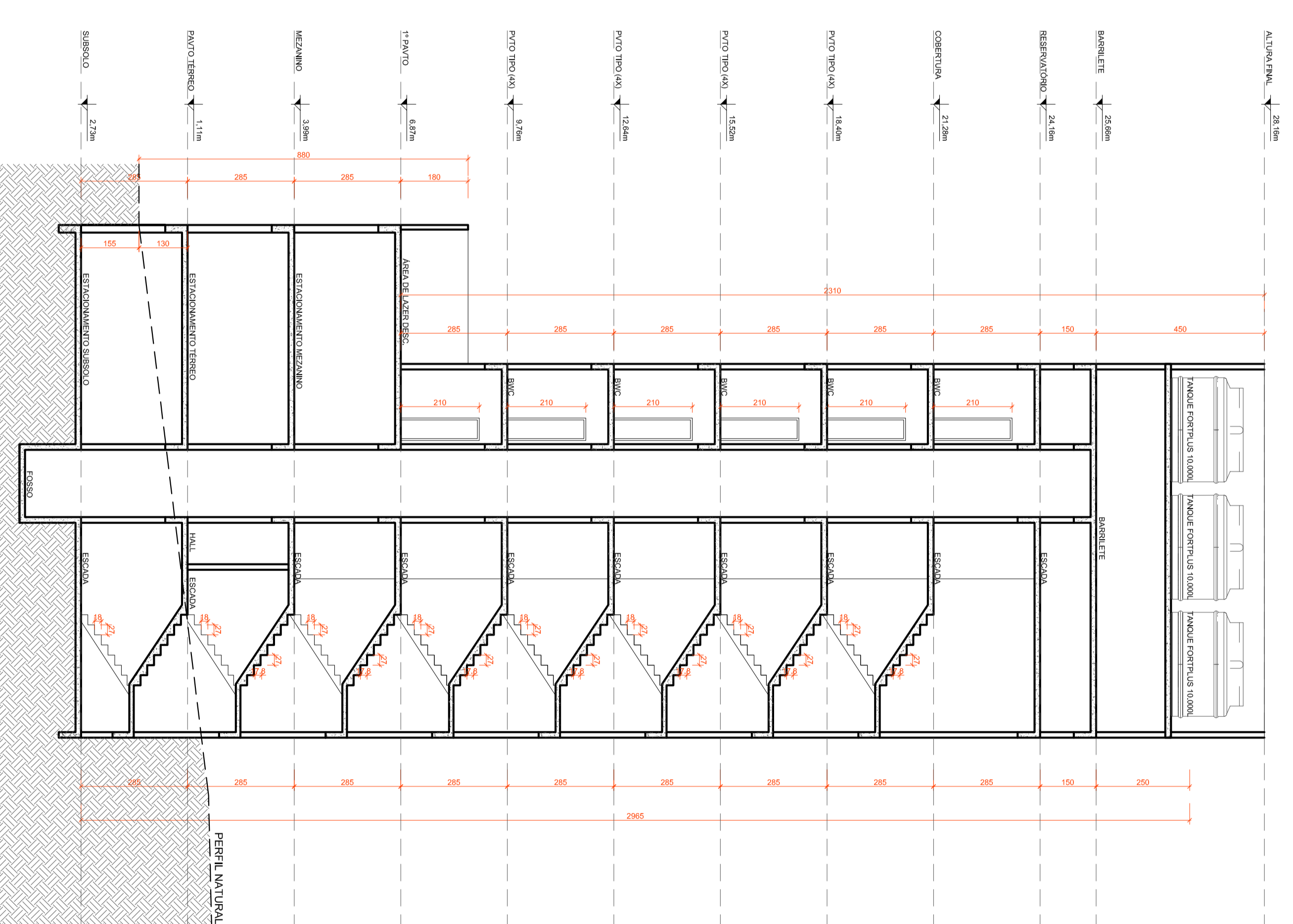

CORTE BB
Escala: 1/100

ASSINATURAS:

INSERIR C.A. PARTICIPAÇÃO S.C.L.T.A. ERICA ORTOLAN
 CNPJ: 07.863.869/00-42 CAL. AZEVEDO
 PROPRIETÁRIO AL/OB DO PROJETO RESPONSAVEL TÉCNICO

APROVAÇÃO:

PREFEITURA MUNICIPAL DE JONVILLE
 SECRETARIA DO MEIO AMBIENTE
PROJETO Nº
 EM CONFORMIDADE COM A LEI DE
 USO E OCUPAÇÃO DO SOLO EM VIGOR

APROVAÇÃO DE PROJETOS

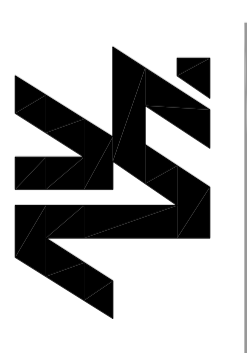

Rua Silva Jardim | 1691 | Gdohá | 455 47 3033 7700
 contato@zavestudioarquitetura.com.br
 www.zavestudioarquitetura.com.br

PROJETO ARQUITETÔNICO ESCRITÓRIO MULTIFAMILIAR
 INSERIR C.A. PARTICIPAÇÃO S.C.L.T.A.

RAIA DOUTOR CARLOS LANC. Nº 04. BARRO ANITA GARIBALDI, JONVILLE - SC
 ERICA ORTOLAN
 HAMILTON FERREIRA
 CREA 22145-3
 CREA 22145-3

PROJETO ARQUITETÔNICO
 data 01/100
 data 22/02/2017
 autor JALDO
 escala 12