

**DISTRIBUIÇÃO 4º PAVIMENTO**  
ESCALA: 1/150

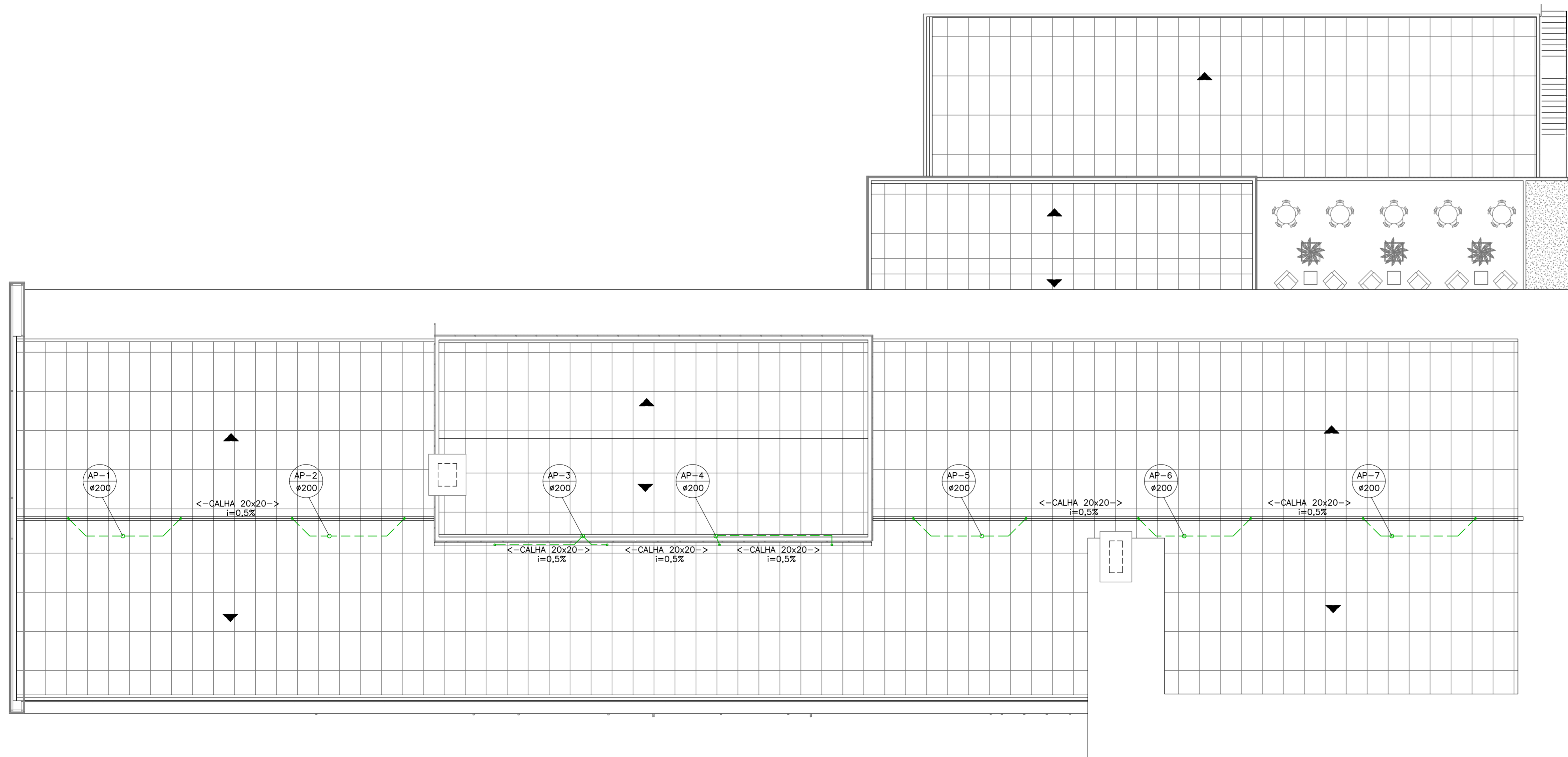

**DISTRIBUIÇÃO COBERTURA**  
ESCALA: 1/150

LEGENDA		
	DESCARTE GRADUAL CONTENÇÃO	
	EXTRAISSOR/LIMPEZA	
	CAIXA DE AREIA COM GRELHA	
	REDE PLUVIAL-APARENTE	
	REDE PLUVIAL-EMBUTIDO	
	REAPROVEITAMENTO PLUVIAL	
	REAPROVEITAMENTO PLUVIAL EMBUTIDO	
	CAIXA DE AREIA	
	COLETOR PLUVIAL	

**NOTAS:**  
 1) DECLIVIDADES NA TUBULAÇÃO QUANDO NÃO INDICADO:  
 #1 75mm = 2%  
 #2 100mm = 1%  
 2) EM CASO DE DÓVIDAS CONSULTAR O ENGENHEIRO RESPONSÁVEL PELO PROJETO.  
 3) AS MEDIDAS ESTÃO EM CM  
 4) ATENDER AS ESPECIFICAÇÕES DO FABRICANTE DE TUBOS E CONEXÕES QUANTO AO ARMAZENAMENTO, MANUSEIO E APLICAÇÃO DOS MATERIAIS.  
 5) ESTE PROJETO É COMPLETADO PELA INFORMAÇÕES CONSTANTES NO MEMORIAL DESCRITIVO - LER ANTES DE INICIAR AS ATIVIDADES.  
 LEGENDA GÊNÉRICA, CASO ALGUM ITEM NÃO CONSTAR NO PROJETO DEVE SER DESCONSIDERADO

 <b>JULIANO PERAZZOLI</b> Eng. Civil CREA/SC 055.296-7		<b>INSTITUTO CORE</b> CNPJ: 24.447.148/0001-37	
A	EMISSÃO INICIAL	09/06/2017	JULIANO
REV.	DESCRIÇÃO	DATA	RESP.
OBRA: <b>ESCOLA INTERNACIONAL DE JOINVILLE</b>			
ENDEREÇO: <b>RUA GOTHARD KAESEMODEL, 170 - ANITA GARIBALDI - JOINVILLE/SC</b>			
PROJETO: <b>DRENAGEM PLUVIAL</b>		Nº PROJETO: <b>020-17-DRE</b>	
DESCRIÇÃO: <b>DISTRIBUIÇÃO 4º PAVIMENTO</b> <b>PLANTA DE COBERTURA</b>		<b>03</b> 03	
		RESPONSÁVEIS TÉCNICOS: ENG. CIVIL JULIANO PERAZZOLI CREA 055.296-7 ENG. CIVIL THAISE C. DE SOUZA CREA 127.378-8 ENG. ELETRICISTA THIAGO L. MÜLLER CREA 119.043-2	
RUA PRES. PRUDENTE DE MORAES, 673, SALA 01, BAIRRO SANTO ANTONIO JOINVILLE/SC (47) 3028-8298 www.2Pengenharia.com.br 2P@2Pengenharia.com.br			
<small>ESTE DESENHO É DE PROPRIEDADE DA 2P ENGENHARIA. NÃO PODERÁ SER ALTERADO, MODIFICADO, COPIADO OU REPRODUZIDO DE FORMA PARCIAL OU INTEGRAL, SEM AUTORIZAÇÃO POR ESCRITO DA 2P ENGENHARIA. -LEI FEDERAL Nº 5.610 DE 19 DE FEVEREIRO DE 1996.</small>			