

DISTRIBUIÇÃO 1º PAVIMENTO
ESCALA: 1/150

LEGENDA

--- DESCARTE GRADUAL CONTENÇÃO	--- REDE PLUVIAL-APARENTE	☒ CAIXA DE ÁREA
--- EXTRAISSOR/LIMPEZA	--- REDE PLUVIAL-EMBUTIDO	--- REAPROVEITAMENTO PLUVIAL
☒ CAIXA DE ÁREA COM GRELHA	● COLETOR PLUVIAL	--- REAPROVEITAMENTO PLUVIAL EMBUTIDO

NOTAS:
 1) DECLIVIDADES NA TUBULAÇÃO QUANDO NÃO INDICADO:
 #1 75mm = 2%
 #2 100mm = 1%
 2) EM CASO DE DÚVIDAS CONSULTAR O ENGENHEIRO RESPONSÁVEL PELO PROJETO.
 3) AS MEDIDAS ESTÃO EM CM
 4) ATENDER AS ESPECIFICAÇÕES DO FABRICANTE DE TUBOS E CONEXÕES QUANTO AO ARMAZENAMENTO, MANUSEIO E APLICAÇÃO DOS MATERIAIS.
 5) ESTE PROJETO É COMPLETADO PELA INFORMAÇÕES CONSTANTES NO MEMORIAL DESCRITIVO - LER ANTES DE INICIAR AS ATIVIDADES.
 LEGENDA GERAL, CASO ALGUM ITEM NÃO CONSTAR NO PROJETO DEVE SER DESCONSIDERADO

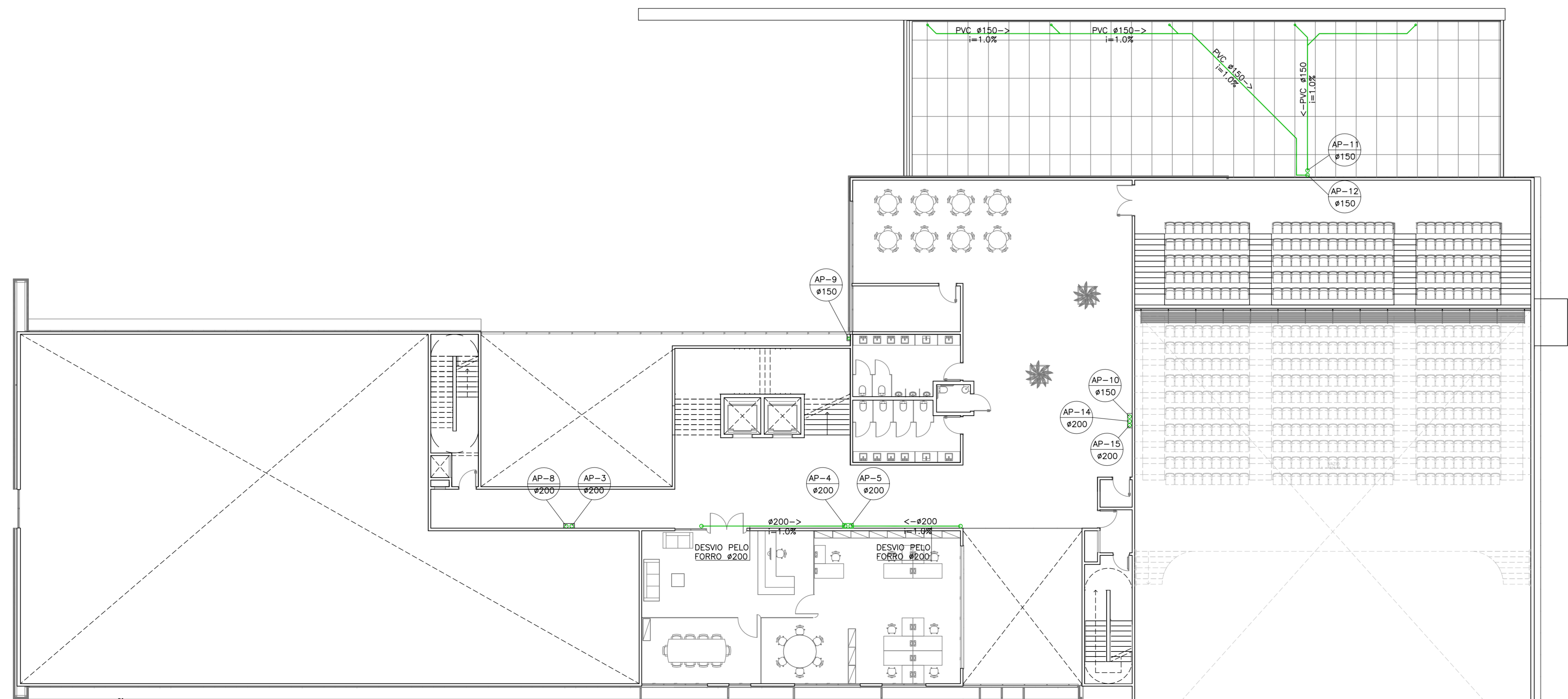

DISTRIBUIÇÃO MEZANINO
ESCALA: 1/150

JULIANO PERAZZOLI
Eng. Civil
CREA/SC 055.296-7

INSTITUTO CORE
CNPJ: 24.447.148/0001-37

A	EMISSÃO INICIAL	09/06/2017	JULIANO
REV.	DESCRIÇÃO	DATA	RESP.

OBRA:
ESCOLA INTERNACIONAL DE JOINVILLE

ENDEREÇO:
RUA GOTHARD KAESEMODEL, 170 - ANITA GARIBALDI - JOINVILLE/SC

PROJETO: **DRENAGEM PLUVIAL** Nº PROJETO: **020-17-DRE**

DESCRIÇÃO:
DISTRIBUIÇÃO PRIMEIRO PAVIMENTO
DISTRIBUIÇÃO MEZANINO

ESCALA INDICADA: **02**
DATA: 09/06/2017
DESENHADO: KATRYNN

2P ENGENHARIA

RESPONSÁVEIS TÉCNICOS:
 ENG. CIVIL: JULIANO PERAZZOLI CREA 055.296-7
 ENG. CIVIL: THAISE C. DE SOUZA CREA 127.378-8
 ENG. ELETRICISTA: THIAGO L. MÜLLER CREA 119.043-2

RUA PRES. PRUDENTE DE MORAES, 673, SALA 01, BAIRRO SANTO ANTONIO JOINVILLE/SC
 89.215-500 (47) 3028-8298
 www.2P Engenharia.com.br 2P@2P Engenharia.com.br

ESTE DESENHO É DE PROPRIEDADE DA 2P ENGENHARIA. NÃO PODERÁ SER ALTERADO, MODIFICADO, COPIADO OU REPRODUZIDO DE FORMA PARCIAL OU INTEGRAL, SEM AUTORIZAÇÃO POR ESCRITO DA 2P ENGENHARIA. -LEI FEDERAL Nº 5.610 DE 19 DE FEVEREIRO DE 1996.