

1 GERAL - CORTE TRANSVERSAL 01
Escala 1 : 200

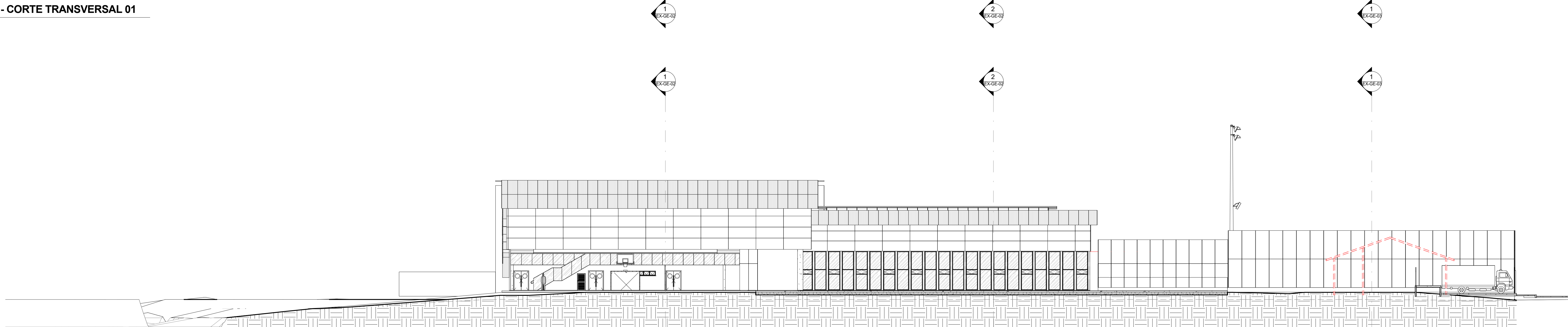

4 GERAL - CORTE TRANSVERSAL 02
Escala 1 : 200

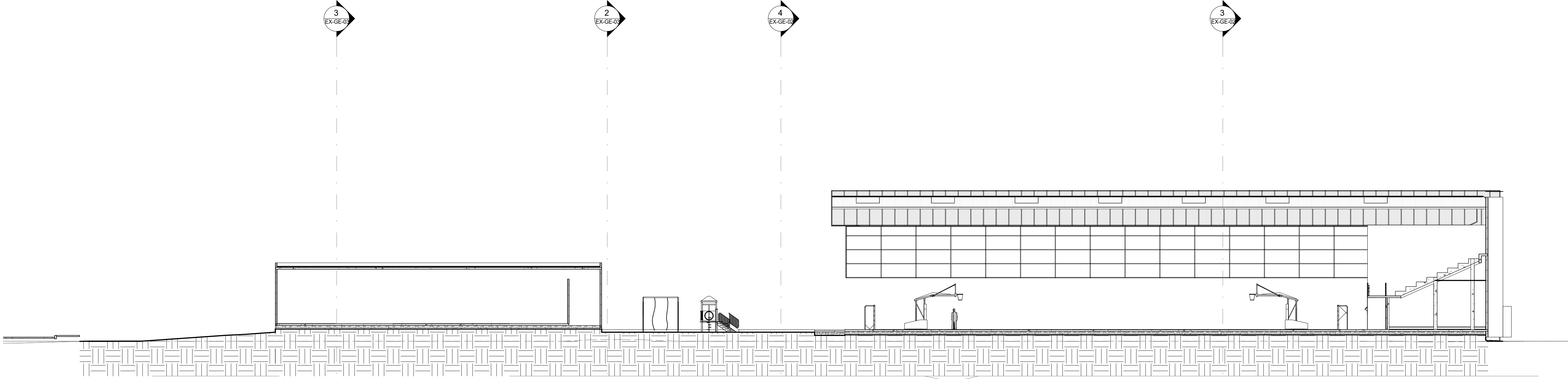

1 GERAL - CORTE LONGITUDINAL 01
Escala 1 : 200

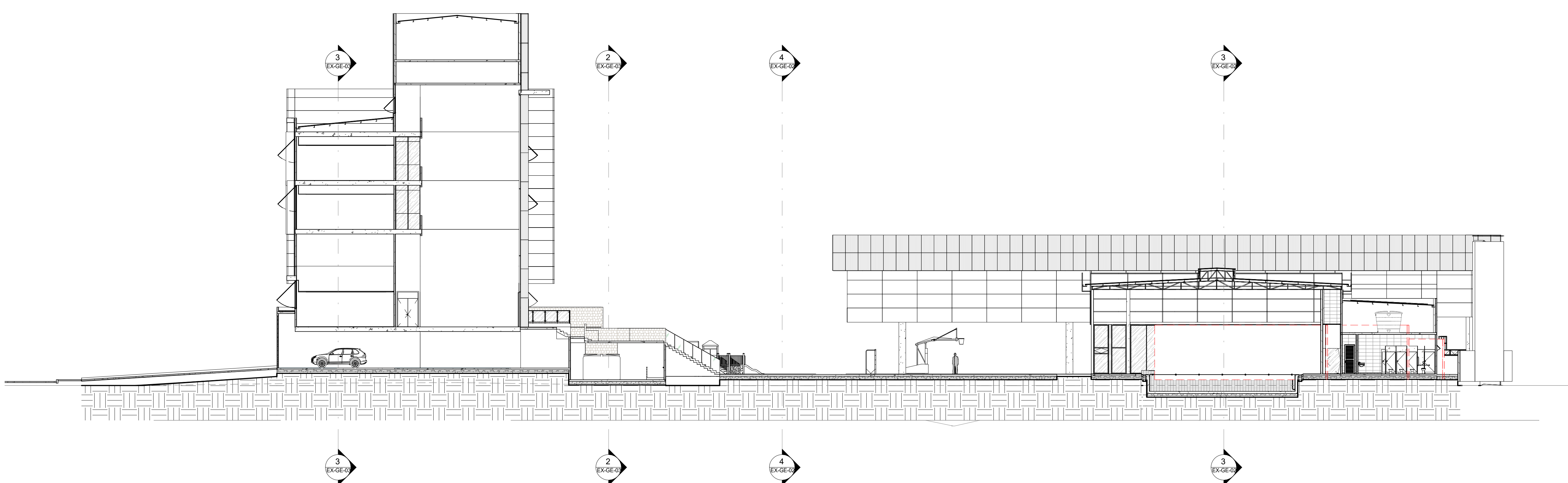

2 GERAL - CORTE LONGITUDINAL 02
Escala 1 : 200

REV	DATA	RESP.	PE - EMISSÃO INICIAL	DESCRIÇÃO
BORGES ROBLER arquitetura				
Rua Lagos - 743 América 89204-010 Joinville SC FONE: (47) 3027-6667 e-mail: comercial@brarquitectura.com.br				
OBRA ESCOLA INTERNACIONAL DE JOINVILLE ENDEREÇO RUA GOTHARD KAESEMODEL, 110 - ANITA GARIBALDI				BLOCO GERAL
PROPRIETÁRIO OU CONTRATANTE INSTITUTO CORE				ASSINATURA
RESPONSÁVEL TÉCNICO ARO, Rodrigo Borges Gonçalves				ASSINATURA
AUTORES ARO, RODRIGO BORGES GONÇALVES				ASSINATURA
PROJETO PROJETO EXECUTIVO				
CONTEÚDO CORTES GERAIS 01				NÚMERO DA PRANCHA EX-GE-02
ESCALA	INDICADA	Nº PROJETO	DATA	DESENHO
		011-2016	22/07/2016	EQUIPE BR
ESTE DESENHO É DE PROPRIEDADE DA BORGES E ROBLER ARQUITETURA. NÃO PODEM SER ALTERADO, MODIFICADO, COPIADO OU REPRODUZIDO DE FORMA PARCIAL OU INTEGRAL SEM AUTORIZAÇÃO POR ESCRITO DA BORGES E ROBLER ARQUITETURA - LEI FEDERAL Nº 9.895 DE 19 DE FEVEREIRO DE 1999.				