

Aptidão Agrícola das Bacias Hidrográficas Independentes da Vertente Sul

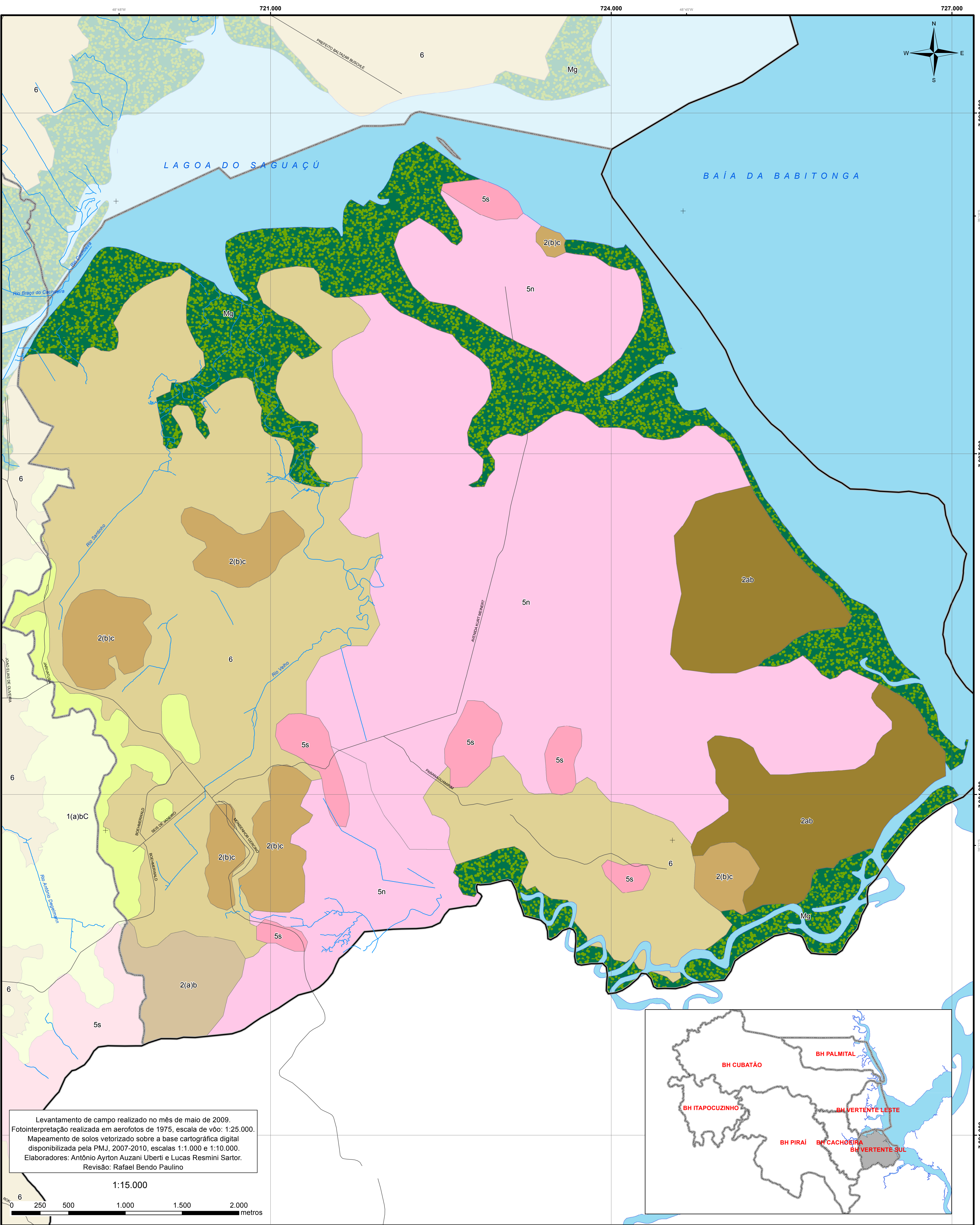

Levantamento de campo realizado no mês de maio de 2009.
Fotointerpretação realizada em aerofotos de 1975, escala de vôo: 1:25.000.
Mapeamento de solos vetorizado sobre a base cartográfica digital disponibilizada pela PMJ, 2007-2010, escalas 1:1.000 e 1:10.000.
Elaboradores: Antônio Ayrton Auzani Uberti e Lucas Resmini Sartor.
Revisão: Rafael Bendo Paulino

1:15.000

0 250 500 1.000 1.500 2.000 metros

CONVENÇÕES

- LOGRADOUROS
- CURSOS D'ÁGUA
- LIMITE MUNICIPAL
- BACIAS HIDROGRÁFICAS
- BAIA DA BABITONGA

Legenda

- 1(a)bc - Terras com aptidão boa para plantas de lavoura no sistema de manejo avançado, aptidão regular no sistema de manejo intermediário e restrita para cultura anual no sistema de manejo rudimentar.
- 2ab - Terras com aptidão regular para lavouras anuais no sistema de manejo rudimentar e intermediário.
- 2(a)b - Terras com aptidão regular para plantas de lavoura no sistema de manejo intermediário e aptidão restrita no sistema de manejo rudimentar.
- 2(b)c - Terras com aptidão regular para plantas de lavoura no sistema de manejo avançado e aptidão restrita para o sistema de manejo intermediário.
- 5s - Terras com aptidão regular para silvicultura.
- 5n - Terras com aptidão regular para pastagem nativa.
- 6 - Terras sem aptidão agrícola.
- Mg - Terras sem Aptidão Agrícola, Manguezal

Projeção: Transversa de Mercator (UTM)
Meridiano Central: W51° (fuso 22 sul)
Datum: Sirgas 2000.

Base Digital: PMJ / Aeroimagem, 2007-2010.

Data: 20/11/2012.

Organização:

