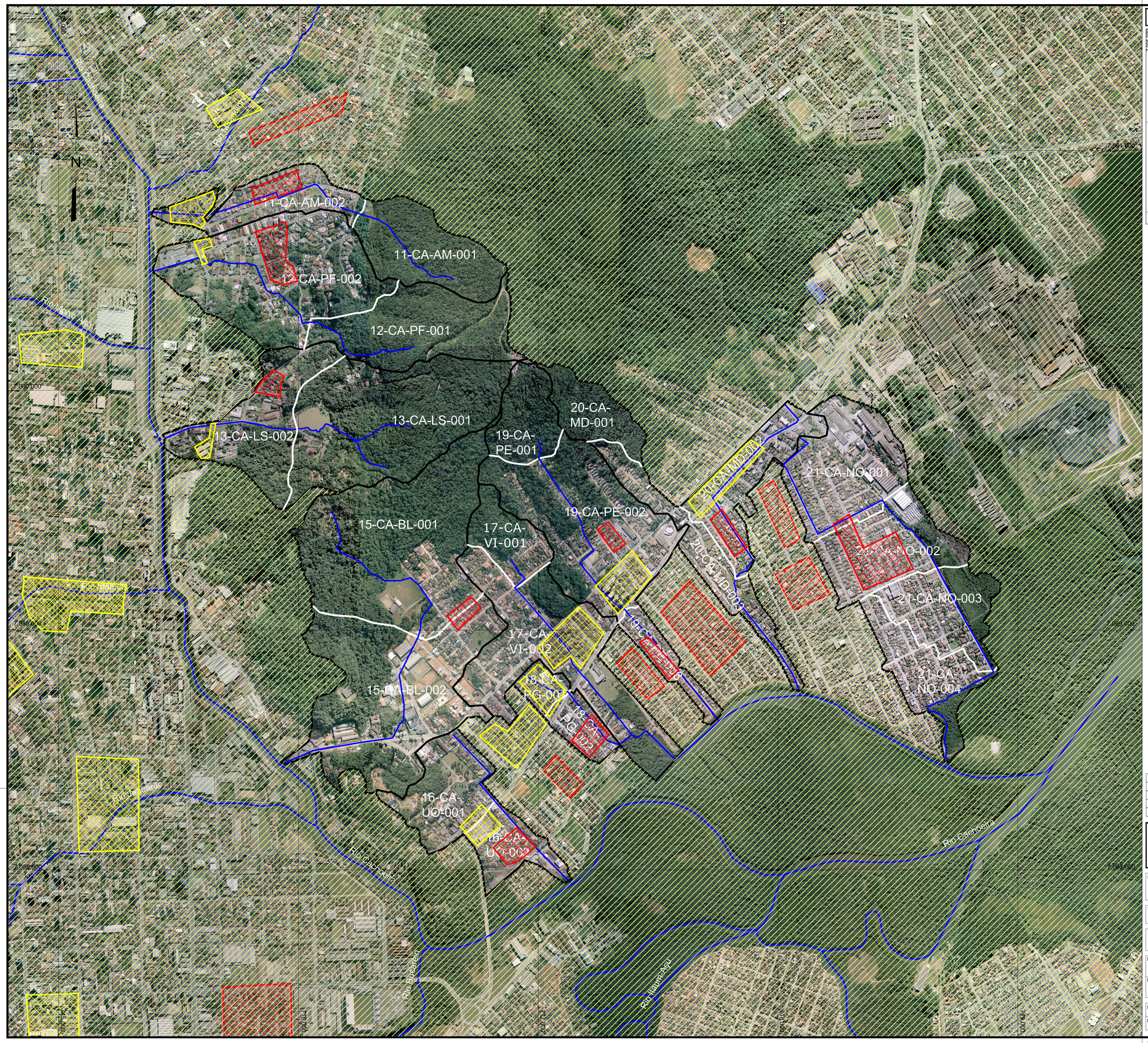

LOCALIZAÇÃO

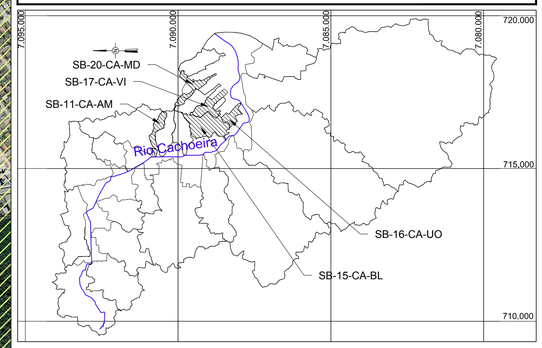

LEGENDA:

- HIDROGRAFIA
- BACIA 11-CA-AM - AGUA MARINHA
- BACIA 12-CA-PF - PARQUE DE FRANCE
- BACIA 13-CA-LS - LAGOA SAGUAÇU
- BACIA 15-CA-BL - VERTENTE BUSHLE E LEPPER
- BACIA 16-CA-UO - UNIDADE DE OBRAS
- BACIA 17-CA-VI - VICK
- BACIA 18-CA-PG - PONTA GROSSA
- BACIA 19-CA-PE - PEDRO ALVARES CABRAL
- BACIA 20-CA-MD - MATILDE AMIM
- BACIA 21-CA-NO- NORUEGA
- SUB-BACIAS DA BACIA 11-CA-AM - AGUA MARINHA
- SUB-BACIAS DA BACIA 12-CA-PF - PARQUE DE FRANCE
- SUB-BACIAS DA BACIA 13-CA-LS - LAGOA SAGUAÇU
- SUB-BACIAS DA BACIA 15-CA-BL - VERTENTE BUSHLE E LEPPER
- SUB-BACIAS DA BACIA 16-CA-UO - UNIDADE DE OBRAS
- SUB-BACIAS DA BACIA 17-CA-VI - VICK
- SUB-BACIAS DA BACIA 18-CA-PG - PONTA GROSSA
- SUB-BACIAS DA BACIA 19-CA-PE - PEDRO ALVARES CABRAL
- SUB-BACIAS DA BACIA 20-CA-MD - MATILDE AMIM
- SUB-BACIAS DA BACIA 21-CA-NO- NORUEGA
- AMOSTRA DE OCUPAÇÃO COMERCIAL
- AMOSTRA DE OCUPAÇÃO RESIDENCIAL

NOTA:

1- OS LIMITES DAS SUB-BACIAS FORAM DEFINIDOS COM BASE NA TOPOGRAFIA E NOS PROJETOS/CADASTROS DE DRENAGEM PLUVIAL DA PMJ.

REFERÊNCIAS:

-951-PMJ-PDC-A1-CA-CA-P064 - VERTENTES DO MORRO DA BOA VISTA - DELIMITAÇÃO DA BACIA E SUB-BACIAS.

-RESTITUIÇÃO AEROFOTOGRAMÉTRICA - 2007.

1:7.500 — 0 75 150 225 300 600m

ESCALA GRÁFICA

REV.	DATA	DESENHO	MODIFICAÇÃO	VERIFICAÇÃO	APROVAÇÃO
1	JAN/2011	M.A.G.	EMISSÃO FINAL	A.S.M.	A.L.F.

PREFEITURA MUNICIPAL DE JOINVILLE

SECRETARIA DE ADMINISTRAÇÃO

PROJETO: PLANO DIRETOR DE DRENAGEM URBANA - PDDU - DA BACIA DO RIO CACHOEIRA NO MUNICÍPIO DE JOINVILLE-SC.

TÍTULO: SUB-BACIAS 11-CA-AM - A - 13-CA-LS - 15-CA-BL - A - 21-CA-NO VERTENTES DO MORRO DA BOA VISTA - ÁREAS URBANIZADAS

ENGECORPS - HIDROSTUDIO - BRLi

DESENHISTA	APROVADO	APROVADO
M.A.G.	Alberto Lang Filho, Resp. Técnico, CREA 0600318570	Danny Dalberson de Oliveira, Coordenador Geral PDDU, CREA 0600495622
PROJETO: A.S.M.		

Nº PMJ	DATA :	ESCALA :	FOLHA :
Nº EXECUTORA: 951-PMJ-PDC-A1-P067-R0B	JAN/2011	7.500	01/01

NOTA : Direitos autorais protegidos pela lei 5.988 de 14/12/73.
Vedada a reprodução, alteração, cópia, total ou parcial, sem autorização expressa do autor.

PAPEL RECICLÁVEL