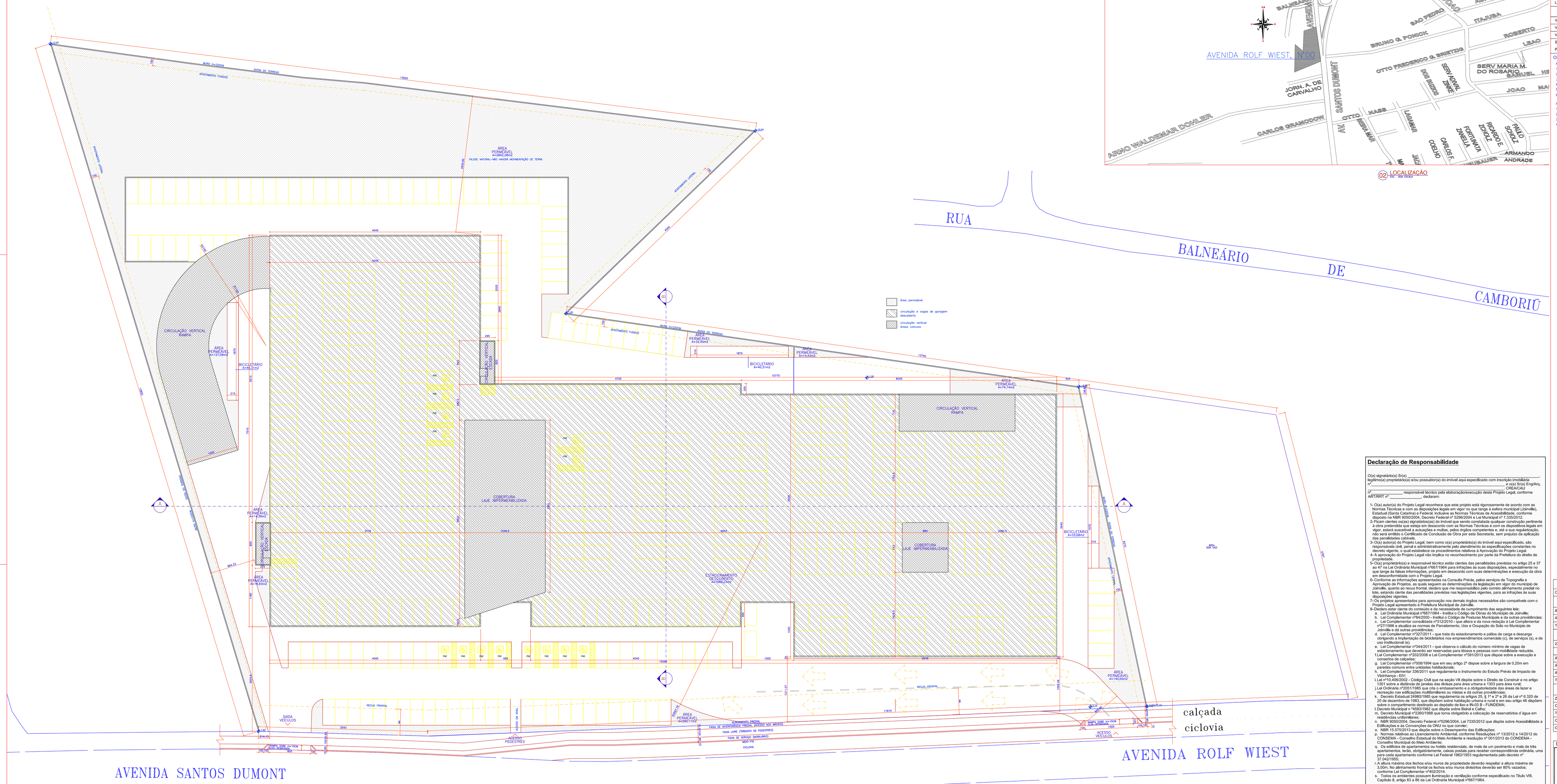
RUA
BALNEÁRIO DE CAMBORIÚ
AVENIDA ROLF WIEST
AVENIDA SANTOS DUMONT
calçada
ciclovia
ÁREA PERMEÁVEL A=2842,28m2
TALUDE NATURAL-NÃO HAVERÁ MOVIMENTAÇÃO DE TERRA
CIRCULAÇÃO VERTICAL ESCADA
ÁREA PERMEÁVEL A=127,08m2
BICICLETÁRIO A=48,31m2
COBERTURA LAJE IMPERMEABILIZADA
ESTACIONAMENTO DESCOBERTO A=2862,00m2
ÁREA PERMEÁVEL A=32,45m2
ÁREA PERMEÁVEL A=74,84m2
ÁREA PERMEÁVEL A=1,00m2
ÁREA PERMEÁVEL A=1,00m2
ÁREA PERMEÁVEL A=1,00