



# **PRESTAÇÃO DE CONTAS**

## **1º QUADRIMESTRE 2015**



## LEI 141 DE 13 DE JANEIRO DE 2012

Art. 36. O gestor do SUS em cada ente da Federação elaborará Relatório detalhado referente ao **quadrimestre** anterior, o qual conterá, no mínimo, as seguintes informações:

- I - montante e fonte dos recursos aplicados no período;
- II - auditorias realizadas ou em fase de execução no período e suas recomendações e determinações;
- III - oferta e produção de serviços públicos na rede assistencial própria, contratada e conveniada, cotejando esses dados com os indicadores de saúde da população em seu âmbito de atuação.

(...)

§ 5º O gestor do SUS apresentará, até o final dos meses de **maio**, **setembro** e **fevereiro**, em audiência pública na Casa Legislativa do respectivo ente da Federação, o Relatório de que trata o caput.



# PROGRAMAÇÃO ANUAL DE SAÚDE 2015

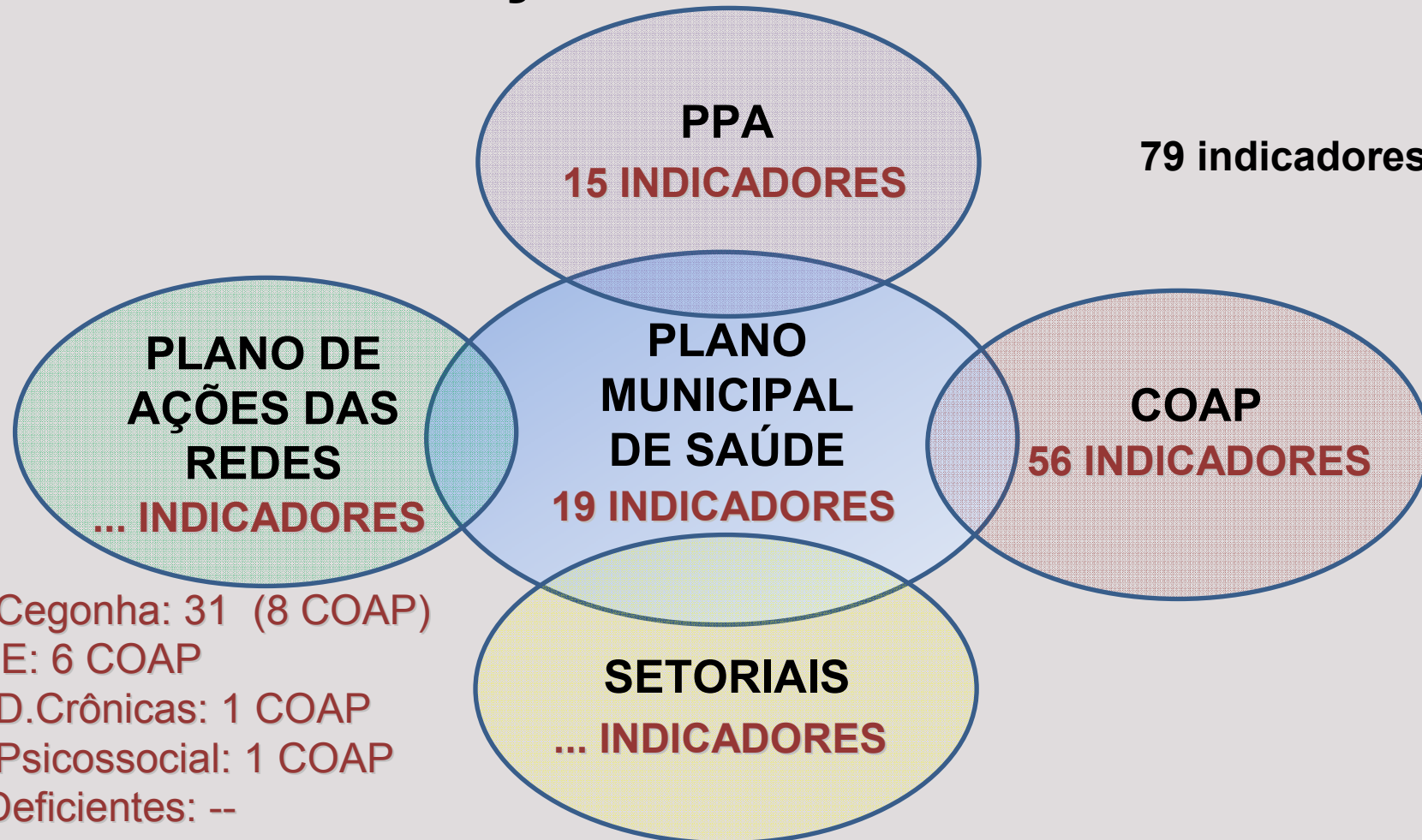

<b>População 2014</b>	<b>554.601</b>
<b>População coberta ESF (SIAB)</b>	<b>174.156</b>
<b>Unidades básicas de saúde</b>	<b>55</b>
<b>Unidades de Saúde da Família</b>	<b>37</b>
<b>Equipes Saúde da Família</b>	<b>61</b>



**Cobertura Saúde da Família 31,4% (meta 50%)**

**Cobertura Atenção Básica 65,3% (meta 50%)**

**Previsão de 22 novas equipes de SF em 2015**

**Aumento de cerca de 10% de cobertura**



# Obra inaugurada 2015 – Sede Pirabeiraba



## Obras em andamento com conclusão prevista para 2015:

**Sede Costa e Silva<sup>R</sup>**

**Sede Vila Nova<sup>R</sup>**

**UBSF Vila Nova I**

**UBSF Ulysses Guimarães<sup>C</sup>**

**UBSF São Marcos**

**UBSF Edla Jordan**

**UBSF Paranaguamirim**

**UBSF Jardim Paraíso I e II<sup>R</sup>**

**UBSF Rio da Prata<sup>C</sup>**

**UBSF Aventureiro III**

**PA Norte**

**PAM Boa Vista<sup>R</sup>**



# SERVIÇOS PRESTADOS



## Consultas médicas nas Especialidades Básicas

Médicos	1ºTRIM	2ºQUAD	3ºQUAD	1º TRIM 2014
Saúde da Família	39.177			41.754
Pediatras	11.363			15.326
Clínicos gerais	40.148			49.561
Gineco-obstetra	12.647			14.672
<b>Total</b>	<b>103.335</b>			<b>121.313</b>
Cons méd AB/ hab/ano	<b>0,75</b>			<b>0,89</b>

FONTE: SIA, compilado via TABWIN



## Consultas Médicas

<b>Procedimento</b>	<b>1ºTRIM</b>	<b>2ºQUAD</b>	<b>3ºQUAD</b>	<b>1º TRIM 2014</b>
Consultas Médicas Básicas	103.335			121.313
Consultas Médicas especializadas	52.167			51.762
Consultas Médicas de Urgência e Emergência	120.890			148.131

FONTE: SIA, compilado via TABWIN



# Proporção de consultas médicas segundo o nível da assistência, Joinville, JAN-MAR14



Proporção de consultas médicas segundo o nível de assistência e o quadrimestre de apresentação, Joinville, JAN10-MAR15

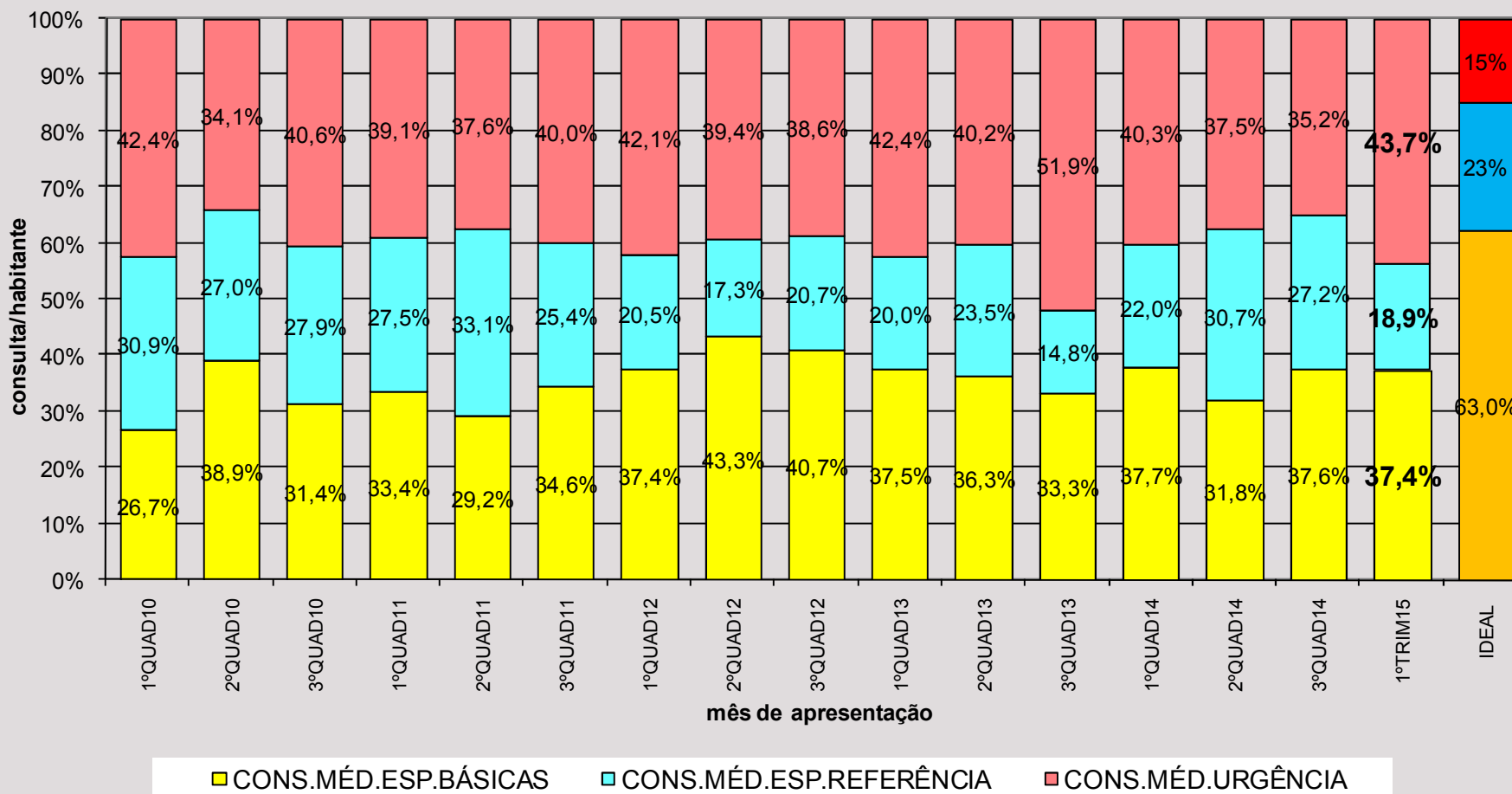

## Outros atendimentos

Procedimento	1ºTRIM	2ºQUAD	3ºQUAD	1ºTRIM 2014
Consulta profissionais nível superior (exceto médico)	65.716			67.722
Total de procedimentos ambulatoriais	1.473.997			1.411.556
Procedimentos básicos	346.522			480.760
Procedimentos de média complexidade	1.078.457			888.819
Procedimentos de alta complexidade	37.677			34.098
Outros procedimentos	11.341			7.879

FONTE: SIA, compilado via TABWIN



# Visitas domiciliares dos ACS



<b>Visitas</b>	<b>1ºQUAD.</b>	<b>2ºQUAD</b>	<b>3ºQUAD</b>	<b>1º QUAD. 2014</b>
<b>Realizadas (SIAB)</b>	159.457			189.665
<b>Famílias acompanhadas</b>	280.649			332.701
<b>Visitas / nº famílias acompanhadas (ESF e EACS)</b>	<b>0,57</b>			<b>0,57</b>



# Exames de investigação diagnóstica



<b>Tipo de exame</b>	<b>1ºTRIM</b>	<b>2ºQUAD</b>	<b>3ºQUAD</b>	<b>1ºTRIM 2014</b>
Análises clínicas – Laboratório Municipal	192.113			77.788
Total de Análises Clínicas	574.463			380.792
Radiológicos (Clínicas, Hospitais e P.A's)	51.538			63.004
Ultrassonografia (Próprios e contratados)	3.176			8.107
Exames de Alta Complexidade	9.556			8.426

Fonte: SIA, base local.



# PROGRAMAÇÃO ANUAL DE SAÚDE



# **PROJETO DE DESENVOLVIMENTO DA ATENÇÃO BÁSICA**



### Proporção da população coberta pela Estratégia de Saúde da Família, segundo o quadrimestre, Joinville, 2014-15

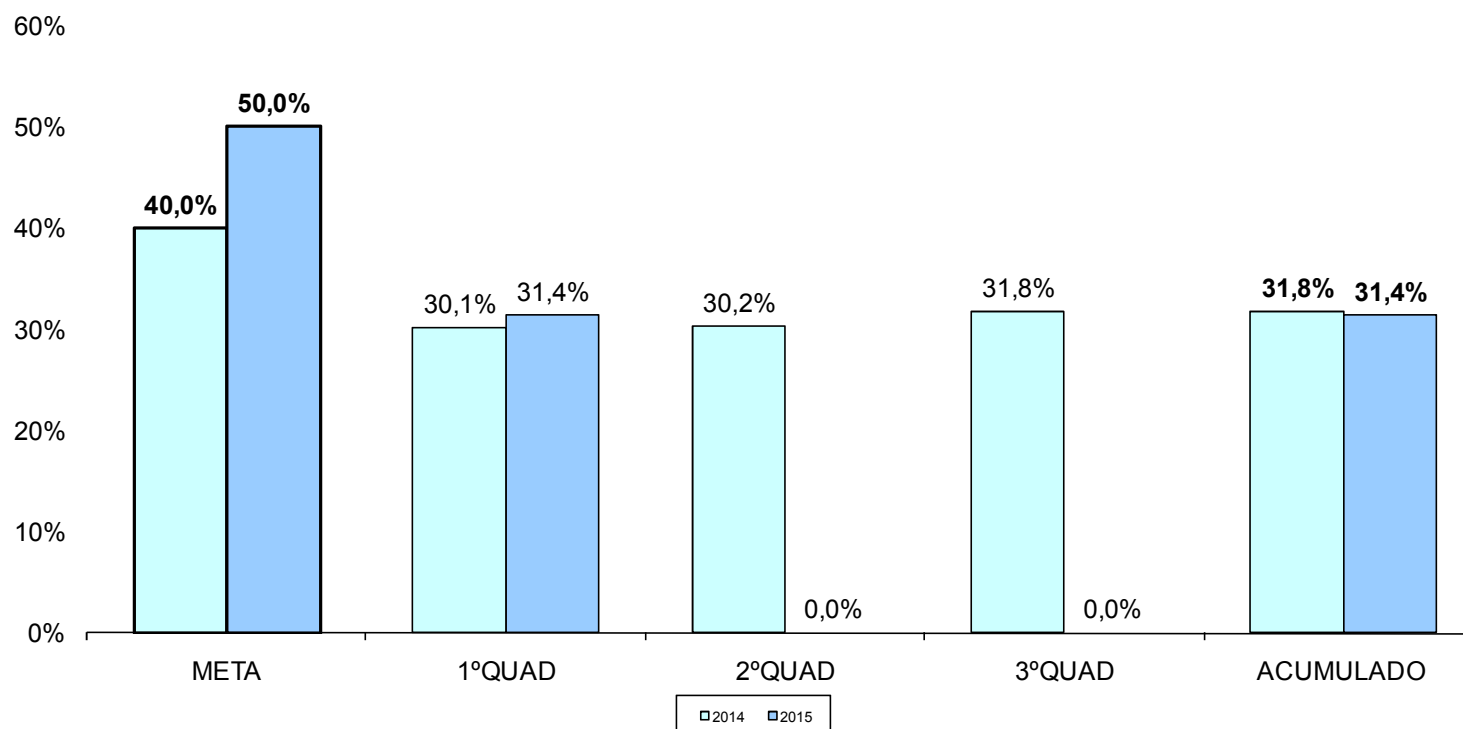

FONTE: (1) UAB\Cadastramento, Sistema de Informações da Atenção Básica (SIAB); (2) IBGE, Estimativa populacional;



### Cobertura populacional estimada pelas equipes de Atenção Básica, segundo o quadrimestre, Joinville, 2014-15

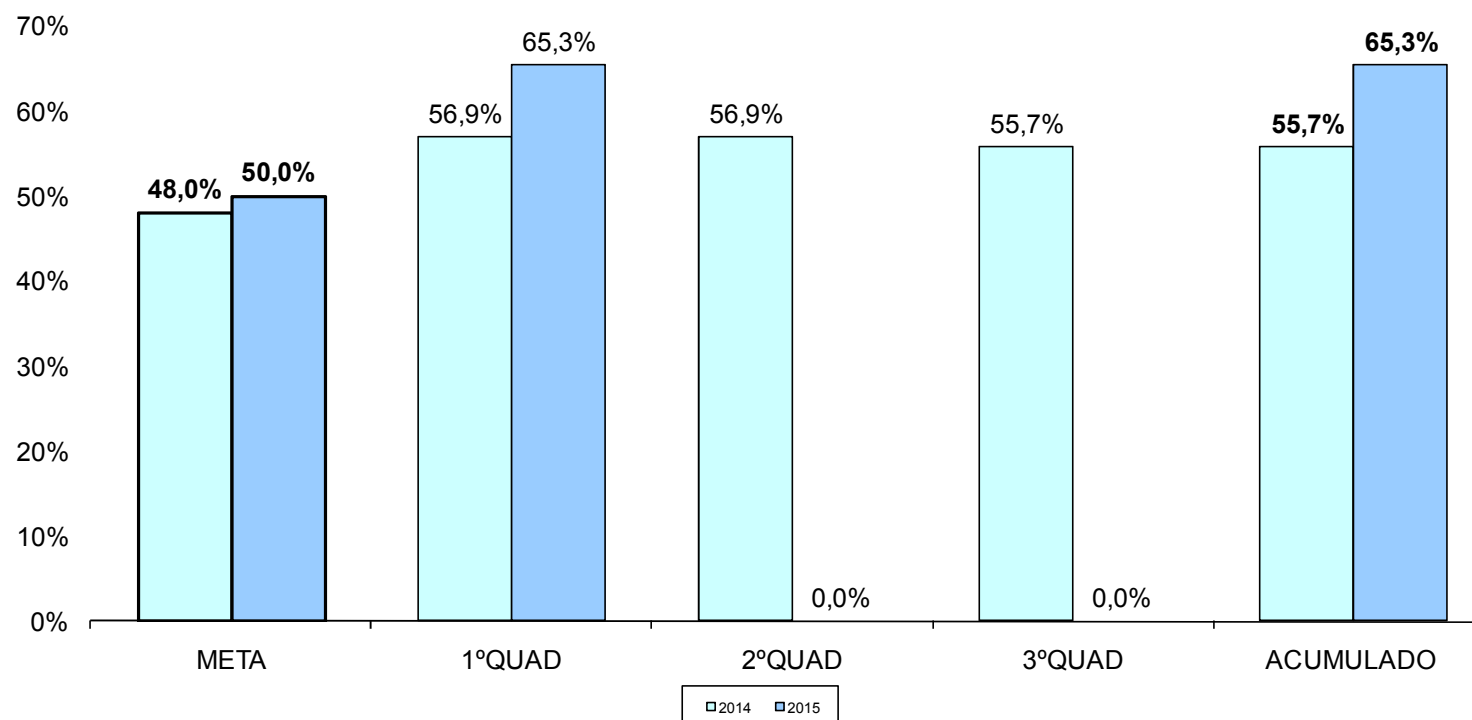

FONTE: (1) UPCAAl Controle e Avaliação, Sistema de Cadastro Nacional de Estabelecimentos de Saúde (CNES); (2) IBGE, Estimativa populacional;

### Proporção de nascidos vivos de mães com 7 ou mais consultas de pré-natal, segundo o quadrimestre, Joinville, 2014-15

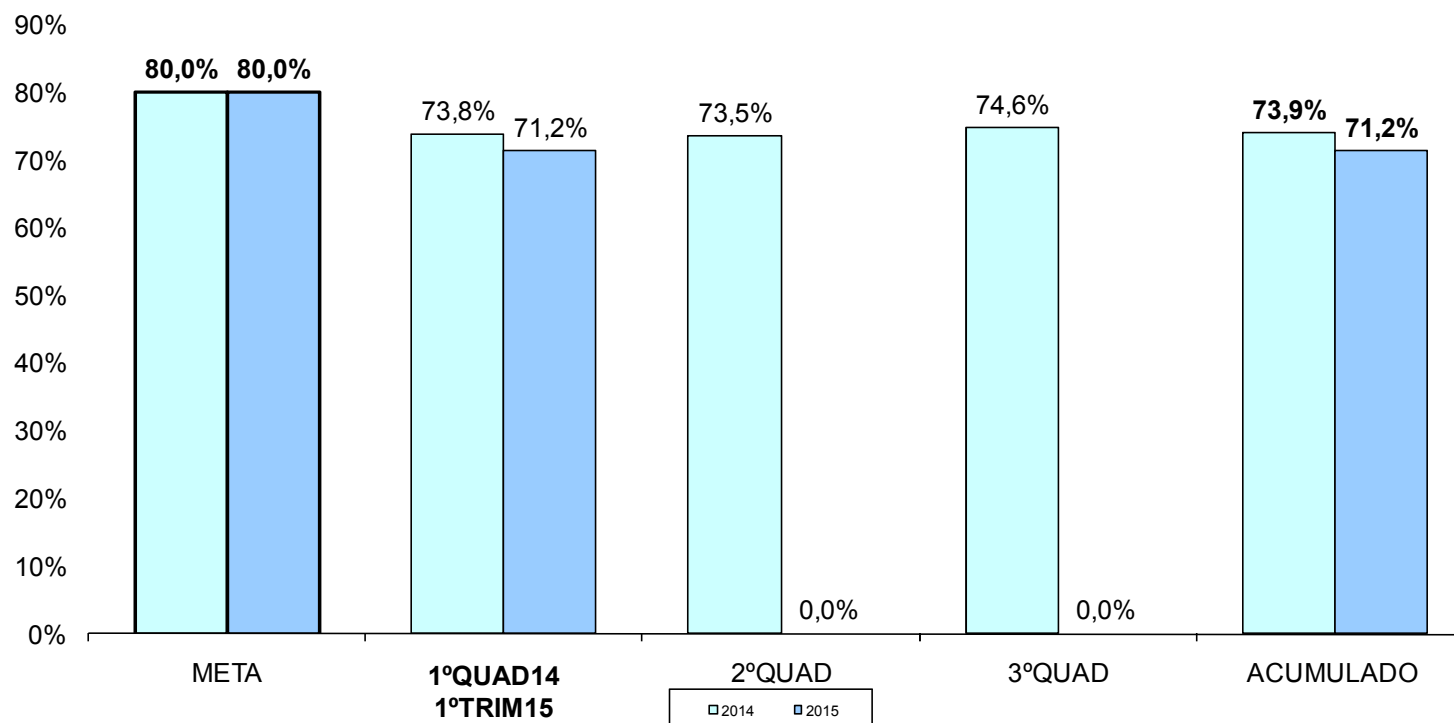

FONTE: UVSIVE, Sistema Nacional de Nascidos Vivos (SINASC);





Óbitos menores de  
1 ano 1ºTRIM15 =  
16

Mortalidade infantil 2014:  
SC – 10,2  
Blumenau – 10,9  
Florianópolis – 11,1



**Coeficiente de mortalidade infantil (por mil nascidos vivos), segundo o quadrimestre, Joinville, 2014-15**

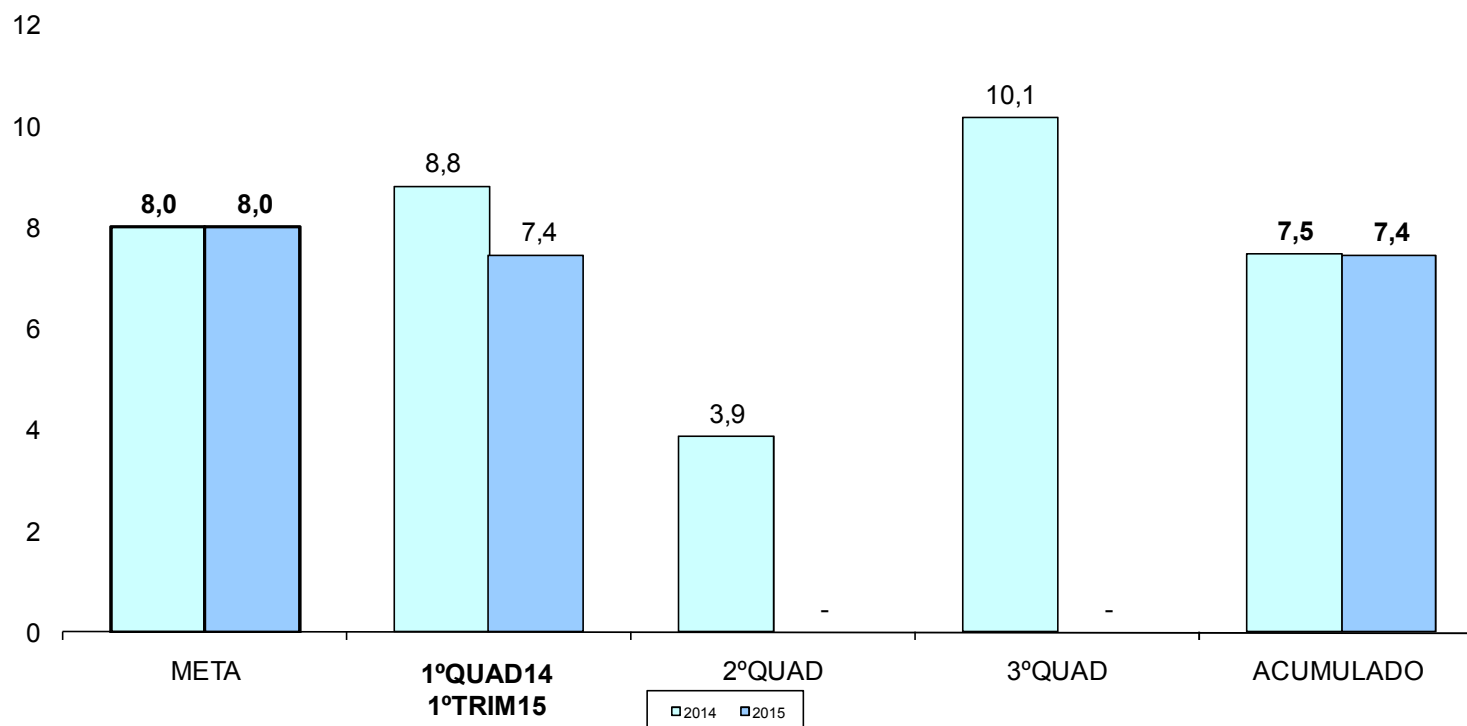

FONTE: (1) UVSIVE, Sistema de Informações de Mortalidade (SIM); (2) UVSIVE, Sistema Nacional de Nascidos Vivos (SINASC);

757 exames\* no  
1ºTRIM15

### Razão do número de testes de sífilis por gestante, segundo o quadrimestre, Joinville, 2014-2015

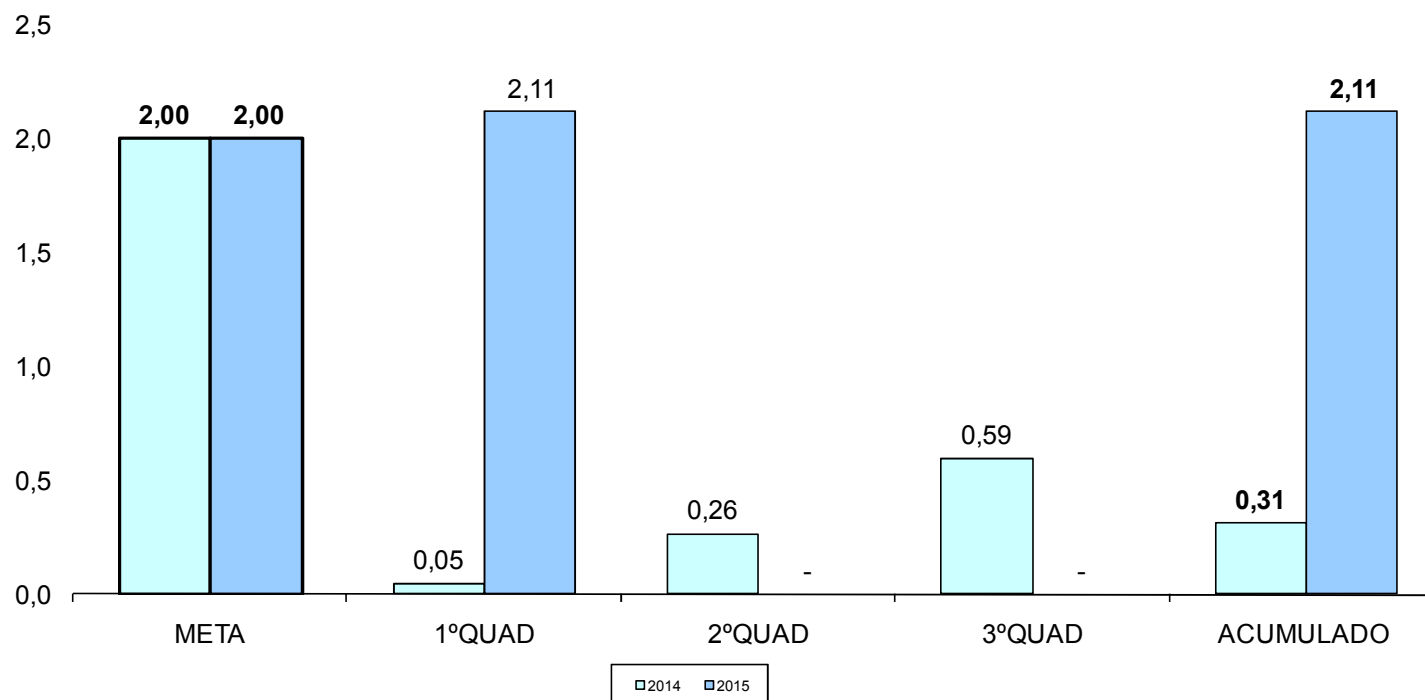

FONTE: (1) UPCA/Controle e Avaliação, Sistema de Informações Ambulatoriais (SIA); (2) UPCA/Controle e Avaliação, Sistema de Informações Hospitalares (SIH);





# VIGILÂNCIA EM SAÚDE E CONTROLE DE ENDEMIAS



# Monitoramento de casos de Dengue



- **285** notificações de suspeita de Dengue
- **231** investigações realizadas para Dengue\*
- **189** investigações descartadas para Dengue (82%)
- **19** investigações aguardam exames (8,2%)
- **23** casos confirmados de Dengue (10%), sendo 02 casos autoctones
- **Nenhum** óbito por Dengue em Joinville

\* Conforme o Guia de Vigilância Epidemiológica do MS, somente é investigado o caso em que se consegue coletar a sorologia para Dengue.

Fonte: UVS - 18/maio



# Campanha de vacina contra a gripe



- **Período:** 04/05 à 22/05, dia “D” 09/05/2015
- **População alvo:** crianças de 6 meses a 5 anos incompletos, gestantes, puérperas, pessoas de 60 anos ou +, portadores de doença crônica, trabalhadores da saúde, população privada de liberdade e funcionários do sistema prisional
- **Meta 80%:** 122.516 pessoas a serem vacinadas
- **Alcançado:** 74.416 pessoas vacinadas - 61% (22/05)



# Campanha de vacina contra a gripe

População alvo	Meta	Alcançado	
Crianças 6 meses a < 5 Anos	32.066	15.668 -	49%
Gestantes	5.885	2.553 -	43%
Puérperas	967	989 -	102%
Idosos	46.378	33.731 -	73%
Trabalhador Saúde	10.205	3.636 -	36%
Doentes Crônicos	27.015	17.839 -	66%

**TOTAL VACINADOS : 74.416 (61%)**

Fonte: UVS - 25/maio



# REDES DE ATENÇÃO



# 5 REDES TEMÁTICAS EM CONSTRUÇÃO

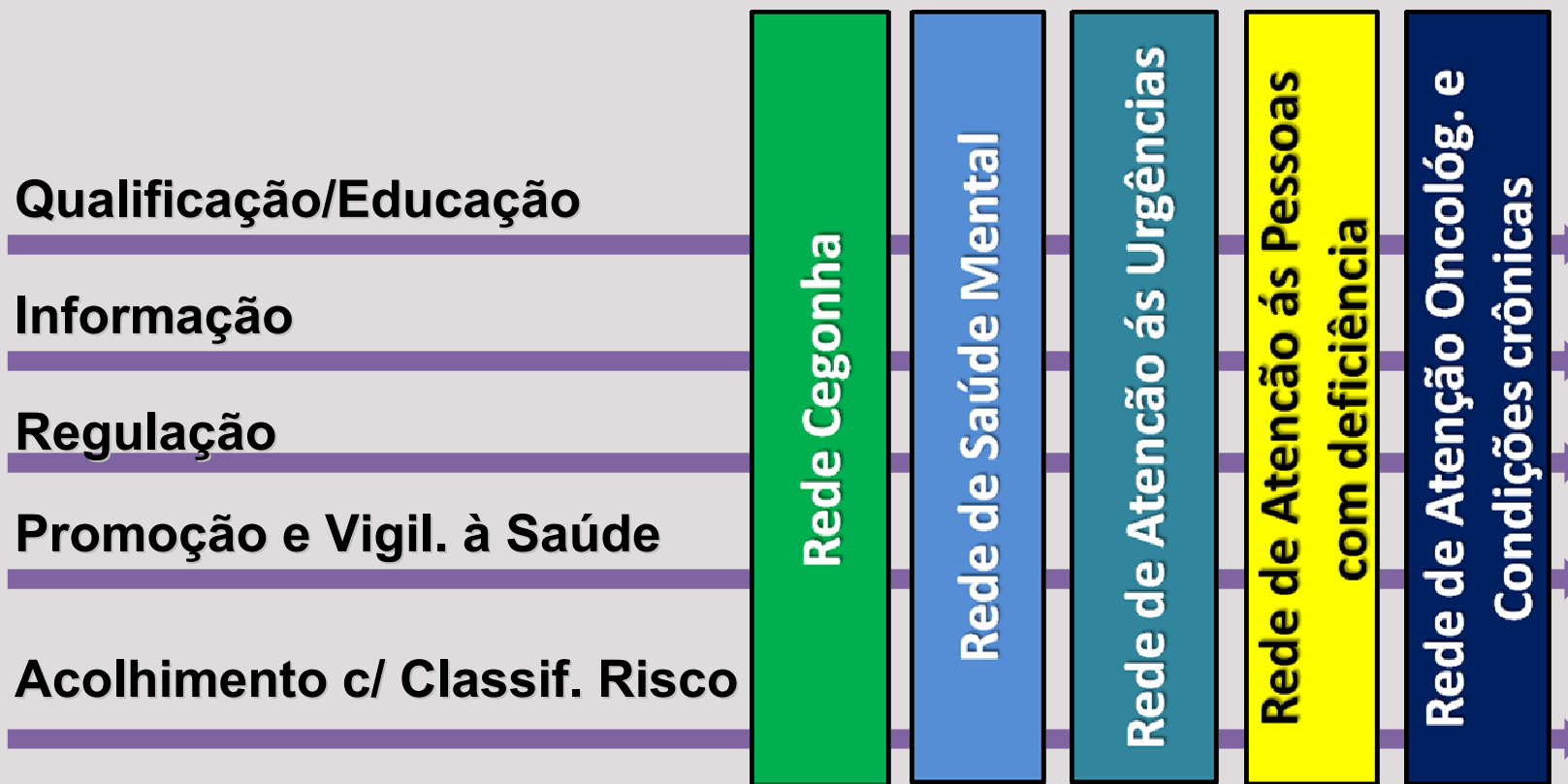

**ATENÇÃO BÁSICA**



- **Grupo de condução municipal**
- **Grupos de discussão de cada rede –**  
reuniões mensais, pautas
- **Projetos em andamento**
- **Monitoramento por indicadores**
- **Grupo de Política Hospitalar –**  
Diretores dos Hospitais, 23<sup>a</sup> Regional, SMS



- **55 UBSs**
- **29 CLS ativos** (4 CLS abrangem 10UBSs)
- **08 CLS desativados:** Aventureiro I, da Ilha, Moinho dos Ventos, Petrópolis, Profipo, Estevão de Matos, Canela, Rio Bonito
- **11 UBSs não dispõem de CLS ativos**
  - 05 pendente eleição: Cubatão, Rio do Ferro & Santa Bárbara, Jardim Iriú, Jardim Edilene; e
  - 06 sem instituição: Anaburgo, Centro, Lagoinha, Dom Gregório, Itinga Continental, Parque Guarani



# AUDITORIAS



## AUDITORIAS 1º QUAD 2015



<b>Unidade Auditada</b>	<b>Finalidade</b>	<b>Status</b>
<b>HOSPITAL MUNICIPAL SÃO JOSÉ</b>	Solicitação leitos AVC Integral e Agudo	<b>Em andamento</b>
<b>HOSPITAL MUNICIPAL SÃO JOSÉ</b>	Relatório de atividades como Centro de Referência na Assistência a Queimados	<b>Concluído</b>
<b>HOSPITAL JESER AMARANTE FARIA</b>	Demora na entrega de exames	<b>Concluído</b>
<b>HOSPITAL BETHESDA</b>	Verificação de negativa de atendimento à gestante, encaminhando-a à MDV	<b>Concluído</b>



# AUDITORIAS 1º QUAD 2015



<b>Unidade Auditada</b>	<b>Finalidade</b>	<b>Status</b>
<b>UNIDADES DE PRONTO ATENDIMENTO</b>	Auditoria nos atendimentos odontológicos	<b>Concluído</b>
<b>PA 24 HORAS SUL</b>	apuração de veracidade de atestado médico	<b>Concluído</b>
<b>PA LESTE</b>	Verificação de conduta de profissional médica que atua na unidade	<b>Em andamento</b>
<b>PA LESTE</b>	Reclamação de atendimento, falta de ética e capacidade profissional de médico que atua na unidade	<b>Concluído</b>





# AUDITORIAS 1º QUAD 2015



<b>Unidade Auditada</b>	<b>Finalidade</b>	<b>Status</b>
<b>ARCD</b> ASSOCIAÇÃO DE REABILITAÇÃO DA CRIANÇA DEFICIENTE	Avaliação de metas qualitativas	<b>Concluído</b>
<b>CLINICA FISIO AVENTUREIRO</b>	Renovação credenciamento em fisioterapia	<b>Concluído</b>
<b>CLÍNICA SÃO MARCOS RADIOLOGIA</b>	Auditoria nos exames de mamografia	<b>Em andamento</b>
<b>LABORATÓRIO GHANEM</b>	Cobrança de procedimento	<b>Concluído</b>



# AUDITORIAS 1º QUAD 2015



<b>Unidade Auditada</b>	<b>Finalidade</b>	<b>Status</b>
<b>UNIDADES DE ATENÇÃO BÁSICA</b>	Atualização CNES/Equipe/profissionais atuantes nas Unidades	Concluído
<b>UNIDADES DE ATENÇÃO BÁSICA</b>	Atualização dos equipamentos odontológicos cadastrados no CNES na Atenção Básica.	Concluído



# OUVIDORIA



# OUVIDORIA

## Dados gerais

A Ouvidoria da Prefeitura de Joinville registrou **1.669 manifestações** relacionadas à Secretaria Municipal de Saúde (SMS) no primeiro quadrimestre de 2015, **aumento de 29%** em relação ao quadrimestre anterior, quando foram registradas 1.296 manifestações.

Destas 1.669 manifestações, **68% encontravam-se respondidas** ao término do período, 24% encontravam-se em atraso em relação ao prazo de 20 dias úteis para resposta (a maioria, pedidos de fiscalizações e vistorias sanitárias e ambientais, que cresceram muito no período) e 7% encontravam-se dentro deste prazo.



# OUVIDORIA

## Constatações

- **Pedidos de fiscalizações e vistorias** sanitárias e ambientais **cresceram 133%**, em função do período de verão e das denúncias de suspeitas de focos de dengue;
- **Reclamações caíram 7%**;
  - Cresceram reclamações por **falta de profissionais (+75%)**, **estrutura e equipamentos de unidades (+18%)** e **produtos (5%)**, como medicamentos;
  - **Mau atendimento (-44%)** e **negativa de atendimento (-55%)** caíram;
  - Demora permaneceu no mesmo patamar do quadrimestre anterior.

# OUVIDORIA

## Teor das manifestações

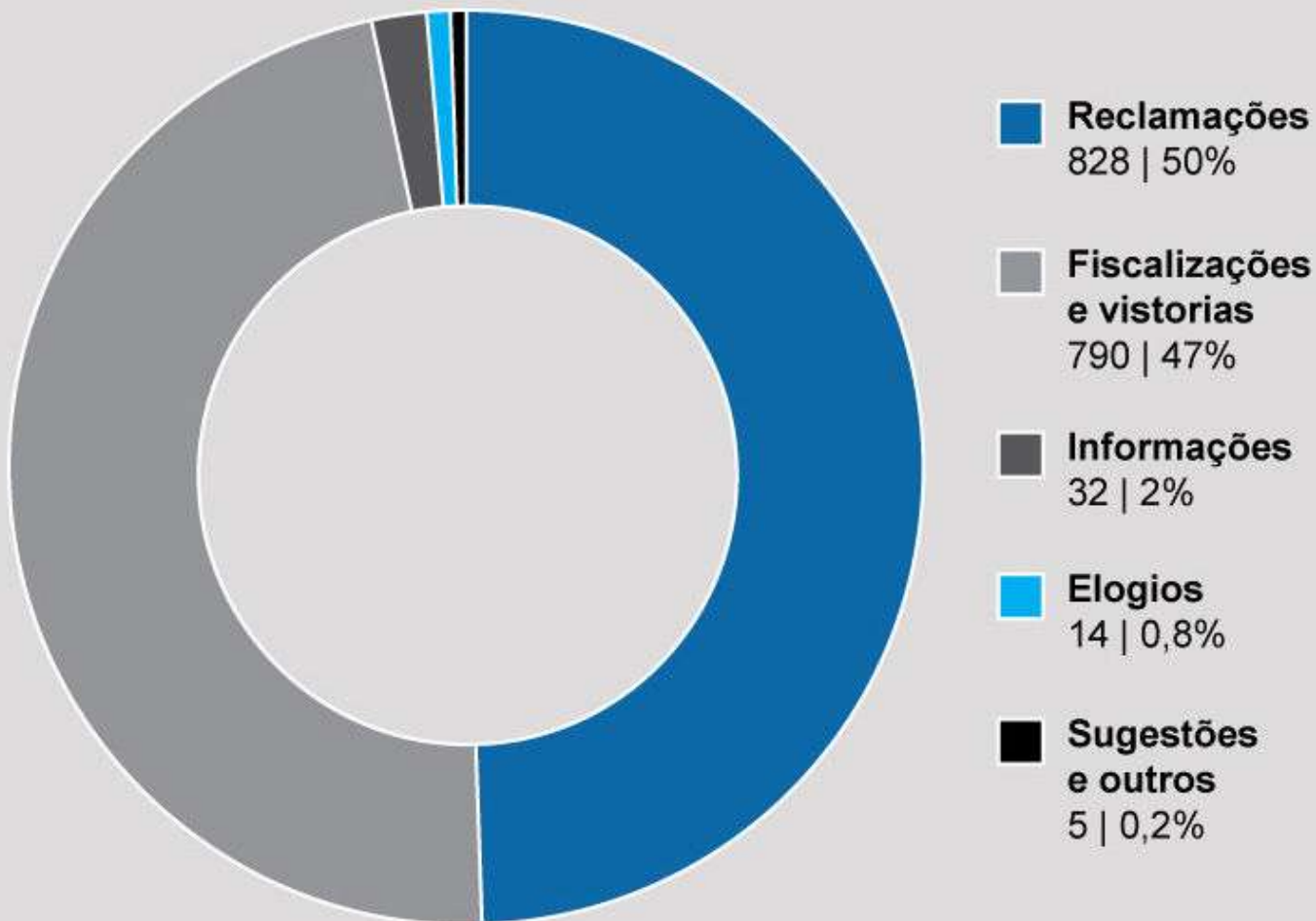

# OUVIDORIA

## Variação das manifestações

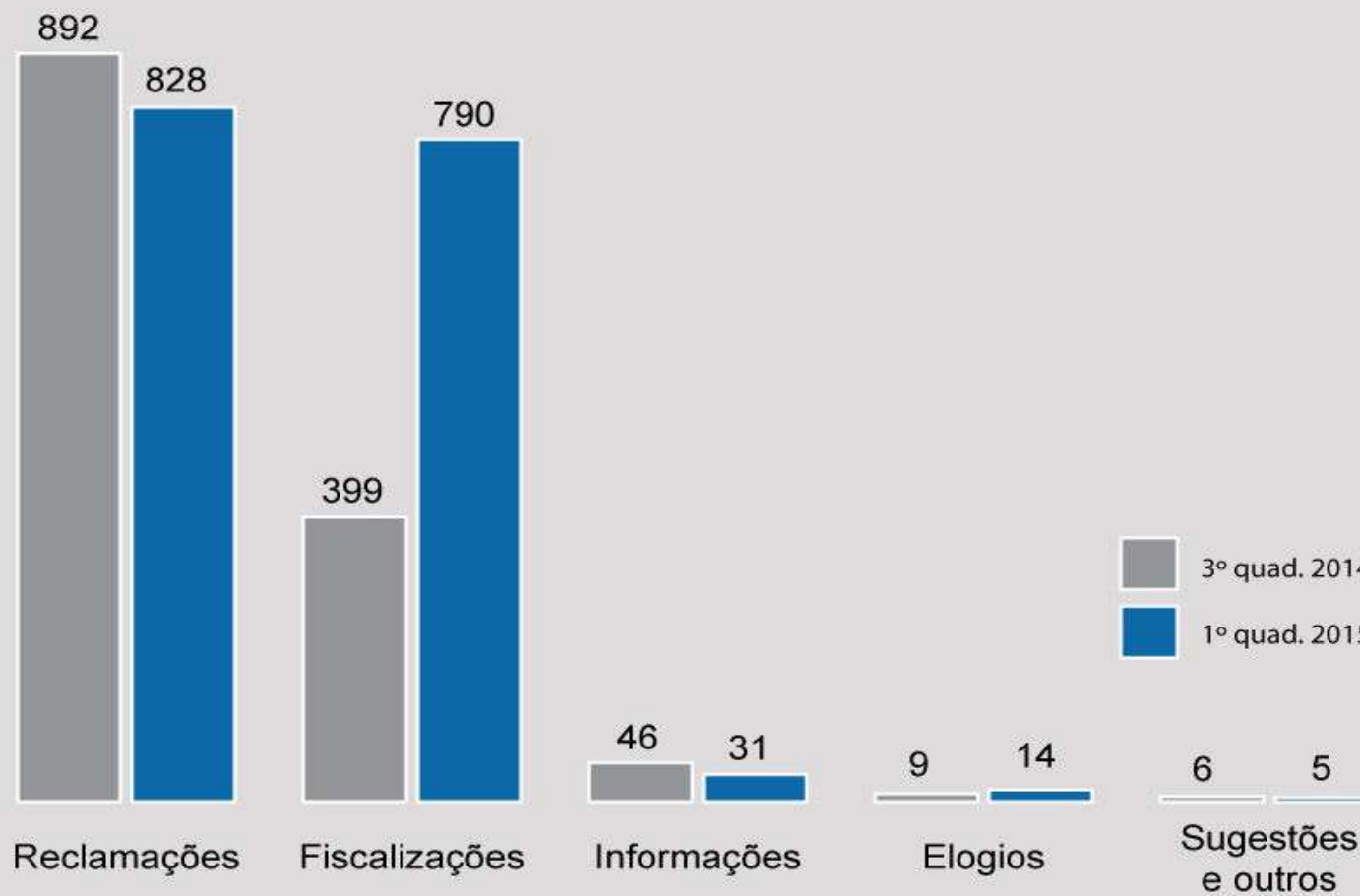

# OUVIDORIA

## Tipos de reclamações

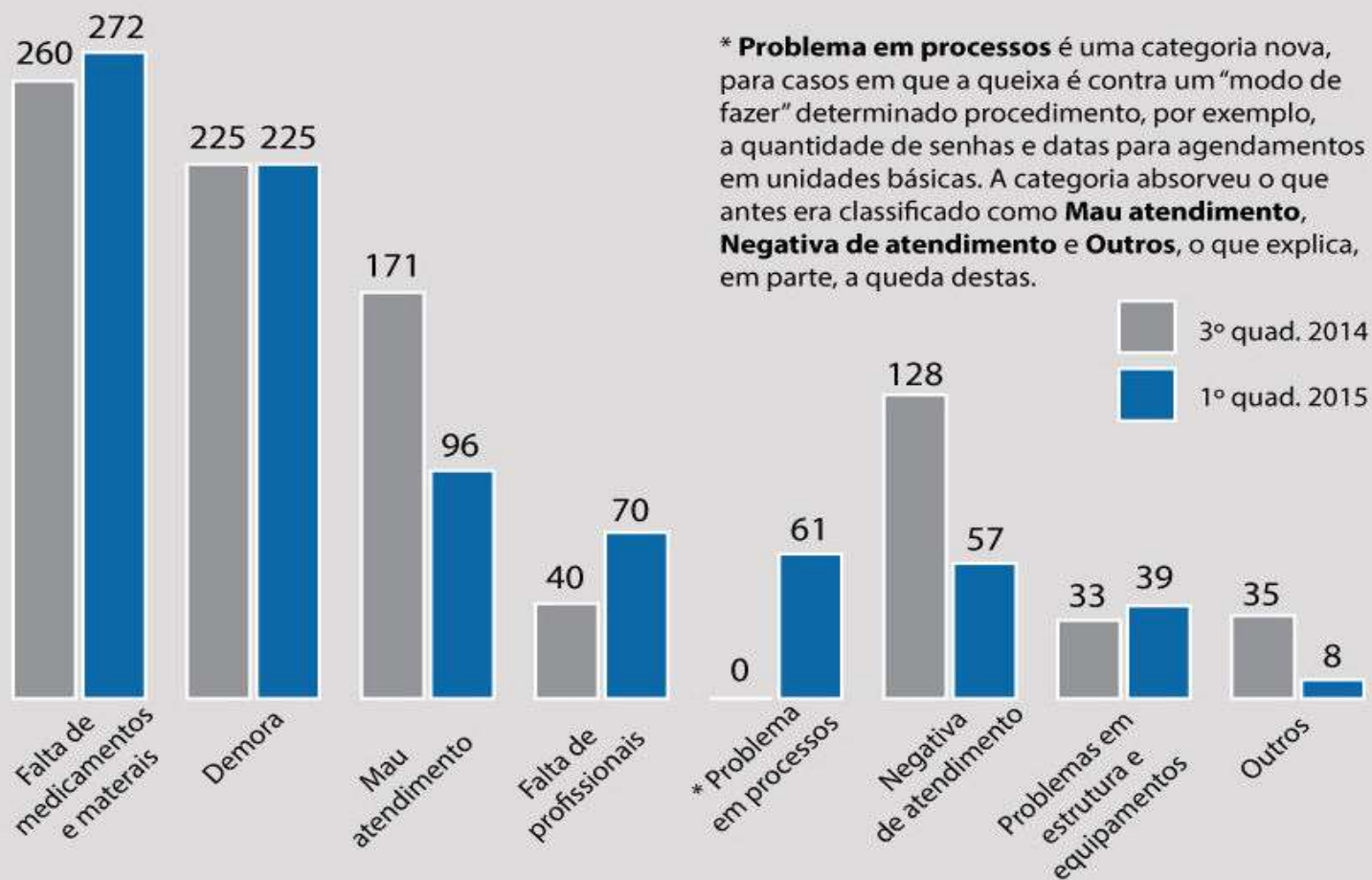



# OUVIDORIA

## Manifestações por gerência

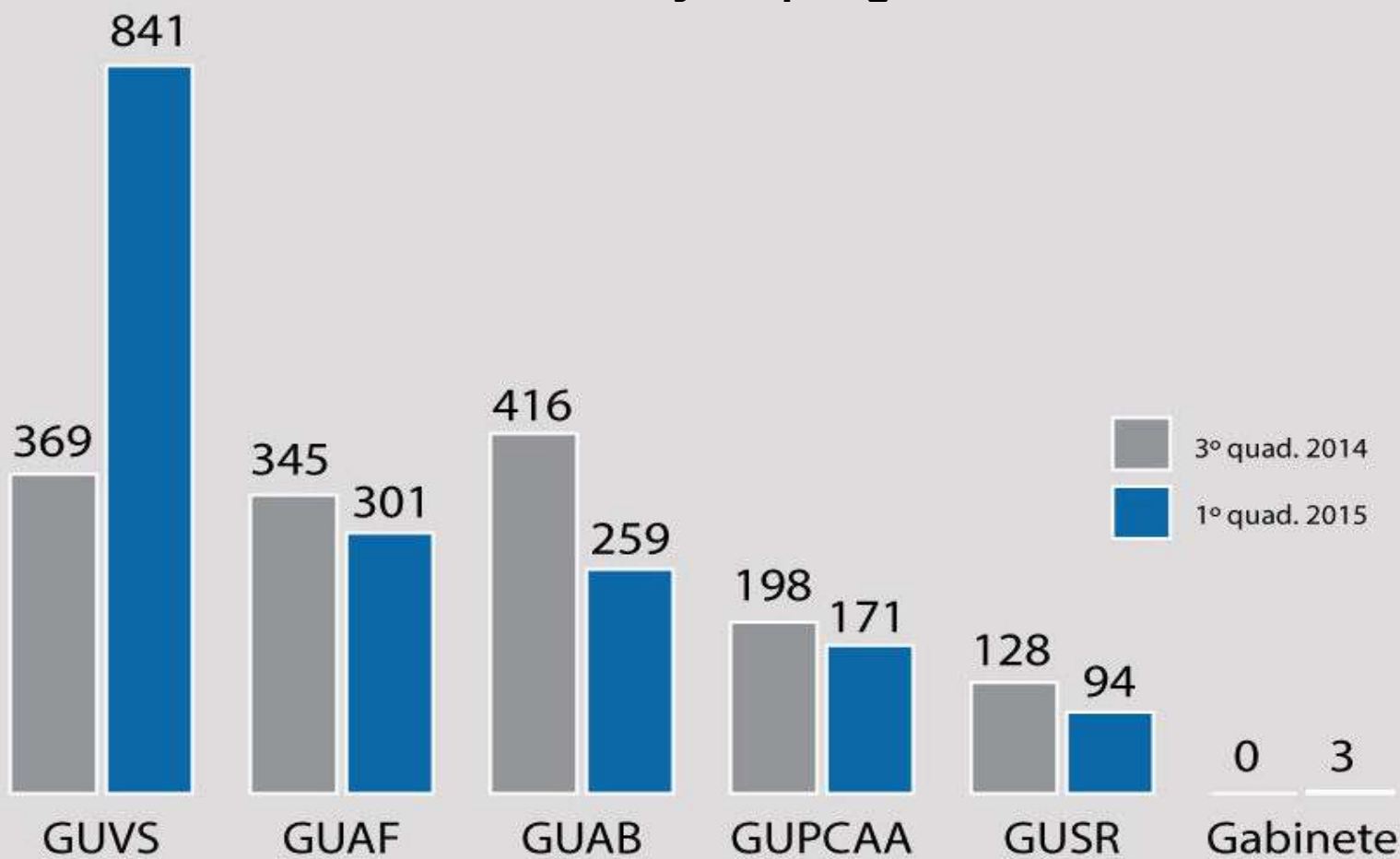

GABINETE/PLANEJAMENTO



# **FINANCEIRO**

## **I QUADRIMESTRE 2015**

**FUNDO MUNICIPAL DE SAÚDE**

**PRESTAÇÃO DE CONTAS**

**FINANCEIRO**



# PREVISÃO DA RECEITA E DESPESA PARA 2015



RECEITAS	ORÇADO
<b>TOTAL DE RECEITAS PREVISTAS</b>	<b>384.185.500,00</b>
Receitas Mobiliárias	1.983.250,00
Transferências do SUS	147.654.000,00
Transferências Estadual	7.876.000,00
Transferência Convênio União	1.000.000,00
Transferência Convênio Estadual	1.000.000,00
Outras Receitas Correntes	240.000,00
Transferências de Capital União	999.999,00
Transferências do Município	223.432.251,00
<b>TOTAL DE DESPESAS PREVISTAS</b>	<b>384.185.500,00</b>



- **LOA – Lei Orçamentária Anual**
- **Nº 7.890 de 11 de dezembro de 2014**



# RECEITAS REALIZADAS



DESCRIÇÃO	ORÇADA	REALIZADA	% DE REALIZAÇÃO
<b>Rec. Ordinários - Próprios</b>	<b>223.172.500,00</b>	<b>59.823.629,63</b>	<b>26,81</b>
Remun. Recursos não vinculados - F. 100	0,00	0,00	0,00
Remun. Recursos não vinculados - F. 102	0,00	55.152,29	100,00
Remun. Recursos não vinculados - F. 200	250,00	276,84	110,74
Outras Receitas - FMS - F. 200	240.000,00	162.682,88	67,78
Transferências Financeiras - F 102	222.932.250,00	59.605.517,62	26,74



DESCRIÇÃO	ORÇADA	REALIZADA	% DE REALIZAÇÃO
<b>Transferências de Convênios da União - F. 233</b>	<b>1.455.000,00</b>	<b>39.245,86</b>	<b>2,70</b>
Remun. Recursos vinculados Convênios da União	455.000,00	39.245,86	8,63
Transferências de Convênios da União	1.000.000,00	0,00	0,00
<b>Transferências de Convênios do Estado</b>	<b>1.455.000,00</b>	<b>377.505,26</b>	<b>25,95</b>
Remun. Recursos vinculados Convênios do Estado	455.000,00	377.505,26	82,97
Transferências de Convênios do Estado	1.000.000,00	0,00	0,00



DESCRIÇÃO	ORÇADA	REALIZADA	% DE REALIZAÇÃO
<b>SAMU</b>	<b>1.886.000,00</b>	<b>674.493,18</b>	<b>35,76</b>
Remun. Recursos vinculados	60.000,00	66.889,18	111,48
SAMU	1.826.000,00	607.604,00	33,28



DESCRIÇÃO	ORÇADA	REALIZADA	% DE REALIZAÇÃO
<b>Recursos da Atenção Básica – F. 238 - UNIÃO</b>	<b>25.115.000,00</b>	<b>9.408.983,31</b>	<b>37,46</b>
Remun. Recursos vinculados	255.000,00	105.361,31	41,32
<b>Transferências Fundo a Fundo</b>	<b>24.860.000,00</b>	<b>9.303.622,00</b>	<b>37,42</b>
Piso da Atenção Básica Fixo	12.110.000,00	4.035.258,00	33,32
Programa Agentes Comunitários de Saúde	6.765.000,00	2.414.334,00	35,69
Programa Estratégia Saúde da Família	4.559.000,00	1.877.990,00	41,19
PAB - Saúde Bucal	126.000,00	52.100,00	41,35
Piso da Atenção Básica Variável	1.300.000,00	923.940,00	71,07





DESCRIÇÃO	ORÇADA	REALIZADA	% DE REALIZAÇÃO
<b>Recursos da Atenção Básica – F. 267 - ESTADO</b>	<b>810.000,00</b>	<b>93.100,00</b>	<b>11,49</b>
Atenção Básica Estado	810.000,00	93.100,00	11,49



DESCRIÇÃO	ORÇADA	REALIZADA	% DE REALIZAÇÃO
<b>Recursos da Atenção Média e Alta Complexidade - F. 238 - UNIÃO</b>	<b>114.486.000,00</b>	<b>44.068.477,04</b>	<b>38,49</b>
Remun. Recursos vinculados	275.000,00	254.850,44	92,67
<b>Transferências Fundo a Fundo</b>	<b>114.211.000,00</b>	<b>43.813.626,60</b>	<b>38,36</b>
FAEC - SAI	13.835.000,00	4.992.012,37	36,08
FAEC - AIH	9.810.000,00	3.241.047,94	33,04
CEO	605.000,00	169.400,00	28,00
CEREST	360.000,00	0,00	0,00
Teto Municipal Média e Alta Complexidade	64.000.000,00	25.285.276,01	39,51
Teto Municipal UPA	3.600.000,00	1.290.480,00	35,85
Teto Municipal Rede Psicossocial	220.000,00	0,00	0,00
Teto Municipal Rede de Urgência	14.850.000,00	5.833.083,16	39,28
Teto Municipal Rede Saúde Mental	2.385.000,00	853.541,58	35,79
Teto Municipal Rede Viver sem Limites	165.000,00	43.121,30	26,13
Teto Municipal Rede Cegonha	4.176.000,00	1.365.728,15	32,70
Teto Municipal Rede Câncer de Colo e Mama	205.000,00	72.414,08	35,32
<b>Teto Municipal Limite Controle do Câncer</b>	<b>0,00</b>	<b>667.522,01</b>	<b>100,00</b>



DESCRIÇÃO	ORÇADA	REALIZADA	% DE REALIZAÇÃO
<b>Recursos da Atenção Média e Alta Complexidade - F. 267 - ESTADO</b>	<b>5.105.000,00</b>	<b>1.620.717,75</b>	<b>31,75</b>
Oxigenoterapia	73.000,00	33.514,20	45,91
CEO	153.000,00	0,00	0,00
Cirurgia Eletiva	580.000,00	1.141.703,12	196,85
Incentivo Hospitalar Estadual	4.255.000,00	287.599,03	6,76
Média e Alta Complexidade do Estado	44.000,00	157.901,40	358,87



DESCRIÇÃO	ORÇADA	REALIZADA	%
<b>Vigilância em Saúde - F. 238</b>	<b>3.475.000,00</b>	<b>1.145.011,68</b>	<b>32,95</b>
Remun. Recursos vinculados	155.000,00	116.196,34	74,97
<b>Transferências União</b>	<b>3.320.000,00</b>	<b>1.028.815,34</b>	<b>30,99</b>
Vigilância e Promoção da Saúde	1.600.000,00	424.414,90	26,53
Piso Fixo de Vigilância Sanitária	800.000,00	362.150,45	45,27
Piso Variável de Vig. E Prom. Da Saúde	800.000,00	242.249,99	30,28
Vigilância Epidemiológica	120.000,00	0,00	0,00



DESCRIÇÃO	ORÇADA	REALIZADA	% DE REALIZAÇÃO
<b>Vigilância em Saúde - F. 236 - ESTADO</b>	<b>71.000,00</b>	<b>0,00</b>	<b>0,00</b>
Vigilância Sanitária do Estado	71.000,00	0,00	0,00



DESCRIÇÃO	ORÇADA	REALIZADA	% DE REALIZAÇÃO
<b>Assistência Farmacêutica - F. 238 - UNIÃO</b>	<b>2.689.000,00</b>	<b>892.952,43</b>	<b>33,21</b>
Remun. Recursos vinculados	32.000,00	7.413,91	23,17
Programa Assistência Farmacêutica	2.657.000,00	885.538,52	33,33
<b>Assistência Farmacêutica - F. 267- ESTADO</b>	<b>1.890.000,00</b>	<b>390.678,76</b>	<b>20,67</b>
Programa Assistência Farmacêutica	1.890.000,00	390.678,76	20,67

***OBS.: O Município investiu em medicamentos do elenco no período - R\$ 1.064.000,00.***



DESCRIÇÃO	ORÇADA	REALIZADA	%
<b>Recursos de Gestão em Saúde - F. 238</b>	<b>1.099.000,00</b>	<b>148.543,11</b>	<b>13,52</b>
Remun. Recursos vinculados	99.000,00	48.543,11	49,03
Outros Programas SUS	1.000.000,00	100.000,00	10,00
<b>Recursos FNS - Fundo a Fundo - F. 238</b>	<b>1.197.000,00</b>	<b>137.313,83</b>	<b>11,47</b>
Remun. Recursos vinculados	<b>197.000,00</b>	<b>137.313,83</b>	<b>69,70</b>
Transferências Recursos SUS -	1.000.000,00	0,00	<b>0,00</b>



# TOTAL DA RECEITA E TRANSFERÊNCIAS NO PERÍODO

<b>ORÇADA</b>	<b>REALIZADA</b>	<b>%</b>
<b>384.185.500,00</b>	<b>118.820.684,84</b>	<b>30,92</b>





# DESPESAS REALIZADAS



DESCRIÇÃO	ORÇADA	LIQUIDADA	%
Pessoal	206.885.990,00	63.354.354,80	30,62
Material de Consumo	25.000.000,00	5.057.728,26	20,23
Material de Consumo - Distribuição Gratuita	9.860.000,00	2.028.568,52	20,57
Serviços de Terceiros	44.069.550,00	13.314.762,73	30,21
Investimentos	9.888.960,00	490.509,02	4,96
Decisões Judiciais	15.000.000,00	521.494,41	3,48
Outras despesas anos anteriores	1.000.000,00	401.542,87	40,15
Outros serviços e encargos	72.481.000,00	25.044.992,12	34,55
<b>TOTAL DAS DESPESAS</b>	<b>384.185.500,00</b>	<b>110.213.952,73</b>	<b>28,69</b>



<b>DESCRIÇÃO</b>	<b>LIQUIDADA</b>
Hospital Regional, Darcy Vargas e Hosp. Infantil	5.823.349,62
CIS NORDESTE	821.971,50
Instituto Vida	2.863.202,98
HMSJ	7.077.101,23
Bethesda	2.032.374,98
Clínicas e Laboratórios	6.426.991,81
<b>TOTAL DAS DESPESAS</b>	<b>25.044.992,12</b>



# DISPONIBILIDADES FINANCEIRA



SITUAÇÃO	2.014	2.015
<b>Disponível + Realizável</b>	<b>41.129.494,03</b>	<b>53.155.276,81</b>
Bco. CC Movimento	0,00	15,01
Bco. CC Aplicação	40.295.315,93	49.754.462,18
Créditos a receber	834.178,10	3.400.799,62
<b>Contas a pagar</b>	<b>43.600.364,54</b>	<b>40.825.290,57</b>
<b>SALDO FINAL</b>	<b>-2.470.870,51</b>	<b>12.329.986,24</b>

# OBRIGADO (A)!

