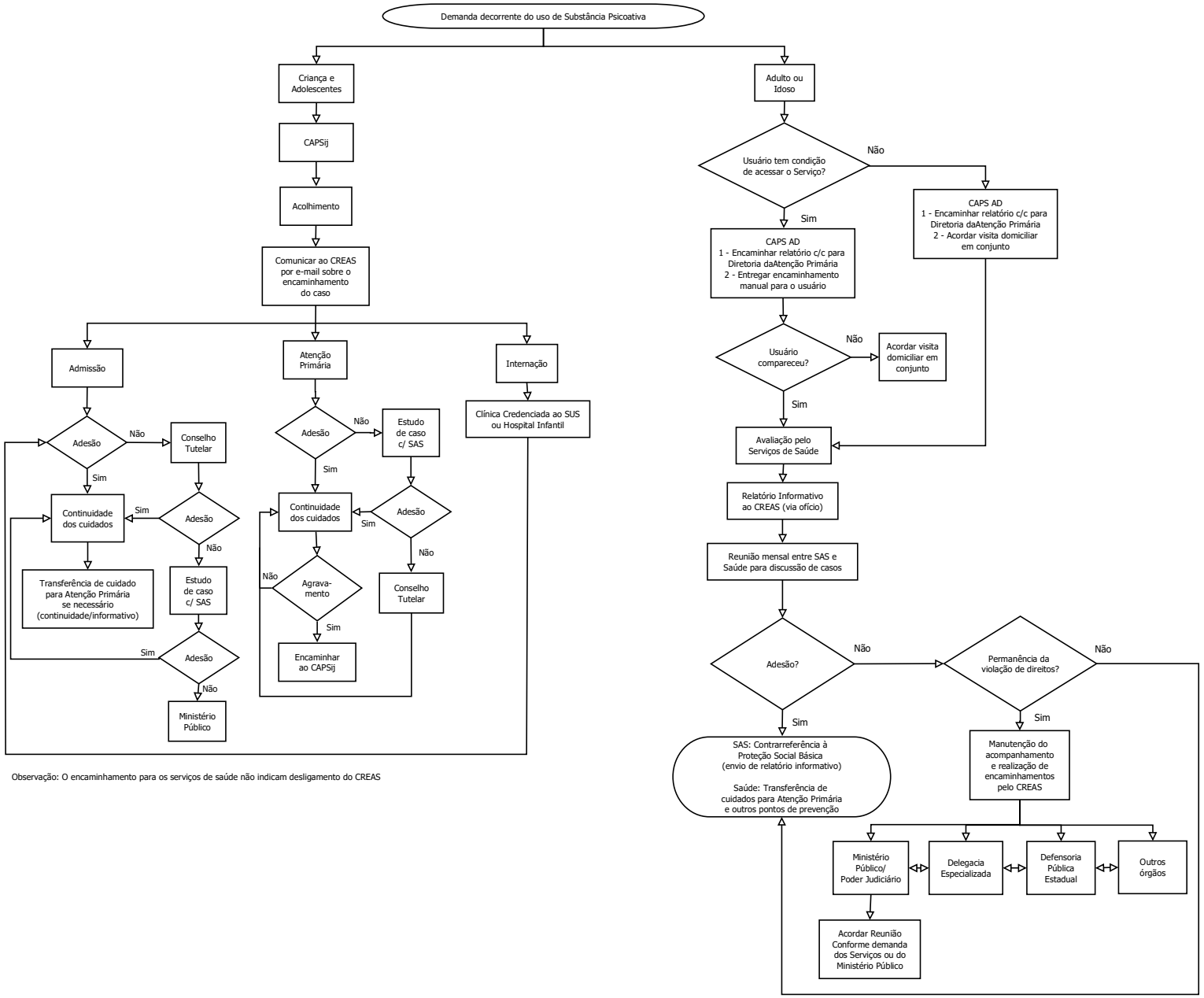

Observação: O encaminhamento para os serviços de saúde não indicam desligamento do CREAS