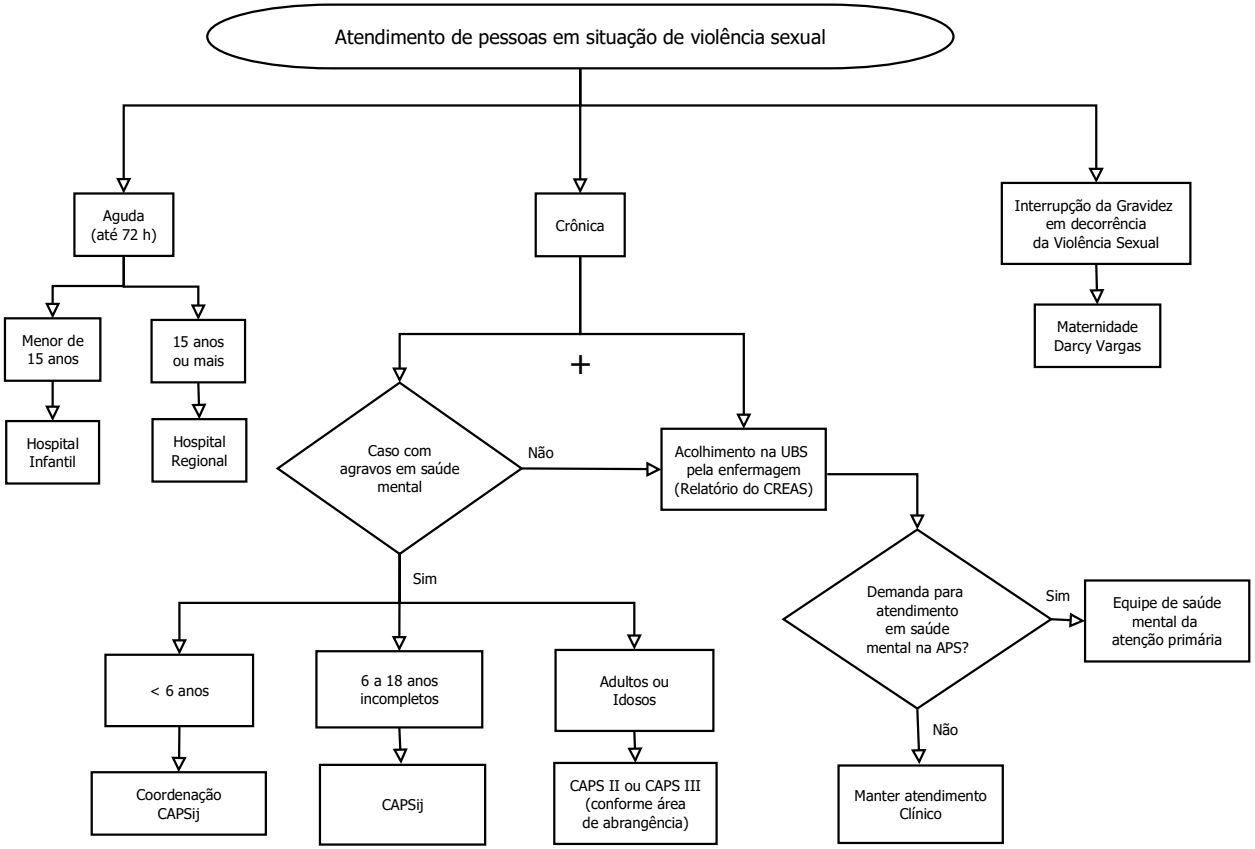

*O Projeto Técnico Terapeutico do CAPSi atende pessoas de 10 a 18 anos.
As excessões serão discutidas diretamente com a coordenação do serviço.