1 SITUAÇÃO
sem escala

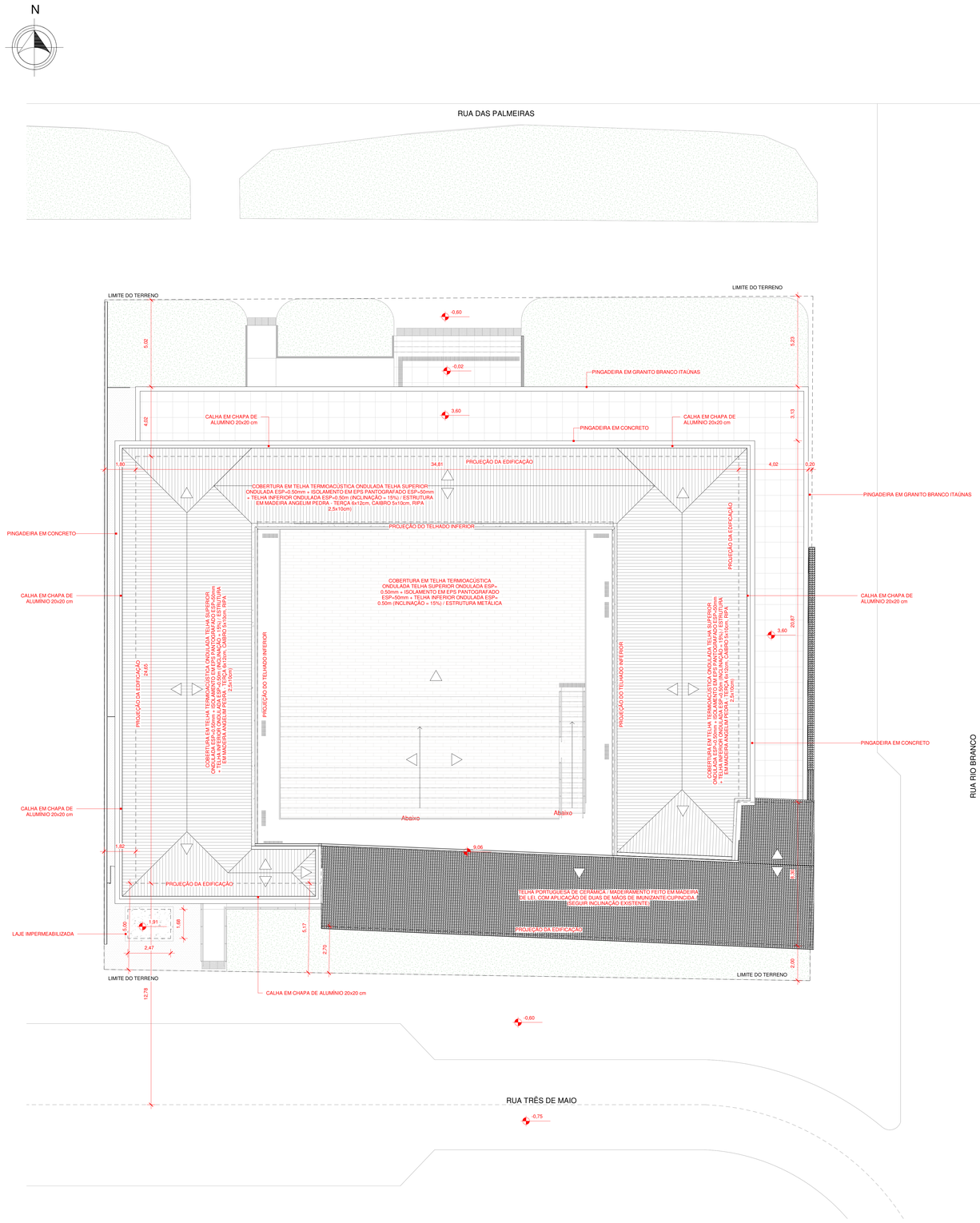

2 IMPLANTAÇÃO
1 : 100

QUADRO DE ÁREAS

NOME	ÁREA COBERTA ABERTA	ÁREA COBERTA FECHADA	ÁREA DESCOBERTA	ÁREA PERMEÁVEL	A. TOTAL EDIFICÁVEL	A. TOTAL CONSTRUÍDA
ÁREA EXTERNA						
CALÇADA	0,00 m²	0,00 m²	0,00 m²	24,45 m²	0,00 m²	0,00 m²
CALÇADA FRONTAL	0,00 m²	0,00 m²	0,00 m²	20,37 m²	0,00 m²	0,00 m²
CALÇADA FUNDOS	0,00 m²	0,00 m²	0,00 m²	34,21 m²	0,00 m²	0,00 m²
DEPÓSITO DE LIXO PERMANENTE	0,00 m²	0,00 m²	0,00 m²	17,41 m²	0,00 m²	0,00 m²
JARDIM 01	0,00 m²	0,00 m²	0,00 m²	41,19 m²	0,00 m²	0,00 m²
JARDIM 02	0,00 m²	0,00 m²	0,00 m²	22,60 m²	0,00 m²	0,00 m²
JARDIM 03	0,00 m²	0,00 m²	0,00 m²	85,16 m²	0,00 m²	0,00 m²
JARDIM 04	0,00 m²	0,00 m²	0,00 m²	86,11 m²	0,00 m²	0,00 m²
SUBESTAÇÃO	0,00 m²	4,39 m²	0,00 m²	0,00 m²	0,00 m²	4,39 m²
ÁREA EXTERNA TOTAL	0,00 m²	4,39 m²	0,00 m²	331,50 m²	0,00 m²	4,39 m²

PAVIMENTO TÉRREO						
CASA DE BOMBAS	0,00 m²	11,91 m²	0,00 m²	0,00 m²	0,00 m²	11,91 m²
CISTERNA	0,00 m²	20,07 m²	0,00 m²	0,00 m²	0,00 m²	20,07 m²
EDIFICAÇÃO - TÉRREO	0,00 m²	1062,24 m²	0,00 m²	0,00 m²	1062,24 m²	1062,24 m²
ESCADA DE ACESSO	0,00 m²	0,00 m²	21,65 m²	0,00 m²	0,00 m²	0,00 m²
PAREDE ANTIGA	0,00 m²	9,69 m²	0,00 m²	0,00 m²	9,69 m²	9,69 m²
RAMPA DE ACESSO	0,00 m²	0,00 m²	17,10 m²	0,00 m²	0,00 m²	0,00 m²
SAÍDA DE EMERGÊNCIA	0,00 m²	0,00 m²	14,94 m²	0,00 m²	0,00 m²	0,00 m²
TERRAÇO	98,65 m²	0,00 m²	0,00 m²	0,00 m²	98,65 m²	98,65 m²
ÁREA TÉRREO TOTAL	98,65 m²	1103,91 m²	53,69 m²	0,00 m²	1170,57 m²	1202,56 m²

PAVIMENTO SUPERIOR						
CASA DE BOMBAS	0,00 m²	11,91 m²	0,00 m²	0,00 m²	0,00 m²	11,91 m²
EDIFICAÇÃO - SUPERIOR	0,00 m²	664,86 m²	0,00 m²	0,00 m²	664,86 m²	664,86 m²
PAREDE ANTIGA	0,00 m²	9,69 m²	0,00 m²	0,00 m²	9,69 m²	9,69 m²
RESERVATÓRIO DE ÁGUA	0,00 m²	20,07 m²	0,00 m²	0,00 m²	0,00 m²	20,07 m²
TERRAÇO	0,00 m²	0,00 m²	235,53 m²	0,00 m²	0,00 m²	0,00 m²
ÁREA SUPERIOR TOTAL	0,00 m²	706,53 m²	235,53 m²	0,00 m²	674,55 m²	706,53 m²

ÁREA TOTAL	98,65 m²	1814,83 m²	289,21 m²	331,50 m²	1845,12 m²	1913,48 m²

ÁREA DO TERRENO	**1596,00 m²**

INFORMAÇÕES GERAIS

CONSULTA DE VIABILIDADE TÉCNICA	68232
ÍNDICES URBANÍSTICOS	
MACROZONEAMENTO / SETOR	AUAP/SE-01
CATEGORIA DE USO	INSTITUCIONAL
COEFICIENTE DE APROVEITAMENTO DO LOTE (CAL)	1,15
TAXA DE OCUPAÇÃO	75,62%
TAXA DE PERMEABILIDADE	20,77%

Nº	DESCRIÇÃO	VISTO	DATA
4	REVISÃO 04 (COMPATIBILIZAÇÃO FINAL DE PROJETO)		13/07/2021
3	REVISÃO 03 CONFORME ANÁLISE 4 DO PROJETO LEGAL		11/06/2021
2	REVISÃO 02 CONFORME PARECER 8457827		21/05/2021
1	REVISÃO 01		08/02/2021
0	EMISSÃO INICIAL		08/12/2020

OBS.: TODAS AS MEDIDAS DEVEM SER CONFERIDAS EM OBRA. CASO SEJA NECESSÁRIO ALGUMA ALTERAÇÃO, ENTRAR EM CONTATO COM O PROJETISTA RESPONSÁVEL.
OBS.: O NÍVEL 0,00m DO PROJETO ARQUITETÔNICO É REFERENTE AO NÍVEL 5,25m DO LEVANTAMENTO TOPOGRÁFICO.

APROVAÇÕES

CLIENTE: Ademar Stringari Junior
MUNICÍPIO DE JOINVILLE

RESPONSÁVEL TÉCNICO: GUILHERME SILVEIRA DE OLIVEIRA:00492851905
Assinado de forma digital por GUILHERME SILVEIRA DE OLIVEIRA:00492851905
Dados: 2021.07.27 15:21:35 -03'00'
GUILHERME SILVEIRA DE OLIVEIRA
CREA/SC 128804-6

ENGEPLANTI PROJETOS E SUPERVISÃO

PREFEITURA DE JOINVILLE

EQUIPE TÉCNICA DA EMPRESA
ENGENHEIRO CIVIL CREA/SC 128804-6

CLIENTE: **MUNICÍPIO DE JOINVILLE**	CNPJ: 83.169.623/0001-10
OBRA: **CENTRO DE FORMAÇÃO DA SECRETARIA DE EDUCAÇÃO**	INSCRIÇÃO IMOBILIÁRIA: 13.20.24.21.0274
ENDEREÇO: RUA TRÊS DE MAIO, 151, CENTRO - JOINVILLE/SC	
DISCIPLINA: ARQUITETURA	ARQUIVO: 497-19_ARQ_PE_R04 / DATA: JUN / 2021
CONTEÚDO: SITUAÇÃO, IMPLANTAÇÃO	ETAPA: PROJETO EXECUTIVO / PRANCHA: ARQ **01**/15
	ESCALA: INDICADA

Engeplanti Consultoria LTDA.: CREA nº 163388-0 / CNPJ 23.002.667/0001-29
Rua Cristóvão Nunes Pires, 110 - CEP 88010-120 - Florianópolis / Fone: (48) 99969-3345 / e-mail: guilherme@engeplanti.com.br

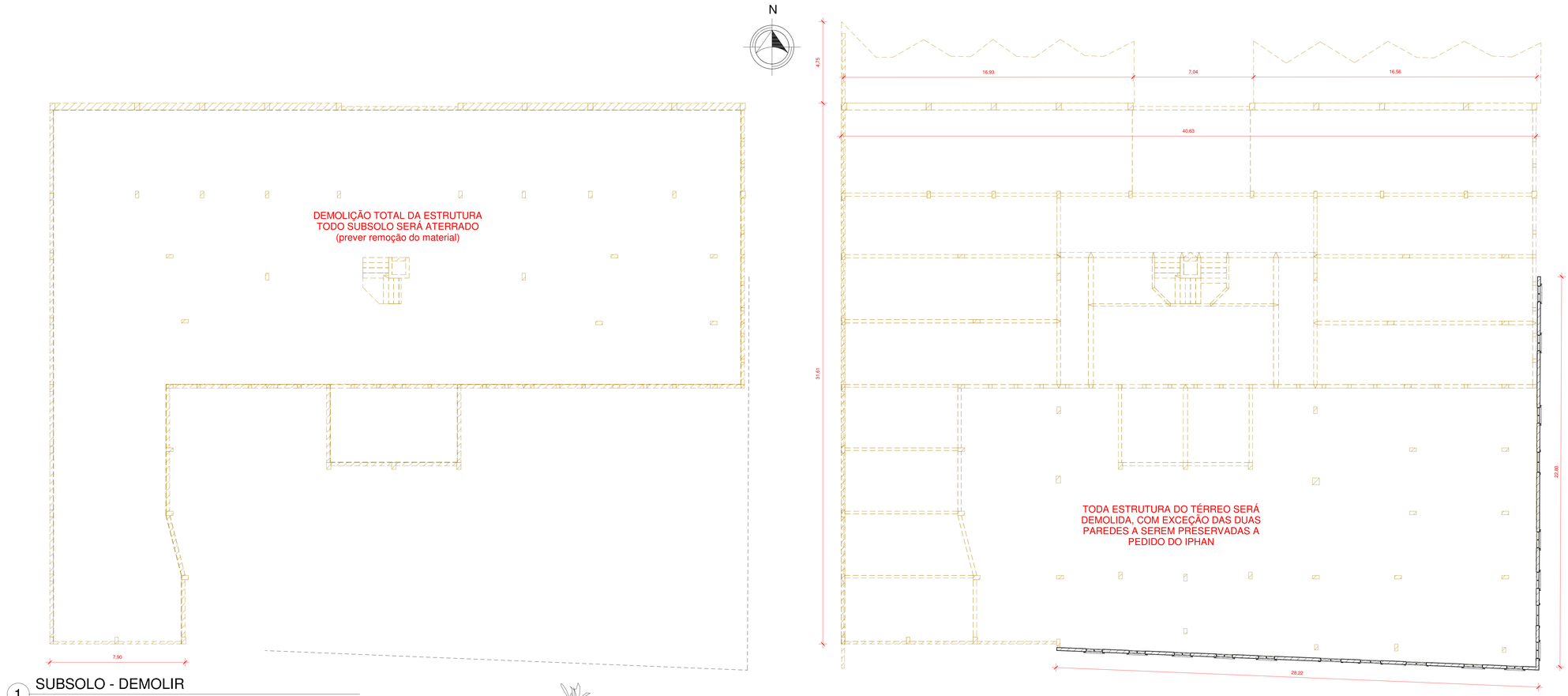

1 SUBSOLO - DEMOLIR
1 : 100

2 TÉRREO DEMOLIR
1 : 100

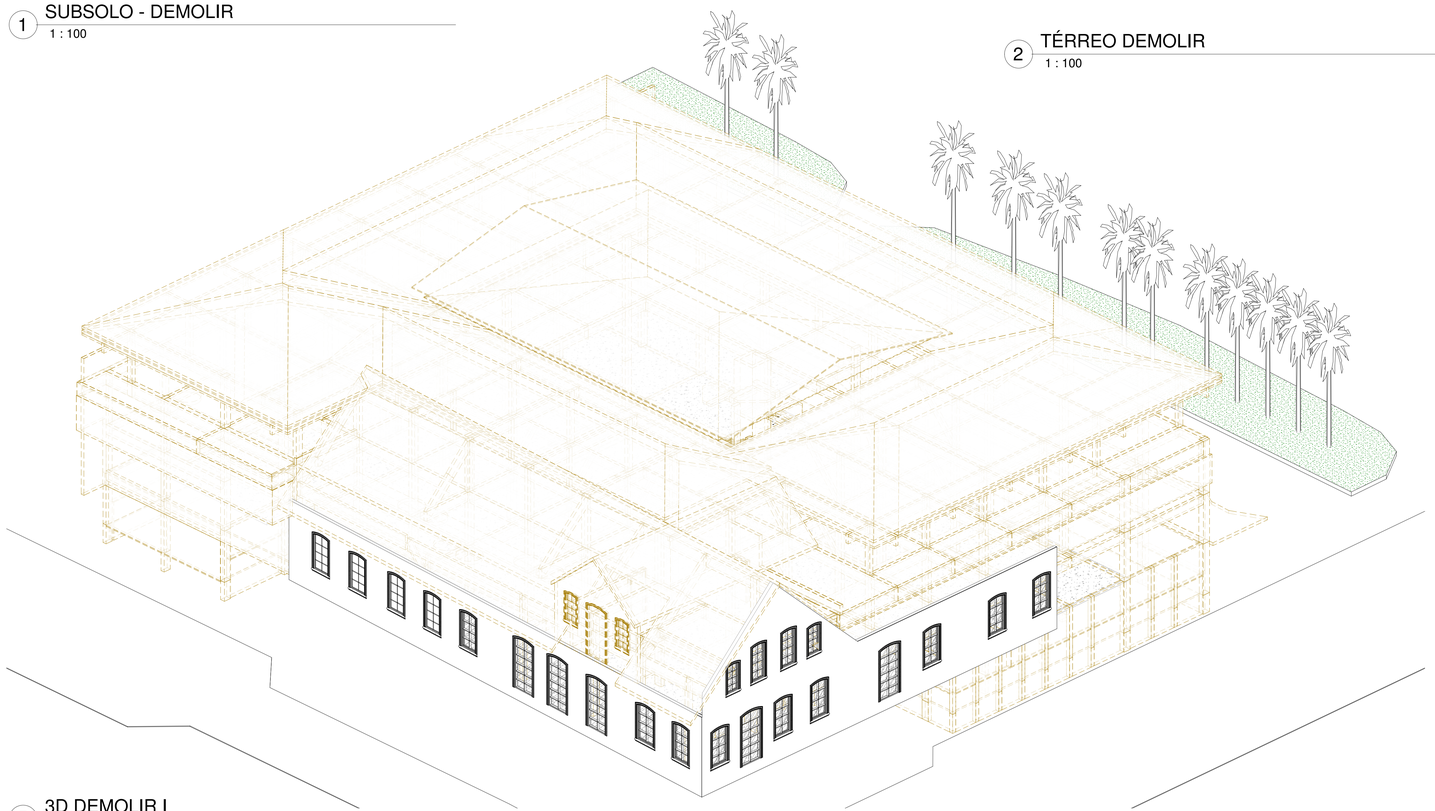

5 3D DEMOLIR I

Nº	DESCRIÇÃO	VISTO	DATA
2	REVISÃO 02 CONFORME PARECER 8457827		21/05/2021
1	REVISÃO 01		08/02/2021
0	EMISSÃO INICIAL		08/12/2020

OBS.: TODAS AS MEDIDAS DEVEM SER CONFERIDAS EM OBRA. CASO SEJA NECESSÁRIO ALGUMA ALTERAÇÃO, ENTRAR EM CONTATO COM O PROJETISTA RESPONSÁVEL.
OBS.: O NÍVEL 0,00m DO PROJETO ARQUITETÔNICO É REFERENTE AO NÍVEL 5,25m DO LEVANTAMENTO TOPOGRÁFICO.

APROVAÇÕES

CLIENTE: Ademar Stringari Junior — MUNICÍPIO DE JOINVILLE

RESPONSÁVEL TÉCNICO: GUILHERME SILVEIRA DE OLIVEIRA:00492851905 — GUILHERME SILVEIRA DE OLIVEIRA — CREA/SC 128804-9

Assinado de forma digital por GUILHERME SILVEIRA DE OLIVEIRA:00492851905
Dados: 2021.07.27 15:22:09 -03'00'

ENGEPLANTI PROJETOS E SUPERVISÃO

EQUIPE TÉCNICA DA EMPRESA

PREFEITURA DE JOINVILLE

CREA/SC PESSOA JURÍDICA 128804-9

CLIENTE: **MUNICÍPIO DE JOINVILLE** — CNPJ: 83.169.623/0001-10

OBRA: **CENTRO DE FORMAÇÃO DA SECRETARIA DE EDUCAÇÃO** — INSCRIÇÃO IMOBILIÁRIA: 13.20.24.21.0274

ENDEREÇO: RUA TRÊS DE MAIO, 151, CENTRO - JOINVILLE/SC

DISCIPLINA: ARQUITETURA	ARQUIVO: 497-19_ARQ_PE_R04	DATA: JUN / 2021
CONTEÚDO: SUBSOLO E TÉRREO - DEMOLIR	ETAPA: PROJETO EXECUTIVO	PRANCHA: ARQ **02**/15
	ESCALA: INDICADA	

Engeplanti Consultoria LTDA.: CREA nº 163388-0 / CNPJ 23.002.667/0001-29
Rua Cristóvão Nunes Pires, 110 - CEP 88010-120 - Florianópolis / Fone: (48) 99969-3345 / e-mail: guilherme@engeplanti.com.br

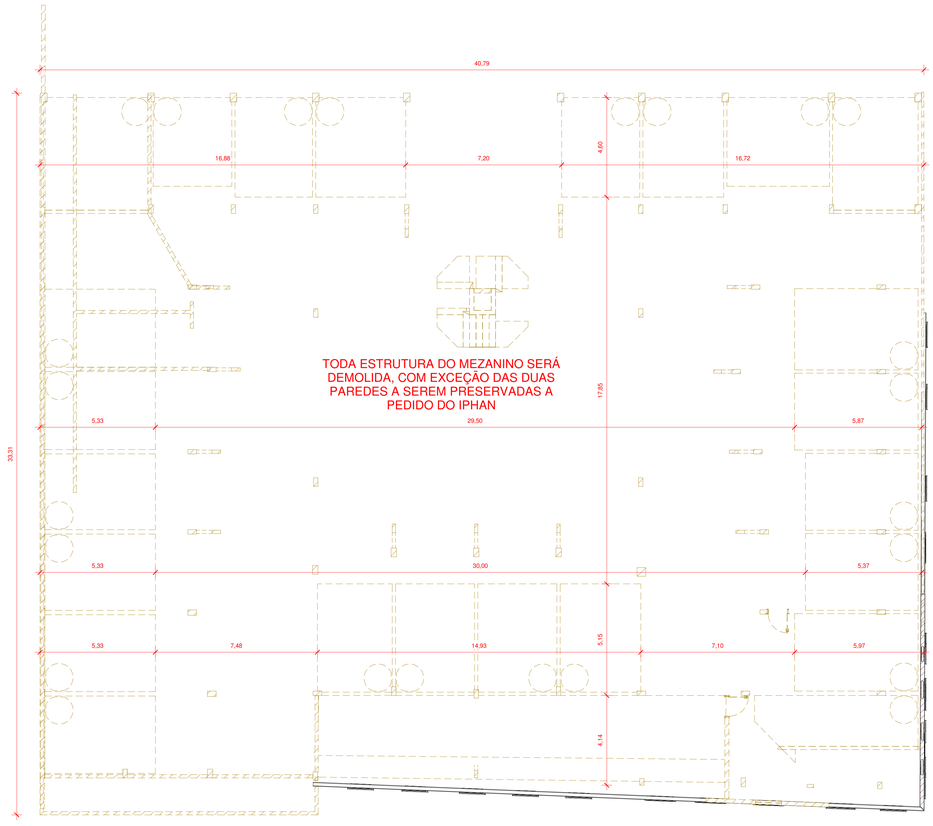

1 MEZANINO EXISTENTE
1 : 100

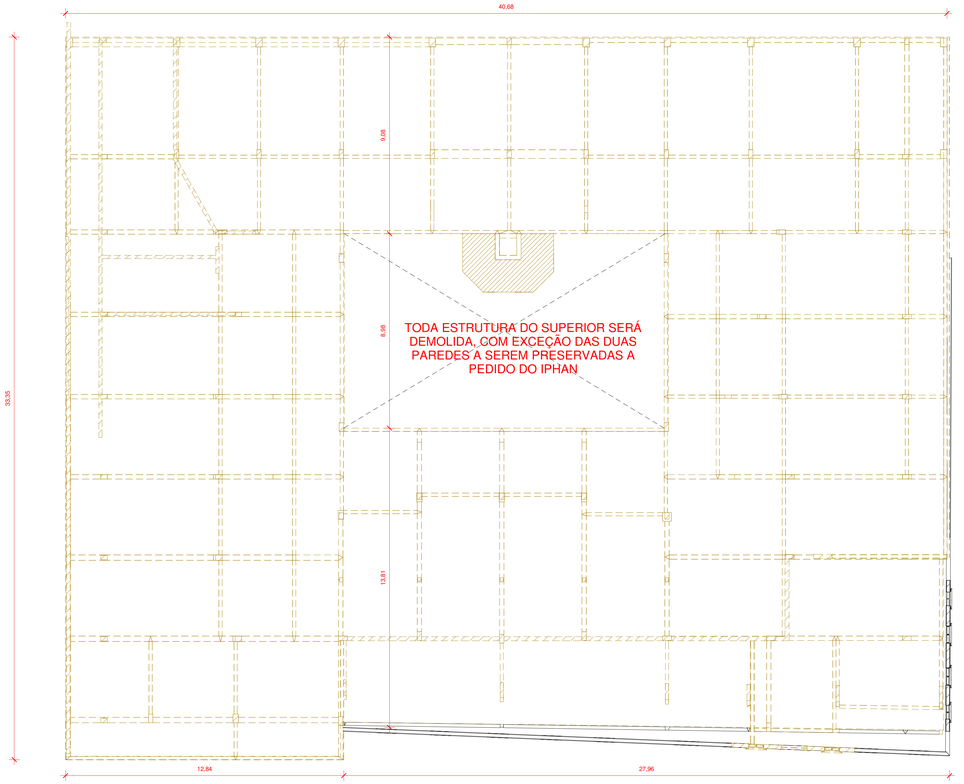

2 SUPERIOR DEMOLIR
1 : 100

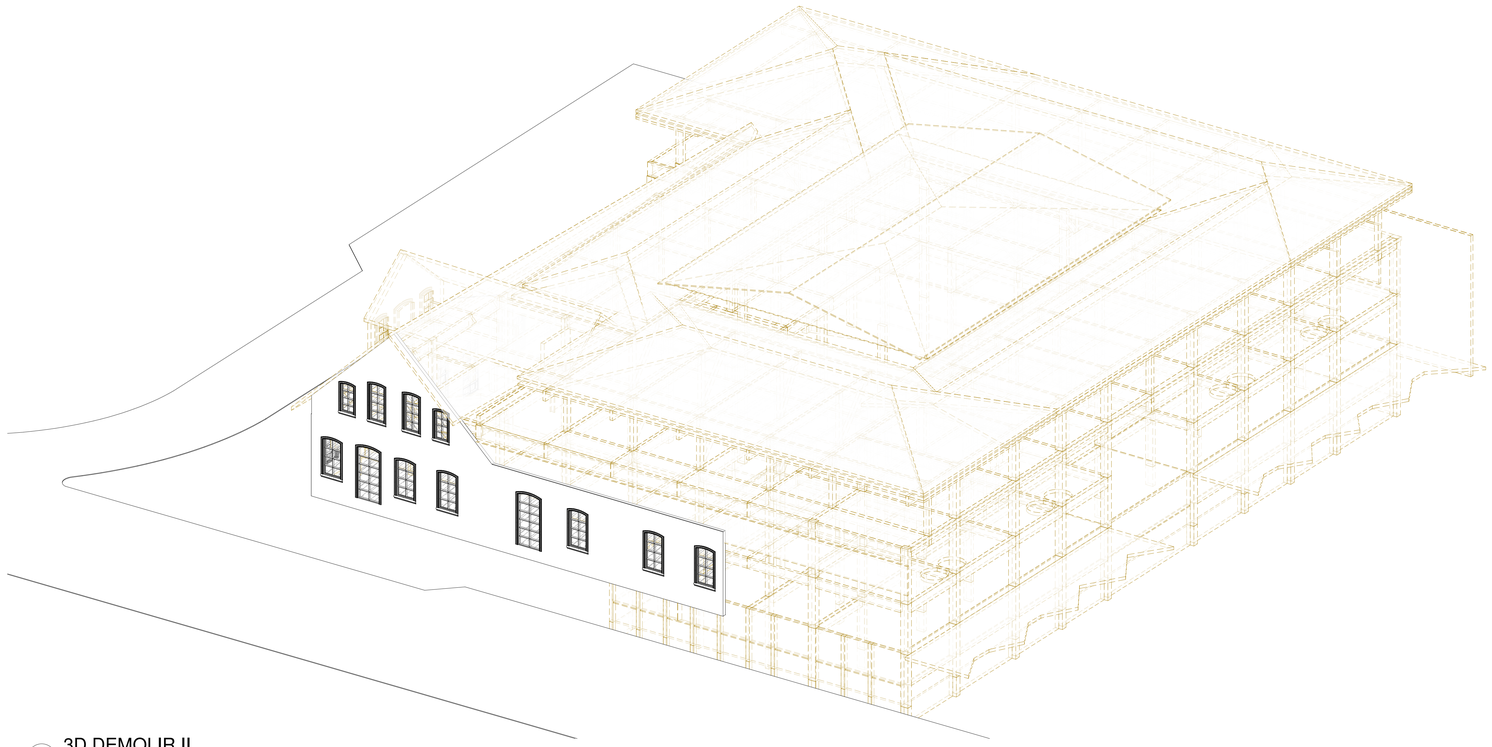

3 3D DEMOLIR II

Nº	DESCRIÇÃO	VISTO	DATA
2	REVISÃO 02 CONFORME PARECER 8457827		21/05/2021
1	REVISÃO 01		08/02/2021
0	EMISSÃO INICIAL		08/12/2020

OBS.: TODAS AS MEDIDAS DEVEM SER CONFERIDAS EM OBRA. CASO SEJA NECESSÁRIO ALGUMA ALTERAÇÃO, ENTRAR EM CONTATO COM O PROJETISTA RESPONSÁVEL.
OBS.: O NÍVEL 0,00m DO PROJETO ARQUITETÔNICO É REFERENTE AO NÍVEL 5,25m DO LEVANTAMENTO TOPOGRÁFICO.

APROVAÇÕES

CLIENTE: Ademar Stringari Junior
Assinado digitalmente por Ademar Stringari Junior:08754214 Ou="Prefeitura Municipal de Joinville", Ou=Vereador, Ou=Servidor(a) Users, Ou=Ex-vereadores Publicos, Ou=Externo, C=BR
Localização: a localização não foi definida pelo autor do documento
Motivo: Eu sou o autor deste documento
Data: 2021.04.26 18:45:39-03'00'
Foxit PDF Reader Versão: 11.0.1
MUNICÍPIO DE JOINVILLE

RESPONSÁVEL TÉCNICO: GUILHERME SILVEIRA DE OLIVEIRA:00492851905
Assinado de forma digital por GUILHERME SILVEIRA DE OLIVEIRA:00492851905
Dados: 2021.07.27 15:05:06 -03'00'
GUILHERME SILVEIRA DE OLIVEIRA
CREA/SC 128564-5

ENGEPLANTI PROJETOS E SUPERVISÃO

PREFEITURA DE JOINVILLE

EQUIPE TÉCNICA DA EMPRESA
CREA/NEA 0% CAU/BR 0 CAU/SC 128564-5

CLIENTE: **MUNICÍPIO DE JOINVILLE** — CNPJ: 83.169.623/0001-10

OBRA: **CENTRO DE FORMAÇÃO DA SECRETARIA DE EDUCAÇÃO** — INSCRIÇÃO IMOBILIÁRIA: 13.20.24.21.0274

ENDEREÇO: RUA TRÊS DE MAIO, 151, CENTRO - JOINVILLE/SC

DISCIPLINA	ARQUIVO	DATA
ARQUITETURA	497-19_ARQ_PE_R04	JUN / 2021
CONTEÚDO: PLANTA MEZANINO E SUPERIOR - DEMOLIR	ETAPA: PROJETO EXECUTIVO	PRANCHA: ARQ **03**/15
	ESCALA: INDICADA	

Engeplanti Consultoria LTDA. / CREA nº 163388-0 / CNPJ 23.002.667/0001-29
Rua Cristóvão Nunes Pires, 110 - CEP 88010-120 - Florianópolis / Fone: (48) 99969-3345 / e-mail: guilherme@engeplanti.com.br

Projeto Arquitetônico Arquitetonico (00013672450) SEI 22.0.133827-7 / pg. 3

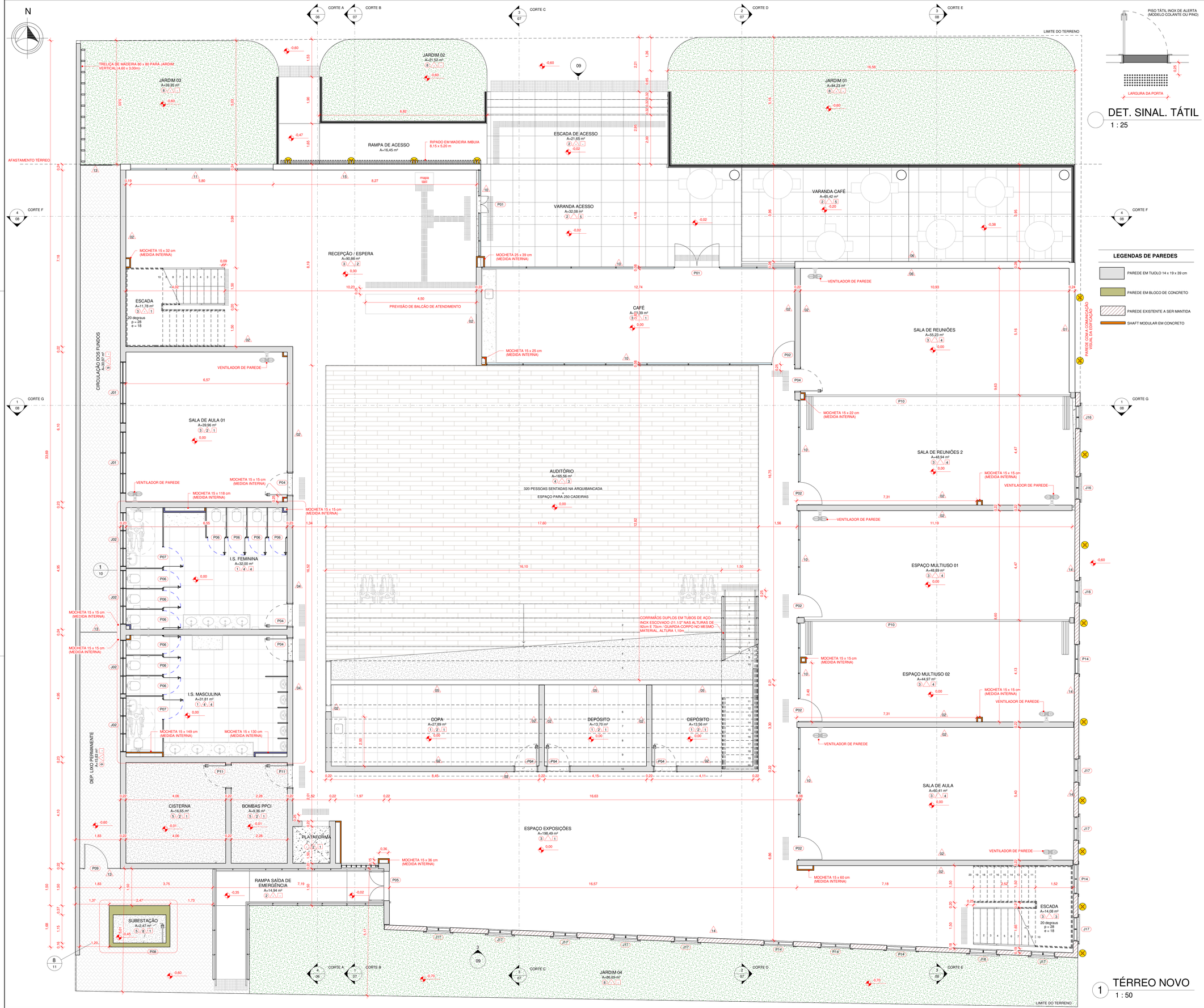

DET. SINAL. TÁTIL
1 : 25

LEGENDAS DE PAREDES

- PAREDE EM TIJOLO 14 x 19 x 39 cm
- PAREDE EM BLOCO DE CONCRETO
- PAREDE EXISTENTE A SER MANTIDA
- SHAFT MODULAR EM CONCRETO

PISO ○

COD	DESCRIÇÃO
01	PISO PORCELANATO 60x60cm, ANTIDERRAPANTE, USO INTERNO, COR BRANCO, PEI-4, ABSORÇÃO DE ÁGUA (≤ 0,5%), COEFICIENTE DE ATRITO MOLHADO ≤ 0,4 / ASSENTADO COM ARGAMASSA INDUSTRIALIZADA - REJUNTE PRÉ-FABRICADO JUNTA 3mm NA COR MARFIM / RODAPÉ EM PORCELANATO h= 7cm NO MESMO MATERIAL
02	PISO PORCELANATO 60x60cm, ANTIDERRAPANTE, USO EXTERNO, ACABAMENTO EM CIMENTO QUEIMADO, PEI-4, ABSORÇÃO DE ÁGUA (≤ 0,5%), COEFICIENTE DE ATRITO MOLHADO ≤ 0,4 / ASSENTADO COM ARGAMASSA INDUSTRIALIZADA - REJUNTE PRÉ-FABRICADO JUNTA 3mm NA COR GELO / RODAPÉ EM PORCELANATO h= 7cm NO MESMO MATERIAL
03	PISO LAMINADO 8 x 187 x 1340 mm, TEXTURA: MADEIRA CLÁSSICA; FIXAÇÃO: SUPER CLICK; BORDAS: VINCOS; RESISTÊNCIA: AC4; INSTALAÇÃO: MANTA + ACESSÓRIOS + RODAPÉ (MODELO: DURAFLOOR - LINHA STUDIO: CARVALHO MUNIQUE, OU SIMILAR)
04	PISO LAMINADO 8 x 187 x 1340 mm, TEXTURA: MADEIRA CLÁSSICA; FIXAÇÃO: SUPER CLICK; BORDAS: VINCOS; RESISTÊNCIA: AC4; INSTALAÇÃO: MANTA + ACESSÓRIOS + RODAPÉ (MODELO: DURAFLOOR - LINHA STUDIO: MIAMI, OU SIMILAR)
05	CONTRAPISO COM APLICAÇÃO DE ARGAMASSA AUTONIVELANTE DE 4cm DESEMPENADA
06	SOLEIRA COM ACABAMENTO EM GRANITO BRANCO ITAÚNAS
07	CIMENTO ALISADO DESEMPENADO: CONCRETO SIMPLES / TRAÇO 1:3:5 / FCK 12MPA / E=8CM / RÉGUAS DE PINUS 1X5 PARA JUNTA DE DILATAÇÃO
08	GRAMA TIPO ESMERALDA
09	PISO DRENANTE EM BLOCO INTERTRAVADO EM CONCRETO TIPO HOLANDÊS, e = 8 cm; Fck = 35 MPa

PAREDES △

CÓD	DESCRIÇÃO
01	PAREDE EM TIJOLO DE ALVENARIA DE VEDAÇÃO 14x19x19cm, CHAPISCO, REBOCO, SELADOR, MASSA CORRIDA NAS DUAS FACES, PINTURA EM TINTA ACRÍLICA FOSCA 2 DEMÃOS NA COR BRANCO GELO (INTERNO) / PINTURA EM TINTA ACRÍLICA FOSCA 2 DEMÃOS NA COR CINZA CLARO (EXTERNO)
02	PAREDE EM TIJOLO DE ALVENARIA DE VEDAÇÃO 14x19x19cm, CHAPISCO, REBOCO, SELADOR, MASSA CORRIDA E PINTURA EM TINTA ACRÍLICA FOSCA 2 DEMÃOS NA COR BRANCO GELO (NAS DUAS FACES)
03	PAREDE EM TIJOLO DE ALVENARIA DE VEDAÇÃO 14x19x19cm, CHAPISCO, REBOCO, SELADOR, AZULEJO CERÂMICO NA COR BRANCO 32 x 57 cm, ACABAMENTO BRILHANTE (INTERNO) / CHAPISCO, REBOCO, SELADOR, MASSA CORRIDA E PINTURA EM TINTA ACRÍLICA FOSCA 2 DEMÃOS NA COR BRANCO GELO (EXTERNO)
04	PAREDE EM TIJOLO DE ALVENARIA DE VEDAÇÃO 14x19x39cm, AZULEJO CERÂMICO NA COR BRANCO 32 x 57 cm, ACABAMENTO BRILHANTE (INTERNO) / CHAPISCO, REBOCO, SELADOR, MASSA CORRIDA E PINTURA EM TINTA ACRÍLICA FOSCA 2 DEMÃOS NA COR BRANCO GELO (EXTERNO)
05	PAREDE EM TIJOLO DE ALVENARIA DE VEDAÇÃO 14x19x19cm, CHAPISCO, REBOCO, SELADOR, MASSA CORRIDA E PINTURA EM TINTA ACRÍLICA FOSCA 2 DEMÃOS NA COR BRANCO GELO (INTERNO) / SEM ACABAMENTO (EXTERNO)
06	PAREDE EM TIJOLO DE ALVENARIA DE VEDAÇÃO 14x19x19cm, CHAPISCO, REBOCO, SELADOR, MASSA CORRIDA E PINTURA EM TINTA ACRÍLICA FOSCA 2 DEMÃOS NA COR BRANCO GELO (INTERNO) / REVESTIMENTO MOSAICO EM PEDRA SÃO TOMÉ (EXTERNO)
07	PAREDE EM TIJOLO DE ALVENARIA DE VEDAÇÃO 9x19x19cm, CHAPISCO, REBOCO, SELADOR, MASSA CORRIDA E PINTURA EM TINTA ACRÍLICA FOSCA 2 DEMÃOS NA COR BRANCO GELO (INTERNO) E ACABAMENTO EM CONCRETO APARENTE (EXTERNO)
08	PAREDE EM TIJOLO DE ALVENARIA DE VEDAÇÃO 14x19x19cm. FACE INTERNA: CHAPISCO, REBOCO, SELADOR E PINTURA EM TINTA ACRÍLICA FOSCA 2 DEMÃOS NA COR BRANCO. FACE EXTERNA: CHAPISCO, REBOCO, SELADOR E PINTURA EM TINTA ACRÍLICA FOSCA 2 DEMÃOS NA COR CINZA ESCURO.
09	DIVISÓRIA EM GRANITO BRANCO ITAÚNAS
10	PAREDE EM VIDRO LAMINADO TEMPERADO INCOLOR 8 mm, COM MONTANTES EM PERFIL METÁLICO EM ALUMÍNIO COM PINTURA ELETROSTÁTICA BRANCA
11	PAREDE EM VIDRO LAMINADO TEMPERADO INCOLOR 8 mm, COM MONTANTES INTERNOS EM PERFIL METÁLICO EM ALUMÍNIO COM PINTURA ELETROSTÁTICA BRANCA
12	PAREDE EM TIJOLO DE VIDRO
13	GRADIL EM BARRA DE FERRO CHATA 3/16" x 1 1/2", ESPAÇADAS A CADA 10 cm
14	PAREDE EM TIJOLO MACIÇO EXISTENTE. A SER PRESERVADA. PINTURA INTERNA: SELADOR, MASSA CORRIDA E PINTURA EM TINTA ACRÍLICA FOSCA 2 DEMÃOS NA COR BRANCO GELO. PINTURA EXTERNA: SELADOR E PINTURA EM TINTA ACRÍLICA FOSCA 2 DEMÃOS NA COR CINZA ESCURO
15	PAREDE EM TIJOLO DE ALVENARIA DE VEDAÇÃO 14x19x19cm, CHAPISCO, REBOCO, SELADOR E PINTURA EM TINTA ACRÍLICA FOSCA 2 DEMÃOS NA COR CINZA CLARO (INTERNO) / ACABAMENTO EM CONCRETO (EXTERNO)
16	SHAFT MODULAR EM COMCRETO COM ACABAMENTO EM AZULEJO 32x57cm NA COR BRANCA BRILHANTE

TETO □

COD	DESCRIÇÃO
01	LAJE COM PINTURA TINTA ACRÍLICA FOSCA 2 (DUAS) DEMÃOS SOBRE FUNDO SELADOR DE PAREDE NA COR BRANCO NEVE
02	LAJE CUBETA APARENTE
03	TELHADO APARENTE
04	PLACA DE GESSO REVESTIDA COM UMA PELÍCULA RÍGIDA DE PVC, 9,5 mm. COR BRANCA
05	FORRO EM MADEIRA

QUADRO DE ESQUADRIAS - PORTAS

CÓDIGO	LARGURA	ALTURA	TIPO	QTD
P01	0,67	2,19	PORTA COM 2 FOLHAS DE GIRO / VIDRO TEMPERADO LAMINADO INCOLOR 8mm	1
P01	1,80	2,50	PORTA COM 2 FOLHAS DE GIRO / VIDRO TEMPERADO LAMINADO INCOLOR 8mm	1
P02	0,90	2,09	PORTA COM 1 FOLHA DE GIRO / VIDRO TEMPERADO LAMINADO INCOLOR 8mm	2
P02	0,90	2,10	PORTA COM 1 FOLHA DE GIRO / VIDRO TEMPERADO LAMINADO INCOLOR 8mm	8
P03	0,90	1,45	PORTA COM 1 FOLHA DE GIRO / CORTA FOGO EM CHAPA DE AÇO CLASSE P30 / FECHADURA PARA TRAFEGO INTENSO DO TIPO EXTERNA, MÁQUINA DE 55mm, COM MAÇANETA E ROSETA EM INOX AISI 304 CILINDRO EM LATÃO ACABAMENTO CROMO ACETINADO	1
P04	0,90	2,10	PORTA COM 1 FOLHA DE GIRO / MADEIRA 100% SÓLIDA / FECHADURA PARA TRÁFEGO INTENSO DO TIPO EXTERNA, MÁQUINA DE 55mm, COM MAÇANETA E ROSETA EM INOX AISI 304 CILINDRO EM LATÃO ACABAMENTO CROMO ACETINADO / PINTURA EM ESMALTE SINTÉTICO A BASE D'ÁGUA ACETINADO COR BRANCA	13
P05	1,20	2,10	PORTA COM 2 FOLHAS DE GIRO / MADEIRA 100% SÓLIDA / MINIMO TRÊS DOBRADIÇAS DE 3 1/2" / FECHADURA PARA TRÁFEGO INTENSO DO TIPO EXTERNA, MÁQUINA DE 55mm, COM MAÇANETA E ROSETA EM INOX AISI 304 CILINDRO EM LATÃO ACABAMENTO CROMO ACETINADO / PINTURA EM ESMALTE SINTÉTICO A BASE D'ÁGUA ACETINADO COR BRANCA	1
P06	0,70	1,65	PORTA COM 1 FOLHA DE GIRO EM VIDRO TEMPERADO 6mm JATEADO, COR BRANCO	20
P07	0,80	1,65	PORTA COM 1 FOLHA DE GIRO / VIDRO TEMPERADO 6 mm JATEADO, COR BRANCO	4
P08	0,80	2,10	PORTA COM 1 FOLHA DE GIRO / TIPO VENEZIANA / EM ALUMÍNIO ANODIZADO NATURAL	1
P09	1,00	1,80	PORTÃO 1 FOLHA DE GIRO EM PERFIL METÁLICO 1/14" COM FECHAMENTO EM GRADE / BARRA CHATA 7/8"x3/16" A CADA 10cm EM AÇO GALVANIZADO A FOGO / TRATAMENTO ANTICORROSÃO	1
P10	10,80	3,00	PAREDE MÓVEL ACÚSTICA, SISTEMA MULTIDIRECIONAL COM PAINÉIS SUSPENSOS POR DOIS CARRINHOS COM DOIS ROLAMENTOS COBERTOS, ESTRUTURA DO CHASSI EM AÇO CARBONO COM TRATAMENTO ANTI-CORROSIVO, COM PERFIS SOLDADOS, ACABAMENTOS EM PERFIS DE ALUMÍNIO, e = 89mm, MIOLO ACÚSTICO EM LÃ DE ROCHA.	2
P11	0,90	2,10	PORTA COM 1 FOLHA DE GIRO / CORTA FOGO EM CHAPA DE AÇO CLASSE P30 / FECHADURA PARA TRAFEGO INTENSO DO TIPO EXTERNA, MÁQUINA DE 55mm, COM MAÇANETA E ROSETA EM INOX AISI 304 CILINDRO EM LATÃO ACABAMENTO CROMO ACETINADO	5

QUADRO DE ESQUADRIAS - PORTAS EXISTENTES (FACHADAS ANTIGAS)

CÓDIGO	LARGURA	ALTURA	TIPO	QTD
P14	1,20	2,60	PORTA FIXA / VIDRO TEMPERADO LAMINADO INCOLOR 8mm / MONTANTES EM MADEIRA COM PINTURA COR BRANCA / A SER INSTALADA NO VÃO EXISTENTE	5

QUADRO DE ESQUADRIAS - JANELAS

CÓDIGO	LARGURA	ALTURA	PEITORIL	TIPO	QTD
J01	2,50	1,50	1,10	JANELA COM 12 FOLHAS BASCULANTE / REQUADRO EM ALUMÍNIO COM PINTURA ELETROSTÁTICA BRANCA / VIDRO 6mm TEMPERADO INCOLOR / PEITORIL EM GRANITO BRANCO ITAÚNAS	3
J02	2,20	0,80	1,80	JANELA COM 6 FOLHAS BASCULANTE / REQUADRO EM ALUMÍNIO COM PINTURA ELETROSTÁTICA BRANCA / VIDRO 6mm TEMPERADO INCOLOR / PEITORIL EM GRANITO BRANCO ITAÚNAS	8
J03	0,60	0,40	0,30	JANELA COM 1 FOLHA FIXA / VENEZIANA EM ALUMÍNIO COM PINTURA ELETROSTÁTICA BRANCA	3
J03	0,60	0,40	1,60	JANELA COM 1 FOLHA FIXA / VENEZIANA EM ALUMÍNIO COM PINTURA ELETROSTÁTICA BRANCA	3
J04	0,70	0,40	2,70	JANELA COM 1 FOLHA DE GIRO / VENEZIANA EM ALUMÍNIO COM PINTURA ELETROSTÁTICA BRANCA / PARA MANUTENÇÃO DO ELEVADOR	1
J05	1,35	3,00	0,15	BRISÉ MÓVEL HORIZONTAL / MADEIRA	13
J06	1,94	0,97	1,10	JANELA COM 1 FOLHA, MAXIM-AR / VIDRO 8 mm TEMPERADO INCOLOR / ALUMÍNIO COM PINTURA ELETROSTÁTICA BRANCA	2
J07	1,96	0,97	1,10	JANELA COM 1 FOLHA, MAXIM-AR / VIDRO 8 mm TEMPERADO INCOLOR / ALUMÍNIO COM PINTURA ELETROSTÁTICA BRANCA	8
J08	1,98	1,00	1,10	JANELA COM 1 FOLHA, MAXIM-AR / VIDRO 8 mm TEMPERADO INCOLOR / ALUMÍNIO COM PINTURA ELETROSTÁTICA BRANCA	2
J09	1,18	0,91	1,10	JANELA COM 1 FOLHA, MAXIM-AR / VIDRO 8 mm TEMPERADO INCOLOR / ALUMÍNIO COM PINTURA ELETROSTÁTICA BRANCA	2
J10	1,76	0,91	1,10	JANELA COM 1 FOLHA, MAXIM-AR / VIDRO 8 mm TEMPERADO INCOLOR / ALUMÍNIO COM PINTURA ELETROSTÁTICA BRANCA	2
J11	1,99	1,00	1,10	JANELA COM 1 FOLHA, MAXIM-AR / VIDRO 8 mm TEMPERADO INCOLOR / ALUMÍNIO COM PINTURA ELETROSTÁTICA BRANCA	2
J12	1,78	0,91	1,10	JANELA COM 1 FOLHA, MAXIM-AR / VIDRO 8 mm TEMPERADO INCOLOR / ALUMÍNIO COM PINTURA ELETROSTÁTICA BRANCA	2
J13	2,00	1,20	0,30	JANELA COM 1 FOLHA FIXA / VENEZIANA EM ALUMÍNIO COR NATURAL	1

QUADRO DE ESQUADRIAS - JANELAS EXISTENTES (FACHADAS ANTIGAS)

CÓDIGO	LARGURA	ALTURA	TIPO	QTD
J14	0,70	1,40	JANELA FIXA COM RIPAS DE MADEIRA E VIDRO TEMPERADO 6mm, A SER INSTALADA NO VÃO EXISTENTE	2
J15	0,80	1,80	JANELA FIXA COM RIPAS DE MADEIRA E VIDRO TEMPERADO 6mm, A SER INSTALADA NO VÃO EXISTENTE	2
J16	0,93	1,80	JANELA FIXA COM RIPAS DE MADEIRA E VIDRO TEMPERADO 6mm, A SER INSTALADA NO VÃO EXISTENTE	3
J17	0,96	1,80	JANELA FIXA COM RIPAS DE MADEIRA E VIDRO TEMPERADO 6mm, A SER INSTALADA NO VÃO EXISTENTE	9
J18	1,10	1,80	JANELA FIXA COM RIPAS DE MADEIRA E VIDRO TEMPERADO 6mm, A SER INSTALADA NO VÃO EXISTENTE	1

Nº	DESCRIÇÃO	VISTO	DATA
4	REVISÃO 04 (COMPATIBILIZAÇÃO FINAL DE PROJETO)		13/07/2021
3	REVISÃO 03 CONFORME ANÁLISE 4 DO PROJETO LEGAL		11/06/2021
2	REVISÃO 02 CONFORME PARECER 8457827		21/05/2021
1	REVISÃO 01		08/02/2021
0	EMISSÃO INICIAL		08/12/2020

OBS.: TODAS AS MEDIDAS DEVEM SER CONFERIDAS EM OBRA. CASO SEJA NECESSÁRIO ALGUMA ALTERAÇÃO, ENTRAR EM CONTATO COM O PROJETISTA RESPONSÁVEL.
OBS.: O NÍVEL 0,00m DO PROJETO ARQUITETÔNICO É REFERENTE AO NÍVEL 5,25m DO LEVANTAMENTO TOPOGRÁFICO.

APROVAÇÕES

CLIENTE
Ademar Stringari Junior
MUNICÍPIO DE JOINVILLE
CPF 000.000.000-00

RESPONSÁVEL TÉCNICO
GUILHERME SILVEIRA DE OLIVEIRA:00492851905
Assinado de forma digital por GUILHERME SILVEIRA DE OLIVEIRA:00492851905
Dados: 2021.07.27 15:22:51 -03'00'
GUILHERME SILVEIRA DE OLIVEIRA
CREA/SC 128564-7

ENGEPLANTI PROJETOS E SUPERVISÃO

EQUIPE TÉCNICA DA EMPRESA
CREA/SC PR-31126
CREA/SC 128564-7

PREFEITURA DE JOINVILLE

CLIENTE: MUNICÍPIO DE JOINVILLE		CNPJ: 83.169.623/0001-10
OBRA: CENTRO DE FORMAÇÃO DA SECRETARIA DE EDUCAÇÃO		INSCRIÇÃO IMOBILIÁRIA: 13.20.24.21.0274
ENDEREÇO: RUA TRÊS DE MAIO, 151, CENTRO - JOINVILLE/SC		
DISCIPLINA: ARQUITETURA	ARQUIVO: 497-19_ARQ_PE_R04	DATA: JUN / 2021
CONTEÚDO: PLANTA TÉRREO	ETAPA: PROJETO EXECUTIVO	PRANCHA: ARQ **04**/15
	ESCALA: INDICADA	

Engeplanti Consultoria LTDA. / CREA nº 163388-0 / CNPJ 23.002.667/0001-29
Rua Cristóvão Nunes Pires, 110 - CEP 88010-120 - Florianópolis / Fone: (48) 99969-3345 / e-mail: guilherme@engeplanti.com.br

1 TÉRREO NOVO
1 : 50

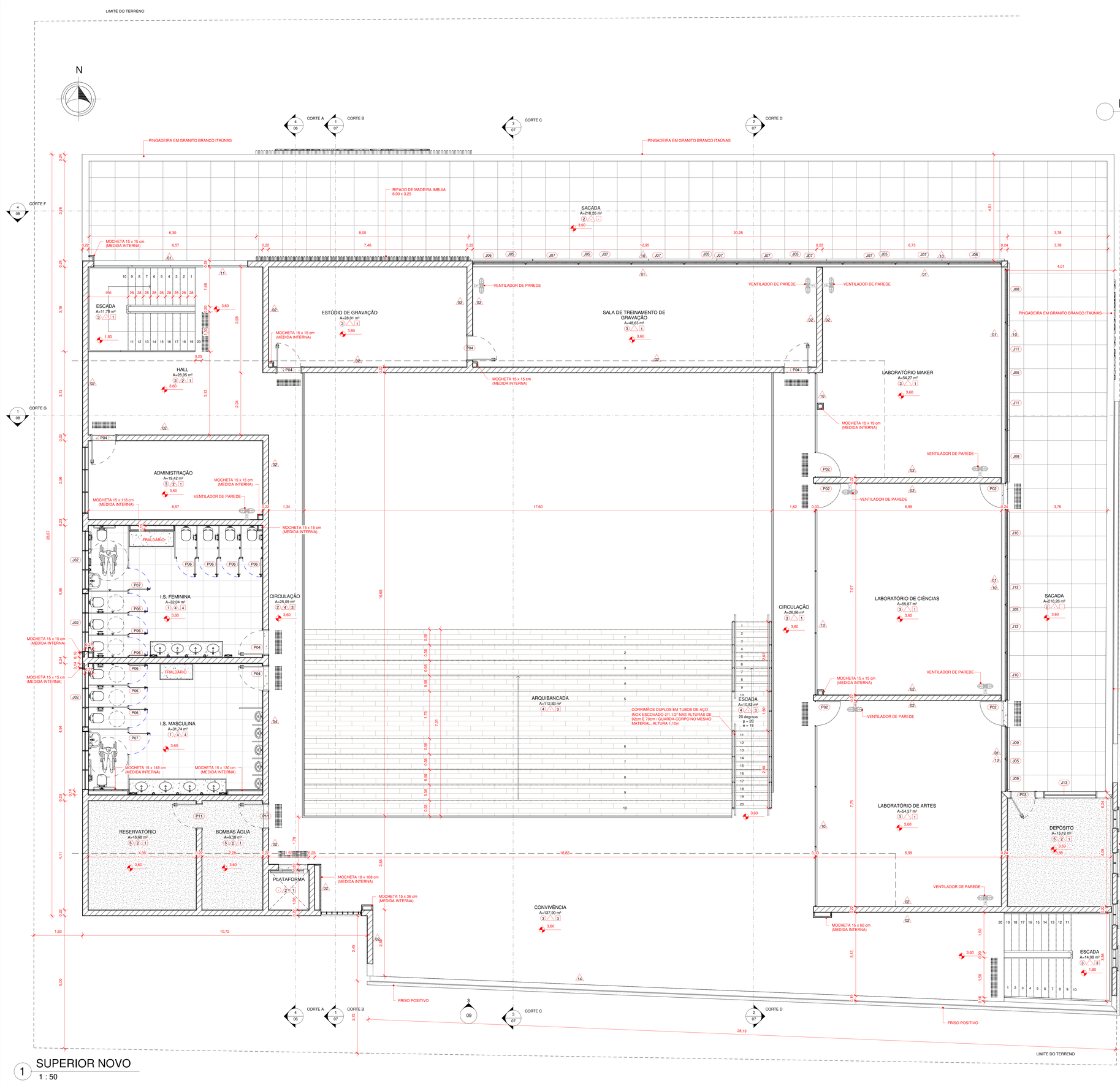

1 SUPERIOR NOVO
1 : 50

IMPERMEABILIZAÇÃO SACADA
1 : 25

LEGENDAS DE PAREDES

- PAREDE EM TIJOLO 14 x 19 x 39 cm
- PAREDE EM BLOCO DE CONCRETO
- PAREDE EXISTENTE A SER MANTIDA
- SHAFT MODULAR EM CONCRETO

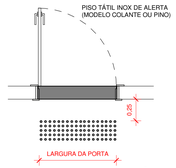

DET. SINAL. TÁTIL
1 : 25

PISO

COD	DESCRIÇÃO
01	PISO PORCELANATO 60x60cm, ANTIDERRAPANTE, USO INTERNO, COR BRANCO, PEI-4, ABSORÇÃO DE ÁGUA (≤ 0,5%), COEFICIENTE DE ATRITO MOLHADO ≥ 0,4 / ASSENTADO COM ARGAMASSA INDUSTRIALIZADA / REJUNTE PRÉ-FABRICADO JUNTA 3mm NA COR MARFIM / RODAPÉ EM PORCELANATO h= 7cm NO MESMO MATERIAL
02	PISO PORCELANATO 90x90cm, ANTIDERRAPANTE, USO EXTERNO, ACABAMENTO EM CIMENTO QUEIMADO, PEI-4, ABSORÇÃO DE ÁGUA (≤ 0,5%), COEFICIENTE DE ATRITO MOLHADO ≥ 0,4 / ASSENTADO COM ARGAMASSA INDUSTRIALIZADA / REJUNTE PRÉ-FABRICADO JUNTA 3mm NA COR GELO / RODAPÉ EM PORCELANATO h= 7cm NO MESMO MATERIAL
03	PISO LAMINADO 8 x 187 x 1340 mm, TEXTURA: MADEIRA CLÁSSICA; FIXAÇÃO: SUPER CLICK; BORDAS: VINCOS; RESISTÊNCIA: AC4; INSTALAÇÃO: MANTA + ACESSÓRIOS + RODAPÉ (MODELO: DURAFLOOR - LINHA STUDIO: CARVALHO MUNIQUE, OU SIMILAR)
04	PISO LAMINADO 8 x 187 x 1340 mm, TEXTURA: MADEIRA CLÁSSICA; FIXAÇÃO: SUPER CLICK; BORDAS: VINCOS; RESISTÊNCIA: AC4; INSTALAÇÃO: MANTA + ACESSÓRIOS + RODAPÉ (MODELO: DURAFLOOR - LINHA STUDIO: MIAMI, OU SIMILAR)
05	CONTRAPISO COM APLICALÇÃO DE ARGAMASSA AUTONIVELANTE DE 4cm DESEMPENADA
06	SOLEIRA COM ACABAMENTO EM GRANITO BRANCO ITAÚNAS
07	CIMENTO ALISADO DESEMPENADO: CONCRETO SIMPLES / TRAÇO 1:3:5 / FCK 12MPA / E=8CM / RÉGUAS DE PINUS 1X5 PARA JUNTA DE DILATAÇÃO
08	GRAMA TIPO ESMERALDA
09	PISO DRENANTE EM BLOCO INTERTRAVADO EM CONCRETO TIPO HOLANDÊS, e = 8 cm; Fck = 35 MPa

PAREDES

CÓD	DESCRIÇÃO
01	PAREDE EM TIJOLO DE ALVENARIA DE VEDAÇÃO 14x19x19cm, CHAPISCO, REBOCO, SELADOR, MASSA CORRIDA NAS DUAS FACES, PINTURA EM TINTA ACRÍLICA FOSCA 2 DEMÃOS NA COR BRANCO GELO (INTERNO) / PINTURA EM TINTA ACRÍLICA FOSCA 2 DEMÃOS NA COR CINZA CLARO (EXTERNO)
02	PAREDE EM TIJOLO DE ALVENARIA DE VEDAÇÃO 14x19x19cm, CHAPISCO, REBOCO, SELADOR, MASSA CORRIDA E PINTURA EM TINTA ACRÍLICA FOSCA 2 DEMÃOS NA COR BRANCO GELO (NAS DUAS FACES)
03	PAREDE EM TIJOLO DE ALVENARIA DE VEDAÇÃO 14x19x19cm, CHAPISCO, REBOCO, SELADOR, AZULEJO CERÂMICO NA COR BRANCO 32 x 57 cm, ACABAMENTO BRILHANTE (NAS DUAS FACES)
04	PAREDE EM TIJOLO DE ALVENARIA DE VEDAÇÃO 14x19x39cm, AZULEJO CERÂMICO NA COR BRANCO 32 x 57 cm, ACABAMENTO BRILHANTE (INTERNO) - CHAPISCO, REBOCO, SELADOR, MASSA CORRIDA E PINTURA EM TINTA ACRÍLICA FOSCA 2 DEMÃOS NA COR BRANCO GELO (EXTERNO)
05	PAREDE EM TIJOLO DE ALVENARIA DE VEDAÇÃO 14x19x19cm, CHAPISCO, REBOCO, SELADOR, MASSA CORRIDA E PINTURA EM TINTA ACRÍLICA FOSCA 2 DEMÃOS NA COR BRANCO GELO (INTERNO) / SEM ACABAMENTO (EXTERNO)
06	PAREDE EM TIJOLO DE ALVENARIA DE VEDAÇÃO 14x19x19cm, CHAPISCO, REBOCO, SELADOR, MASSA CORRIDA E PINTURA EM TINTA ACRÍLICA FOSCA 2 DEMÃOS NA COR BRANCO GELO (INTERNO) / REVESTIMENTO MOSAICO EM PEDRA SÃO TOMÉ (EXTERNO)
07	PAREDE EM TIJOLO DE ALVENARIA DE VEDAÇÃO 9x19x19cm, CHAPISCO, REBOCO, SELADOR, MASSA CORRIDA E PINTURA EM TINTA ACRÍLICA FOSCA 2 DEMÃOS NA COR BRANCO GELO (INTERNO) E ACABAMENTO EM CONCRETO APARENTE (EXTERNO)
08	PAREDE EM TIJOLO DE ALVENARIA DE VEDAÇÃO 14x19x19cm, FACE INTERNA: CHAPISCO, REBOCO, SELADOR E PINTURA EM TINTA ACRÍLICA FOSCA 2 DEMÃOS NA COR BRANCO, FACE EXTERNA: CHAPISCO, REBOCO, SELADOR E PINTURA EM TINTA ACRÍLICA FOSCA 2 DEMÃOS NA COR CINZA ESCURO.
09	DIVISÓRIA EM GRANITO BRANCO ITAÚNAS
10	PAREDE EM VIDRO LAMINADO TEMPERADO INCOLOR 8 mm, COM MONTANTES EM PERFIL METÁLICO EM ALUMÍNIO COM PINTURA ELETROSTÁTICA BRANCA
11	PAREDE EM VIDRO LAMINADO TEMPERADO INCOLOR 8 mm, COM MONTANTES INTERNOS EM PERFIL METÁLICO EM ALUMÍNIO COM PINTURA ELETROSTÁTICA BRANCA
12	PAREDE EM TIJOLO DE VIDRO
13	GRADIL EM BARRA DE FERRO CHATA 3/16" x 1 1/2", ESPAÇADAS A CADA 10 cm
14	PAREDE EM TIJOLO MACIÇO EXISTENTE. A SER PRESERVADA. PINTURA INTERNA: SELADOR, MASSA CORRIDA E PINTURA EM TINTA ACRÍLICA FOSCA 2 DEMÃOS NA COR BRANCO GELO. PINTURA EXTERNA: SELADOR E PINTURA EM TINTA ACRÍLICA FOSCA 2 DEMÃOS NA COR CINZA ESCURO
15	PAREDE EM TIJOLO DE ALVENARIA DE VEDAÇÃO 14x19x19cm, CHAPISCO, REBOCO, SELADOR E PINTURA EM TINTA ACRÍLICA FOSCA 2 DEMÃOS NA COR CINZA CLARO (INTERNO) / ACABAMENTO EM CONCRETO (EXTERNO)
16	SHAFT MODULAR EM CONCRETO COM ACABAMENTO EM AZULEJO 32x57cm NA COR BRANCA BRILHANTE

TETO

COD	DESCRIÇÃO
01	LAJE COM PINTURA TINTA ACRÍLICA FOSCA 2 (DUAS) DEMÃOS SOBRE FUNDO SELADOR DE PAREDE NA COR BRANCO NEVE
02	LAJE CUBETA APARENTE
03	TELHADO APARENTE
04	PLACA DE GESSO REVESTIDA COM UMA PELÍCULA RÍGIDA DE PVC, 9,5 mm. COR BRANCA
05	FORRO EM MADEIRA

QUADRO DE ESQUADRIAS - PORTAS

CÓDIGO	LARGURA	ALTURA	TIPO	QTD
P01	0,67	2,19	PORTA COM 2 FOLHAS DE GIRO / VIDRO TEMPERADO LAMINADO INCOLOR 8mm	1
P01	1,80	2,50	PORTA COM 2 FOLHAS DE GIRO / VIDRO TEMPERADO LAMINADO INCOLOR 8mm	1
P02	0,90	2,09	PORTA COM 1 FOLHA DE GIRO / VIDRO TEMPERADO LAMINADO INCOLOR 8mm	2
P02	0,90	2,10	PORTA COM 1 FOLHA DE GIRO / VIDRO TEMPERADO LAMINADO INCOLOR 8mm	8
P03	0,90	1,45	PORTA COM 1 FOLHA DE GIRO / CORTA FOGO EM CHAPA DE AÇO CLASSE P20 / FECHADURA PARA TRÁFEGO INTENSO DO TIPO EXTERNA, MAQUINA DE 55mm, COM MAÇANETA E ROSETA EM INOX AISI 304 CILINDRO EM LATÃO ACABAMENTO CROMO ACETINADO	1
P04	0,90	2,10	PORTA COM 1 FOLHA DE GIRO / MADEIRA 100% SÓLIDA / FECHADURA PARA TRÁFEGO INTENSO DO TIPO EXTERNA, MAQUINA DE 55mm, COM MAÇANETA E ROSETA EM INOX AISI 304 CILINDRO EM LATÃO ACABAMENTO CROMO ACETINADO/ PINTURA EM ESMALTE SINTÉTICO À BASE D'ÁGUA ACETINADO COR BRANCA	13
P05	1,20	2,10	PORTA COM 2 FOLHAS DE GIRO / MADEIRA 100% SÓLIDA / MÍNIMO TRÊS DOBRADIÇAS DE 3 1/2" / FECHADURA PARA TRÁFEGO INTENSO DO TIPO EXTERNA, MAQUINA DE 55mm, COM MAÇANETA E ROSETA EM INOX AISI 304 CILINDRO EM LATÃO ACABAMENTO CROMO ACETINADO / PINTURA EM ESMALTE SINTÉTICO À BASE D'ÁGUA ACETINADO COR BRANCA	1
P06	0,70	1,65	PORTA COM 1 FOLHA DE GIRO EM VIDRO TEMPERADO 6mm JATEADO, COR BRANCO	20
P07	0,80	1,65	PORTA COM 1 FOLHA DE GIRO / VIDRO TEMPERADO 6 mm JATEADO, COR BRANCO	4
P08	0,80	2,10	PORTA COM 1 FOLHA DE GIRO / TIPO VENEZIANA / EM ALUMÍNIO ANODIZADO NATURAL	1
P09	1,00	1,80	PORTÃO 1 FOLHA DE GIRO EM PERFIL METÁLICO 1"/1/4" COM FECHAMENTO EM GRADE / BARRA CHATA 7/8"x3/16" A CADA 10cm EM AÇO GALVANIZADO A FOGO / TRATAMENTO ANTICORROSÃO	1
P10	10,80	3,00	PAREDE MÓVEL ACUSTICA, SISTEMA MULTIDIRECIONAL, COM PAINÉIS SUSPENSOS POR DOIS CONJUNTOS COM DOIS ROLAMENTOS COBERTOS. ESTRUTURA DO CHASSI EM AÇO CARBONO COM TRATAMENTO ANTI-CORROSIVO, COM PERFIS SOLDADOS. ACABAMENTOS EM PERFIS DE ALUMÍNIO. e = 89mm, MIOLO ACUSTICO EM LÃ DE ROCHA.	2
P11	0,90	2,10	PORTA COM 1 FOLHA DE GIRO / CORTA FOGO EM CHAPA DE AÇO CLASSE P30 / FECHADURA PARA TRÁFEGO INTENSO DO TIPO EXTERNA, MAQUINA DE 55mm, COM MAÇANETA E ROSETA EM INOX AISI 304 CILINDRO EM LATÃO ACABAMENTO CROMO ACETINADO	5

QUADRO DE ESQUADRIAS - PORTAS EXISTENTES (FACHADAS ANTIGAS)

CÓDIGO	LARGURA	ALTURA	TIPO	QTD
P14	1,20	2,60	PORTA FIXA / VIDRO TEMPERADO LAMINADO INCOLOR 8mm / MONTANTES EM MADEIRA COM PINTURA COR BRANCA / A SER INSTALADA NO VÃO EXISTENTE	5

QUADRO DE ESQUADRIAS - JANELAS

CÓDIGO	LARGURA	ALTURA	PEITORIL	TIPO	QTD
J01	2,50	1,50	1,10	JANELA COM 12 FOLHAS BASCULANTE / REQUADRO EM ALUMÍNIO COM PINTURA ELETROSTÁTICA BRANCA / VIDRO 6mm TEMPERADO INCOLOR / PEITORIL EM GRANITO BRANCO ITAÚNAS	3
J02	2,20	0,80	1,80	JANELA COM 6 FOLHAS BASCULANTE / REQUADRO EM ALUMÍNIO COM PINTURA ELETROSTÁTICA BRANCA / VIDRO 6mm TEMPERADO INCOLOR / PEITORIL EM GRANITO BRANCO ITAÚNAS	8
J03	0,60	0,40	0,30	JANELA COM 1 FOLHA FIXA / VENEZIANA EM ALUMÍNIO COM PINTURA ELETROSTÁTICA BRANCA	3
J03	0,60	0,40	1,60	JANELA COM 1 FOLHA FIXA / VENEZIANA EM ALUMÍNIO COM PINTURA ELETROSTÁTICA BRANCA	3
J04	0,70	0,40	2,70	JANELA COM 1 FOLHA DE GIRO / VENEZIANA EM ALUMÍNIO COM PINTURA ELETROSTÁTICA BRANCA / PARA MANUTENÇÃO DO ELEVADOR	1
J05	1,35	3,00	0,15	BRISE MÓVEL HORIZONTAL / MADEIRA	13
J06	1,94	0,97	1,10	JANELA COM 1 FOLHA, MAXIM-AR / VIDRO 8 mm TEMPERADO INCOLOR / ALUMÍNIO COM PINTURA ELETROSTÁTICA BRANCA	2
J07	1,96	0,97	1,10	JANELA COM 1 FOLHA, MAXIM-AR / VIDRO 8 mm TEMPERADO INCOLOR / ALUMÍNIO COM PINTURA ELETROSTÁTICA BRANCA	8
J08	1,98	1,00	1,10	JANELA COM 1 FOLHA, MAXIM-AR / VIDRO 8 mm TEMPERADO INCOLOR / ALUMÍNIO COM PINTURA ELETROSTÁTICA BRANCA	2
J09	1,18	0,91	1,10	JANELA COM 1 FOLHA, MAXIM-AR / VIDRO 8 mm TEMPERADO INCOLOR / ALUMÍNIO COM PINTURA ELETROSTÁTICA BRANCA	2
J10	1,76	0,91	1,10	JANELA COM 1 FOLHA, MAXIM-AR / VIDRO 8 mm TEMPERADO INCOLOR / ALUMÍNIO COM PINTURA ELETROSTÁTICA BRANCA	2
J11	1,99	1,00	1,10	JANELA COM 1 FOLHA, MAXIM-AR / VIDRO 8 mm TEMPERADO INCOLOR / ALUMÍNIO COM PINTURA ELETROSTÁTICA BRANCA	2
J12	1,78	0,91	1,10	JANELA COM 1 FOLHA, MAXIM-AR / VIDRO 8 mm TEMPERADO INCOLOR / ALUMÍNIO COM PINTURA ELETROSTÁTICA BRANCA	2
J13	2,00	1,20	0,30	JANELA COM 1 FOLHA FIXA / VENEZIANA EM ALUMÍNIO COR NATURAL	1

QUADRO DE ESQUADRIAS - JANELAS EXISTENTES (FACHADAS ANTIGAS)

CÓDIGO	LARGURA	ALTURA	TIPO	QTD
J14	0,70	1,40	JANELA FIXA COM RIPAS DE MADEIRA E VIDRO TEMPERADO 6mm, A SER INSTALADA NO VÃO EXISTENTE	2
J15	0,80	1,80	JANELA FIXA COM RIPAS DE MADEIRA E VIDRO TEMPERADO 6mm, A SER INSTALADA NO VÃO EXISTENTE	2
J16	0,93	1,80	JANELA FIXA COM RIPAS DE MADEIRA E VIDRO TEMPERADO 6mm, A SER INSTALADA NO VÃO EXISTENTE	3
J17	0,96	1,80	JANELA FIXA COM RIPAS DE MADEIRA E VIDRO TEMPERADO 6mm, A SER INSTALADA NO VÃO EXISTENTE	9
J18	1,10	1,80	JANELA FIXA COM RIPAS DE MADEIRA E VIDRO TEMPERADO 6mm, A SER INSTALADA NO VÃO EXISTENTE	1

Nº	DESCRIÇÃO	VISTO	DATA
4	REVISÃO 04 (COMPATIBILIZAÇÃO FINAL DE PROJETO)		13/07/2021
3	REVISÃO 03 CONFORME ANÁLISE 4 DO PROJETO LEGAL		11/06/2021
2	REVISÃO 02 CONFORME PARECER 8457827		21/05/2021
1	REVISÃO 01		08/02/2021
0	EMISSÃO INICIAL		08/12/2020

OBS.: TODAS AS MEDIDAS DEVEM SER CONFERIDAS EM OBRA. CASO SEJA NECESSÁRIO ALGUMA ALTERAÇÃO, ENTRAR EM CONTATO COM O PROJETISTA RESPONSÁVEL.
OBS.: O NÍVEL 0,00m DO PROJETO ARQUITETÔNICO É REFERENTE AO NÍVEL 5,25m DO LEVANTAMENTO TOPOGRÁFICO.

APROVAÇÕES

CLIENTE: Ademar Stringari Junior
MUNICÍPIO DE JOINVILLE
RESPONSÁVEL TÉCNICO: GUILHERME SILVEIRA DE OLIVEIRA
Assinado de forma digital por GUILHERME SILVEIRA DE OLIVEIRA:00492851905 Dados: 2021.07.27 15:24:01 -03'00'
GUILHERME SILVEIRA DE OLIVEIRA
CREA/SC 153388-0

ENGEPLANTI PROJETOS E SUPERVISÃO
EQUIPE TÉCNICA DA EMPRESA
PREFEITURA DE JOINVILLE

CLIENTE: MUNICÍPIO DE JOINVILLE — CNPJ: 83.169.623/0001-10
OBRA: CENTRO DE FORMAÇÃO DA SECRETARIA DE EDUCAÇÃO — INSCRIÇÃO IMOBILIÁRIA: 13.20.24.21.0274
ENDEREÇO: RUA TRÊS DE MAIO, 151, CENTRO - JOINVILLE/SC

DISCIPLINA	ARQUIVO	DATA
ARQUITETURA	497-19_ARQ_PE_R04	JUN / 2021
CONTEÚDO: PLANTA SUPERIOR	ETAPA: PROJETO EXECUTIVO	PRANCHA: ARQ 05/15
	ESCALA: INDICADA	

Engeplanti Consultoria LTDA.- CREA nº 153388-0 - CNPJ 23.002.667/0001-29
Rua Cristóvão Nunes Pires, 110 - CEP 88015-120 - Florianópolis / Fone: (48) 99969-3345 / e-mail: guilherme@engeplanti.com.br

Projeto Arquitetônico Arquitetonico (0013672450) SEI 22.0.103827-7 / pg. 5

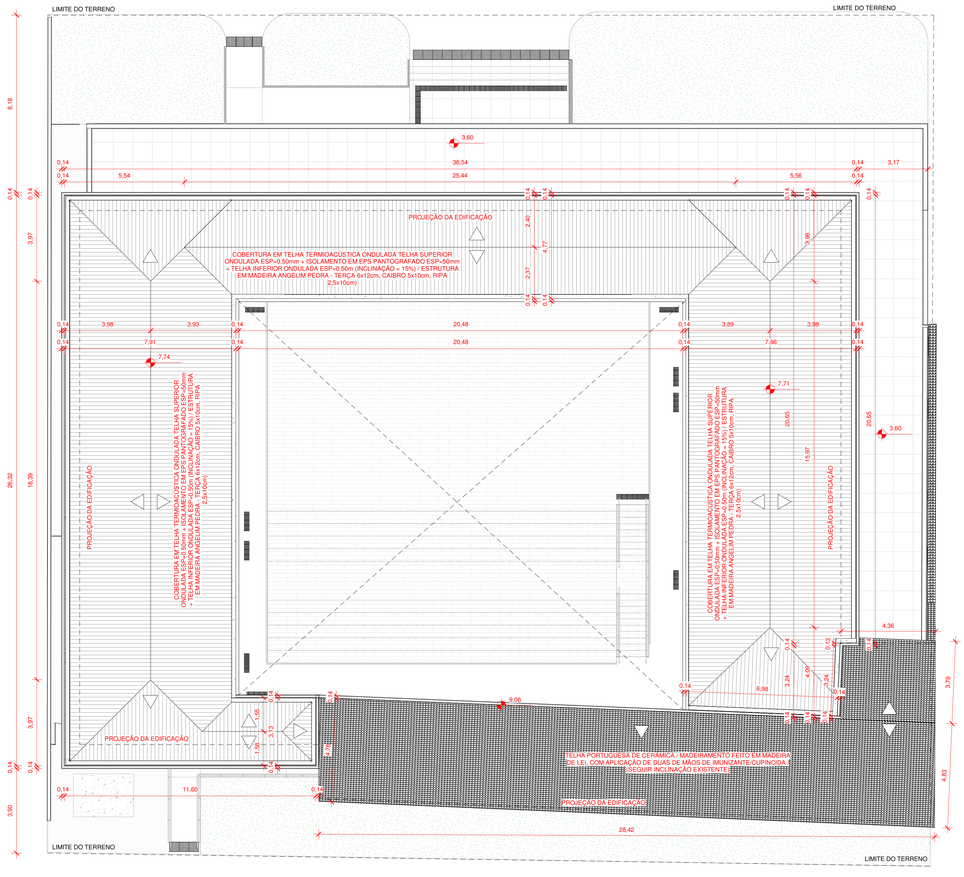

1 COBERTURA - NÍVEL 1
1 : 100

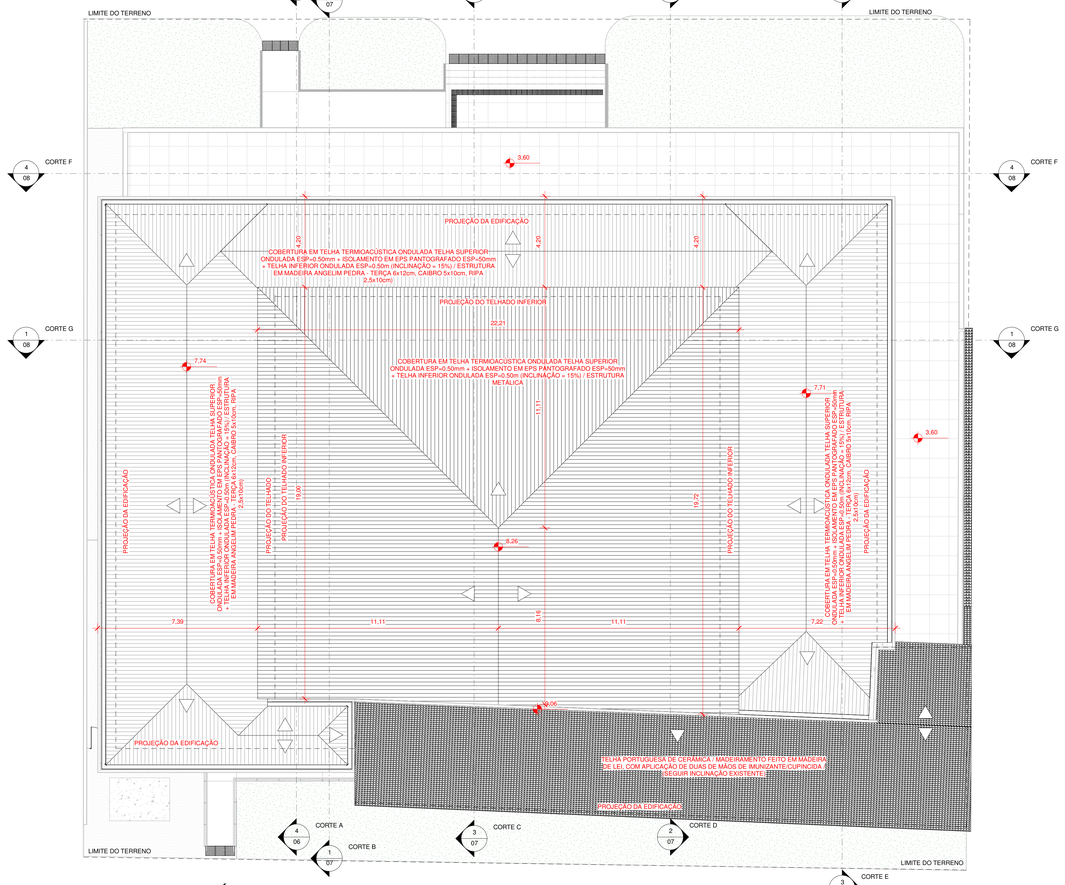

2 COBERTURA - NÍVEL 2
1 : 100

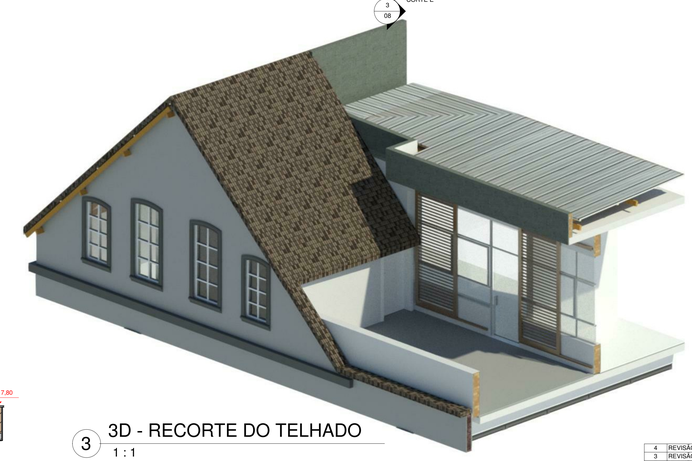

3 3D - RECORTE DO TELHADO
1 : 1

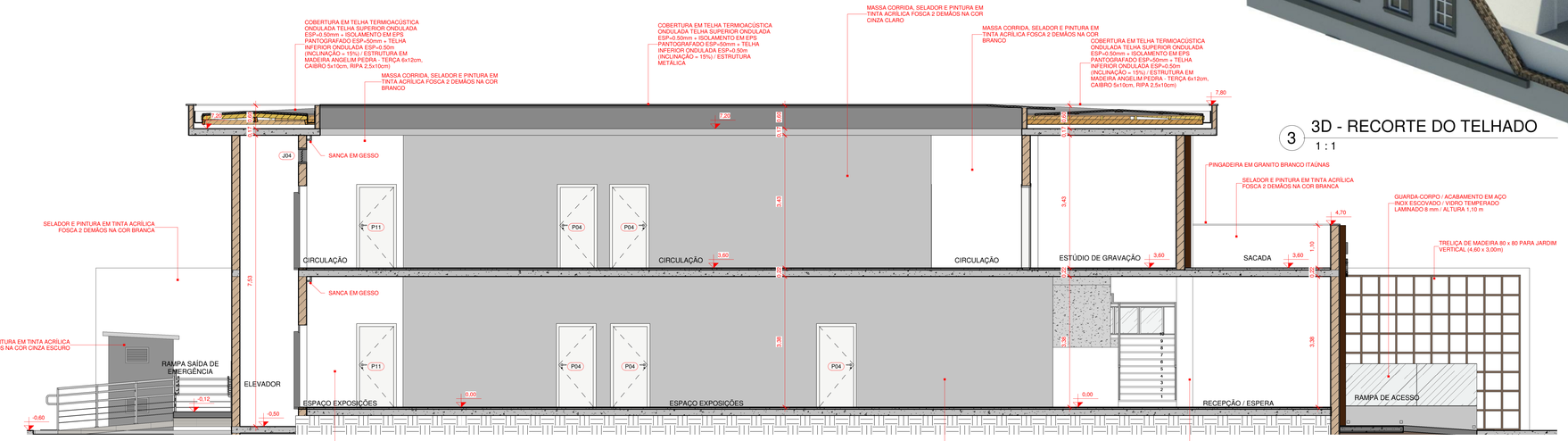

4 CORTE A
1 : 50

Nº	DESCRIÇÃO	VISTO	DATA
4	REVISÃO 04 (COMPATIBILIZAÇÃO FINAL DE PROJETO)		13/07/2021
3	REVISÃO 03 CONFORME ANÁLISE 4 DO PROJETO LEGAL		11/06/2021
2	REVISÃO 02 CONFORME PARECER 8457827		21/05/2021
1	REVISÃO 01		08/02/2021
0	EMISSÃO INICIAL		08/12/2020

OBS.: TODAS AS MEDIDAS DEVEM SER CONFERIDAS EM OBRA. CASO SEJA NECESSÁRIO ALGUMA ALTERAÇÃO, ENTRAR EM CONTATO COM O PROJETISTA RESPONSÁVEL.
OBS.: O NÍVEL 0,00m DO PROJETO ARQUITETÔNICO É REFERENTE AO NÍVEL 5,25m DO LEVANTAMENTO TOPOGRÁFICO.

APROVAÇÕES

CLIENTE: Ademar Stringari Junior
MUNICÍPIO DE JOINVILLE

RESPONSÁVEL TÉCNICO: GUILHERME SILVEIRA DE OLIVEIRA:00492851905 — Assinado de forma digital por GUILHERME SILVEIRA DE OLIVEIRA:00492851905 Dados: 2021.07.27 15:24:51 -03'00'
GUILHERME SILVEIRA DE OLIVEIRA

ENGEPLANTI PROJETOS E SUPERVISÃO

EQUIPE TÉCNICA DA EMPRESA

PREFEITURA DE JOINVILLE

CLIENTE: MUNICÍPIO DE JOINVILLE — CNPJ: 83.169.623/0001-10
OBRA: CENTRO DE FORMAÇÃO DA SECRETARIA DE EDUCAÇÃO — INSCRIÇÃO IMOBILIÁRIA: 13.20.24.21.0274
ENDEREÇO: RUA TRÊS DE MAIO, 151, CENTRO - JOINVILLE/SC

DISCIPLINA	ARQUIVO	DATA
ARQUITETURA	497-19_ARQ_PE_R04	JUN / 2021
CONTEÚDO: COBERTURA E CORTE A	ETAPA: PROJETO EXECUTIVO	PRANCHA: ARQ 06/15
	ESCALA: INDICADA	

Engeplanti Consultoria LTDA./ CREA nº 153308-0 / CNPJ 23.002.667/0001-29
Rua Cristóvão Nunes Pires, 110 - CEP 88010-120 - Florianópolis / Fone: (48) 99969-3345 / e-mail: guilherme@engeplanti.com.br

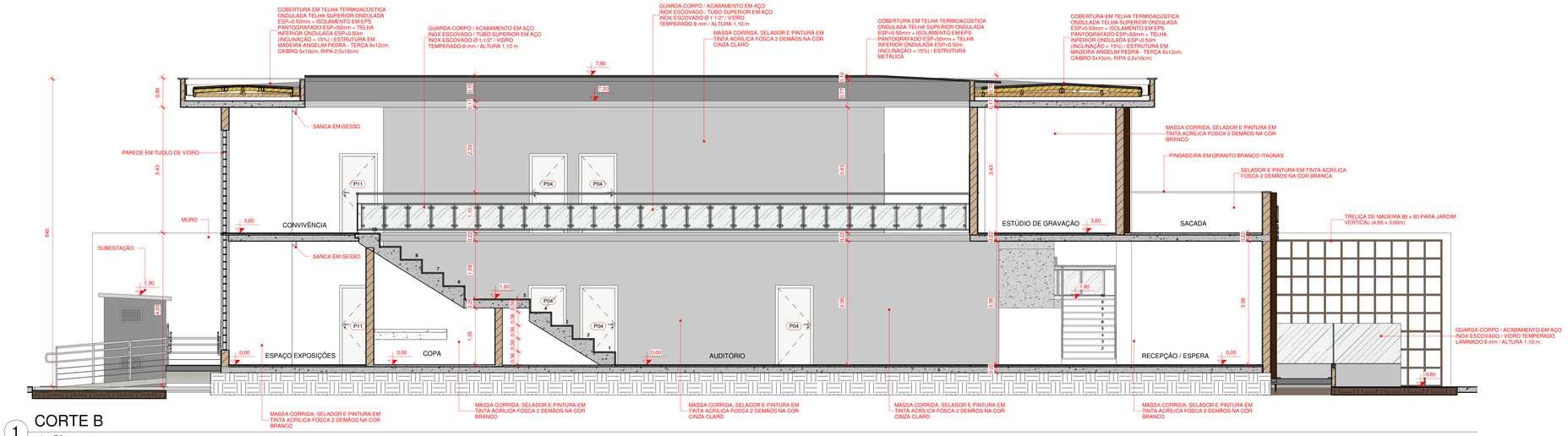

1 CORTE B
1 : 50

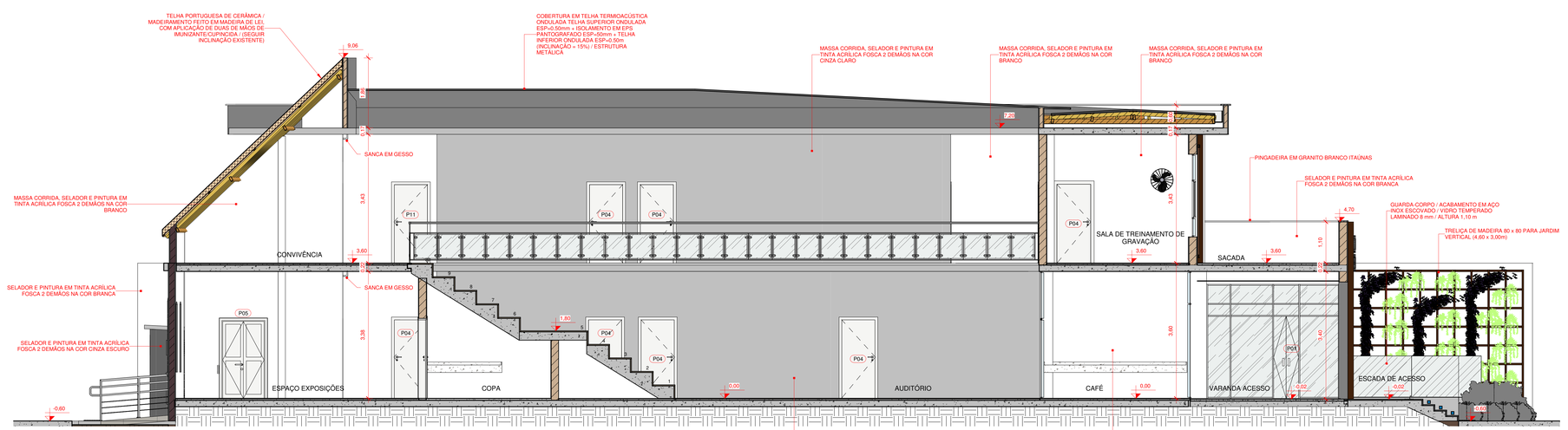

3 CORTE C
1 : 50

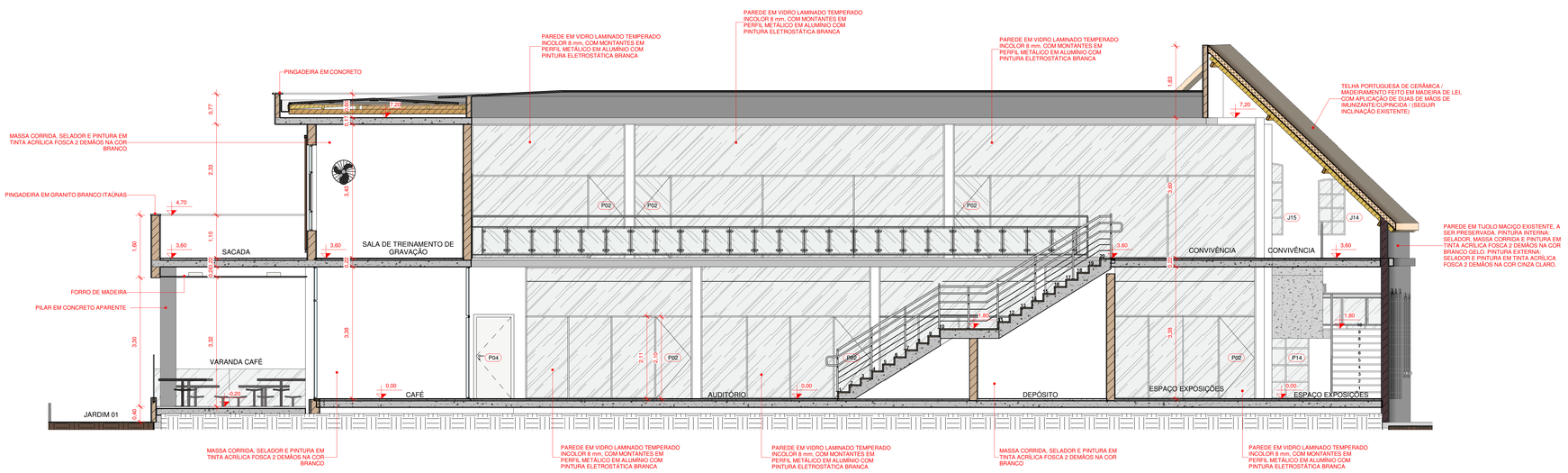

2 CORTE D
1 : 50

4	REVISÃO 04 (COMPATIBILIZAÇÃO FINAL DE PROJETO)		13/07/2021
3	REVISÃO 03 CONFORME ANÁLISE 4 DO PROJETO LEGAL		11/06/2021
2	REVISÃO 02 CONFORME PARECER 8457827		21/05/2021
1	REVISÃO 01		08/02/2021
0	EMISSÃO INICIAL		08/12/2020
Nº	DESCRIÇÃO	VISTO	DATA

OBS.: TODAS AS MEDIDAS DEVEM SER CONFERIDAS EM OBRA. CASO SEJA NECESSÁRIO ALGUMA ALTERAÇÃO, ENTRAR EM CONTATO COM O PROJETISTA RESPONSÁVEL.
OBS.: O NÍVEL 0,00m DO PROJETO ARQUITETÔNICO É REFERENTE AO NÍVEL 5,25m DO LEVANTAMENTO TOPOGRÁFICO.

APROVAÇÕES

CLIENTE: Ademar Stringari Junior — Signatário: Ademar Stringari Junior, Data/Hora: 13/07/2021 09:27:00 (UTC-03:00), Emissão: Certificado Digital Pessoa Física, Certificado Digital Ademar Stringari Junior, Validade: 06/08/2020 a 06/08/2021, Uso: Assinatura Avançada, Assinatura sob restrição de assinatura aqui, Política: Política de Assinatura AD RB v2.3 PDF Reader Versão: 11.0.3
MUNICÍPIO DE JOINVILLE
RT: GUILHERME SILVEIRA DE OLIVEIRA

RESPONSÁVEL TÉCNICO: GUILHERME SILVEIRA DE OLIVEIRA:00492851905 — Assinado de forma digital por GUILHERME SILVEIRA DE OLIVEIRA:00492851905. Dados: 2021.07.27 15:25:56 -03'00'
GUILHERME SILVEIRA DE OLIVEIRA
CREA/SC 128484-6

ENGEPLANTI PROJETOS E SUPERVISÃO

PREFEITURA DE JOINVILLE

EQUIPE TÉCNICA DA EMPRESA
ENGENHEIRO CIVIL: ORIANO SIMMA

CLIENTE: **MUNICÍPIO DE JOINVILLE** — CNPJ: 83.169.623/0001-10

OBRA: **CENTRO DE FORMAÇÃO DA SECRETARIA DE EDUCAÇÃO** — INSCRIÇÃO IMOBILIÁRIA: 13.20.24.21.0274

ENDEREÇO: RUA TRÊS DE MAIO, 151, CENTRO - JOINVILLE/SC

DISCIPLINA: ARQUITETURA	ARQUIVO: 497-19_ARQ_PE_R04	DATA: JUN / 2021	
CONTEÚDO: CORTES B, C e D	ETAPA: PROJETO EXECUTIVO	PRANCHA: ARQ **07**/15	
	ESCALA: INDICADA		

Engeplanti Consultoria LTDA./ CREA nº 153389-0 / CNPJ 23.002.667/0001-29
Rua Cristóvão Nunes Pires, 110 - CEP 88010-120 - Florianópolis / Fone: (48) 99969-3345 / e-mail: guilherme@engeplanti.com.br

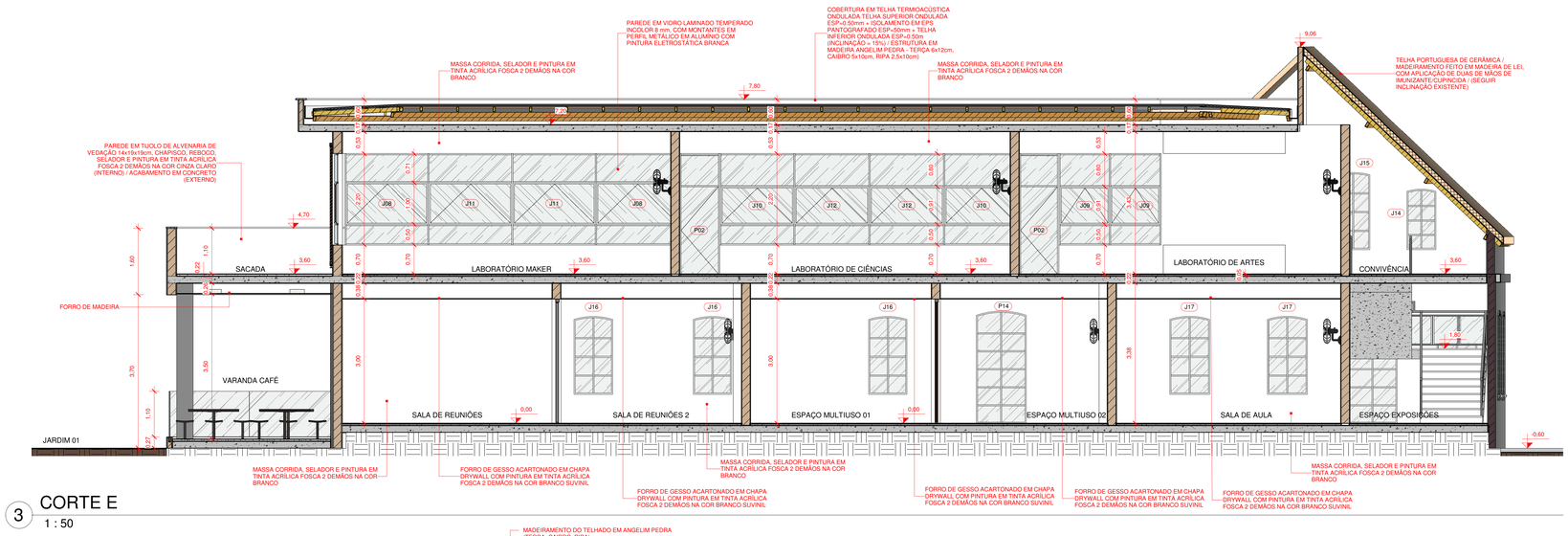

3 CORTE E
1 : 50

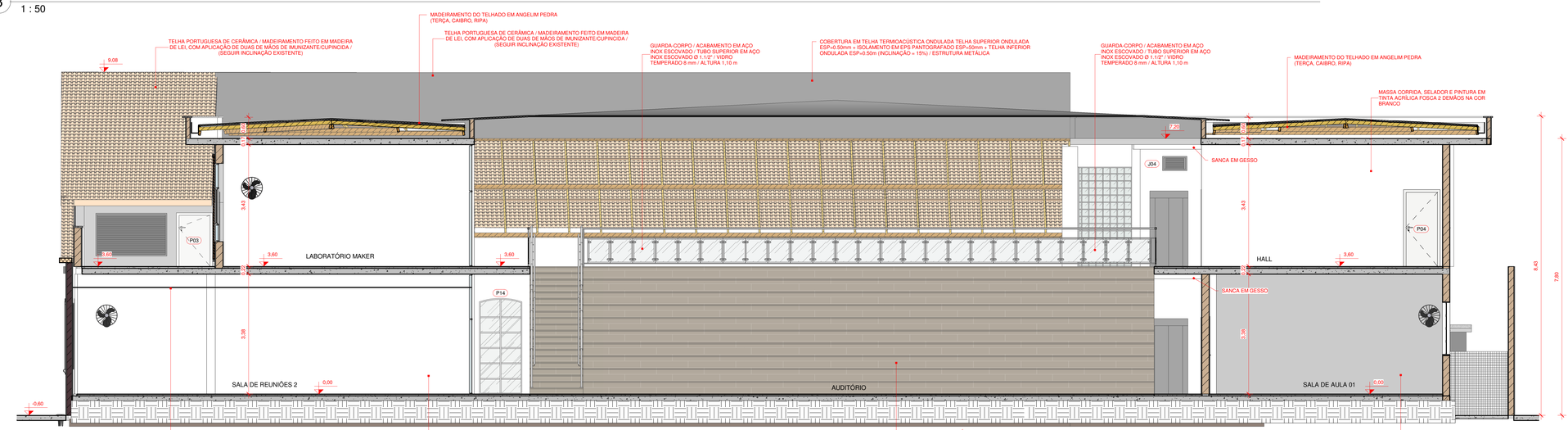

1 CORTE G
1 : 50

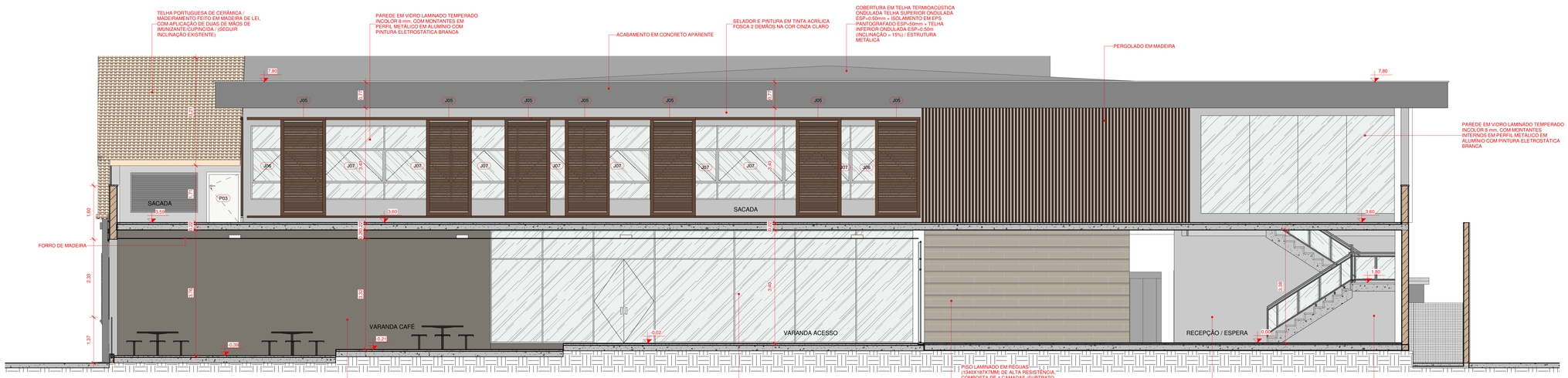

4 CORTE F
1 : 50

Nº	DESCRIÇÃO	VISTO	DATA
4	REVISÃO 04 (COMPATIBILIZAÇÃO FINAL DE PROJETO)		13/07/2021
3	REVISÃO 03 CONFORME ANÁLISE 4 DO PROJETO LEGAL		11/06/2021
2	REVISÃO 02 CONFORME PARECER 8457827		21/05/2021
1	REVISÃO 01		08/02/2021
0	EMISSÃO INICIAL		08/12/2020

OBS.: TODAS AS MEDIDAS DEVEM SER CONFERIDAS EM OBRA. CASO SEJA NECESSÁRIO ALGUMA ALTERAÇÃO, ENTRAR EM CONTATO COM O PROJETISTA RESPONSÁVEL.
OBS.: O NÍVEL 0,00m DO PROJETO ARQUITETÔNICO É REFERENTE AO NÍVEL 5,25m DO LEVANTAMENTO TOPOGRÁFICO.

APROVAÇÕES

CLIENTE: Ademar Stringari Junior
MUNICÍPIO DE JOINVILLE

RESPONSÁVEL TÉCNICO: GUILHERME SILVEIRA DE OLIVEIRA:00492851905
Assinado de forma digital por GUILHERME SILVEIRA DE OLIVEIRA:00492851905
Dados: 2021.07.27 15:26:19 -03'00'
GUILHERME SILVEIRA DE OLIVEIRA
CREA/SC-

ENGEPLANTI PROJETOS E SUPERVISÃO
PREFEITURA DE JOINVILLE
EQUIPE TÉCNICA DA EMPRESA
ENGENHEIRO CIVIL
CREA/SC - 134564-9

CLIENTE: MUNICÍPIO DE JOINVILLE	CNPJ: 83.169.623/0001-10
OBRA: CENTRO DE FORMAÇÃO DA SECRETARIA DE EDUCAÇÃO	INSCRIÇÃO IMOBILIÁRIA: 13.20.24.21.0274
ENDEREÇO: RUA TRÊS DE MAIO, 151, CENTRO - JOINVILLE/SC	
DISCIPLINA: ARQUITETURA	ARQUIVO: 497-19_ARQ_PE_R04 / DATA: JUN / 2021
CONTEÚDO: CORTES E, F, G	ETAPA: PROJETO EXECUTIVO / PRANCHA: ARQ 08/15
	ESCALA: INDICADA

Engeplanti Consultoria LTDA.' CREA nº 163368-0 / CNPJ 23.002.667/0001-29
Rua Cristóvão Nunes Pires, 110 - CEP.88010-120 - Florianópolis / Fone: (48) 99969-3345 / e-mail: guilherme@engeplanti.com.br

Projeto Arquitetônico Arquitetonico (0013672450) SEI 22.0.123827-7 / pg. 8

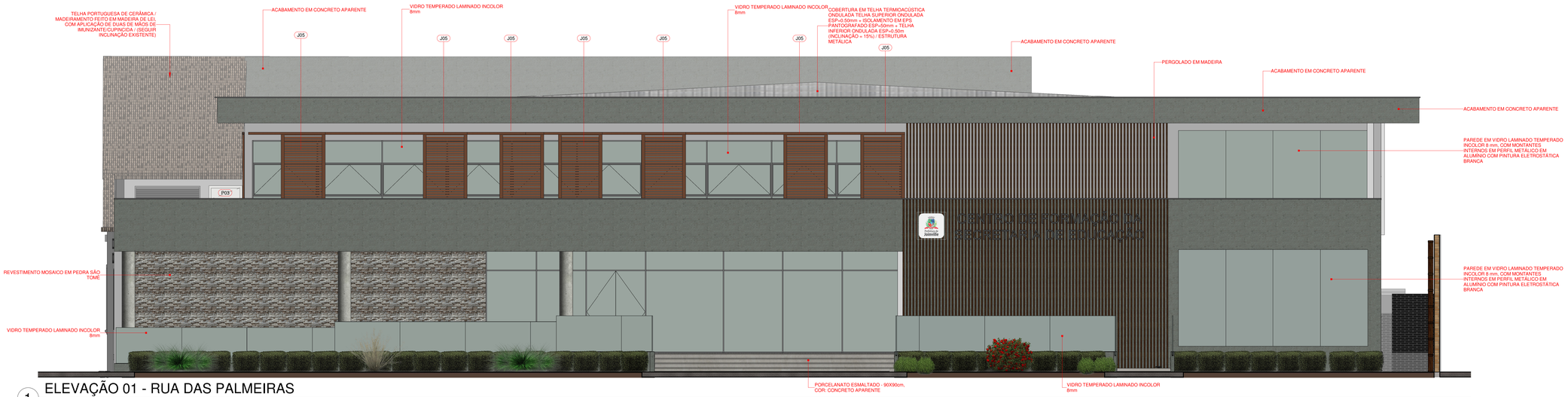

1 ELEVAÇÃO 01 - RUA DAS PALMEIRAS

1 : 50

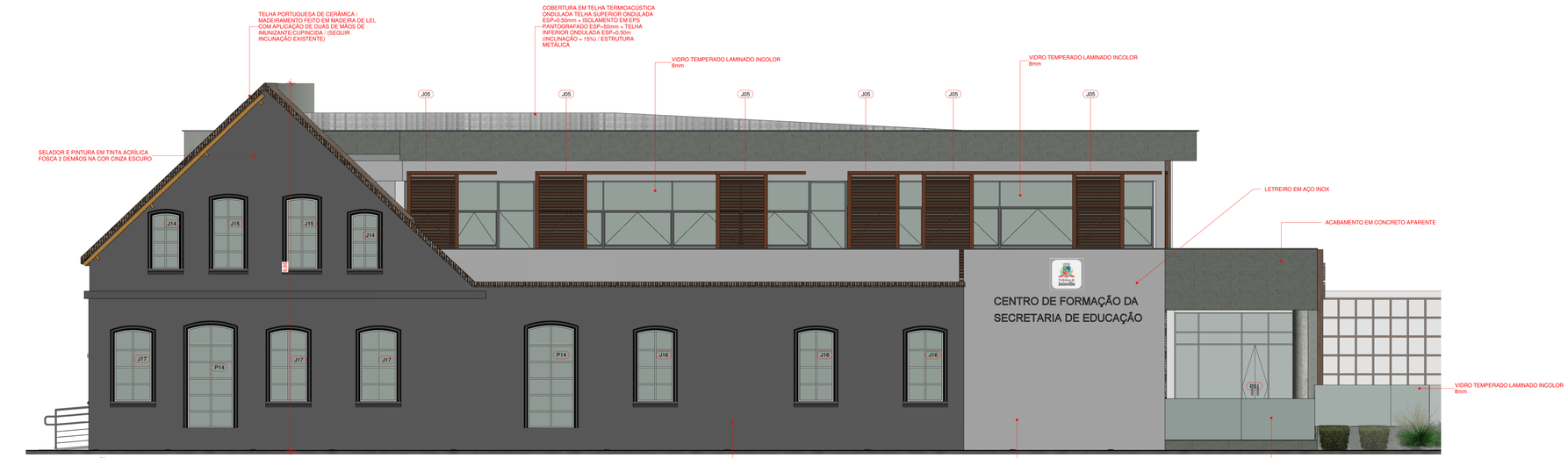

2 ELEVAÇÃO 02 - RUA RIO BRANCO

1 : 50

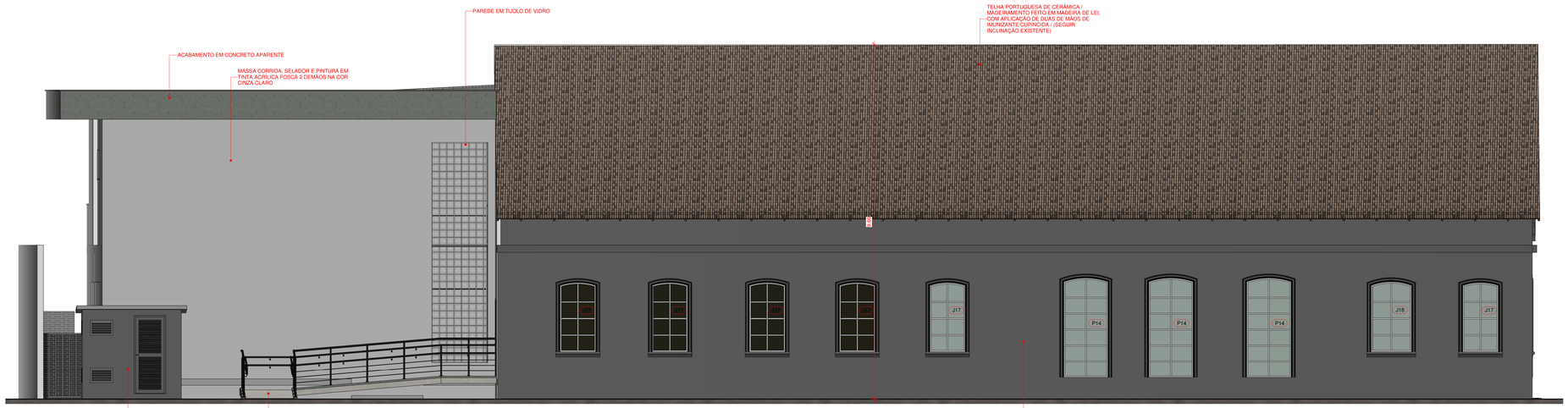

3 ELEVAÇÃO 03 - RUA TRÊS DE MAIO

1 : 50

Nº	DESCRIÇÃO	VISTO	DATA
3	REVISÃO 03 CONFORME ANÁLISE 4 DO PROJETO LEGAL		11/06/2021
2	REVISÃO 02 CONFORME PARECER 8457827		21/05/2021
1	REVISÃO 01		08/02/2021
0	EMISSÃO INICIAL		08/12/2020

OBS.: TODAS AS MEDIDAS DEVEM SER CONFERIDAS EM OBRA. CASO SEJA NECESSÁRIO ALGUMA ALTERAÇÃO, ENTRAR EM CONTATO COM O PROJETISTA RESPONSÁVEL.
OBS.: O NÍVEL 0,00m DO PROJETO ARQUITETÔNICO É REFERENTE AO NÍVEL 5,25m DO LEVANTAMENTO TOPOGRÁFICO.

APROVAÇÕES

CLIENTE: Ademar Stringari Junior — MUNICÍPIO DE JOINVILLE

RESPONSÁVEL TÉCNICO: GUILHERME SILVEIRA DE OLIVEIRA:00492851905 — Assinado de forma digital por GUILHERME SILVEIRA DE OLIVEIRA:00492851905 Dados: 2021.07.27 15:26:46 -03'00' — GUILHERME SILVEIRA DE OLIVEIRA — CREA/SC 129564-6

ENGEPLANTI PROJETOS E SUPERVISÃO

EQUIPE TÉCNICA DA EMPRESA — ENGENHEIRO CIVIL CREA/SC 129564-6

PREFEITURA DE JOINVILLE

CLIENTE: MUNICÍPIO DE JOINVILLE — CNPJ: 83.169.623/0001-10

OBRA: CENTRO DE FORMAÇÃO DA SECRETARIA DE EDUCAÇÃO — INSCRIÇÃO IMOBILIÁRIA: 13.20.24.21.0274

ENDEREÇO: RUA TRÊS DE MAIO, 151, CENTRO - JOINVILLE/SC

DISCIPLINA: ARQUITETURA	ARQUIVO: 497-19_ARQ_AP_R00	DATA: MAIO / 2021
CONTEÚDO: ELEVAÇÕES	ETAPA: PROJETO EXECUTIVO	PRANCHA: ARQ 09/15
	ESCALA: INDICADA	

Engeplanti Consultoria LTDA.: CREA nº 163308-0 / CNPJ 23.002.667/0001-29
Rua Cristóvão Nunes Pires, 110 - CEP 88010-120 - Florianópolis / Fone: (48) 99969-3345 / e-mail: guilherme@engeplanti.com.br

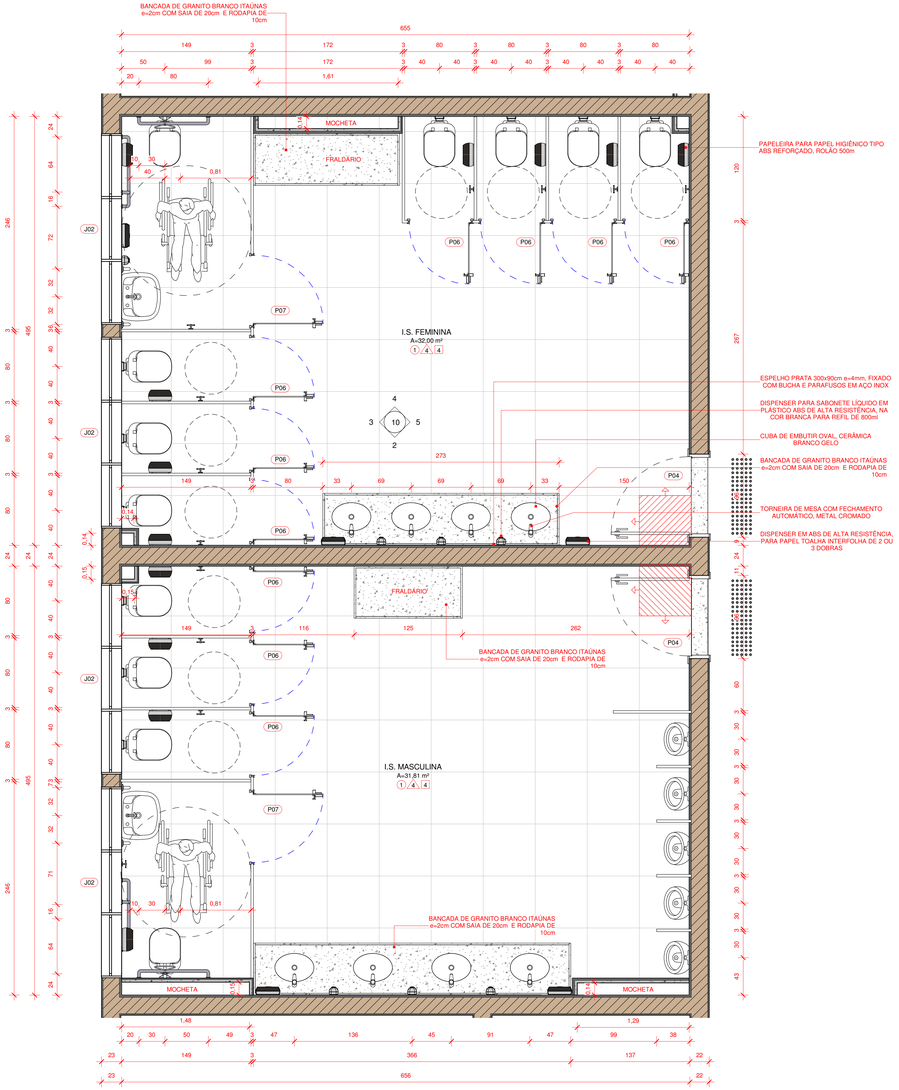

1 DET. INSTALAÇÕES SANITÁRIAS - TÉRREO E SUPERIOR

1 : 25

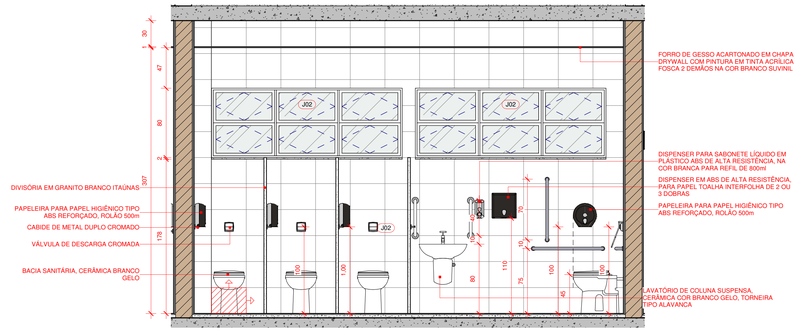

3 INSTALAÇÕES SANITÁRIAS - VISTA 3

1 : 25

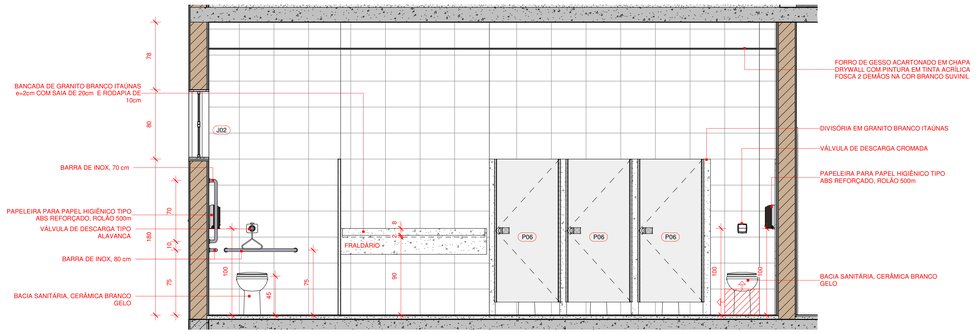

4 INSTALAÇÕES SANITÁRIAS - VISTA 4

1 : 25

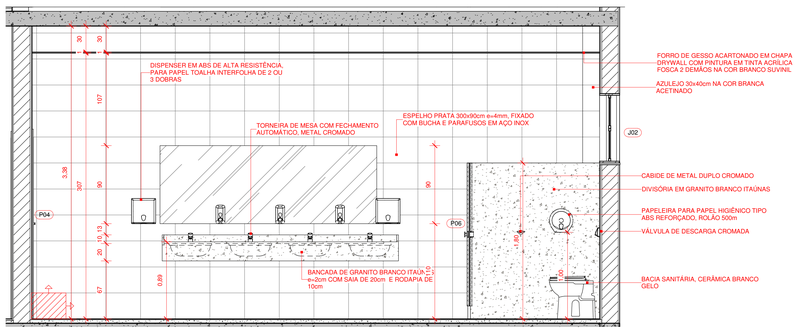

2 INSTALAÇÕES SANITÁRIAS - VISTA 2

1 : 25

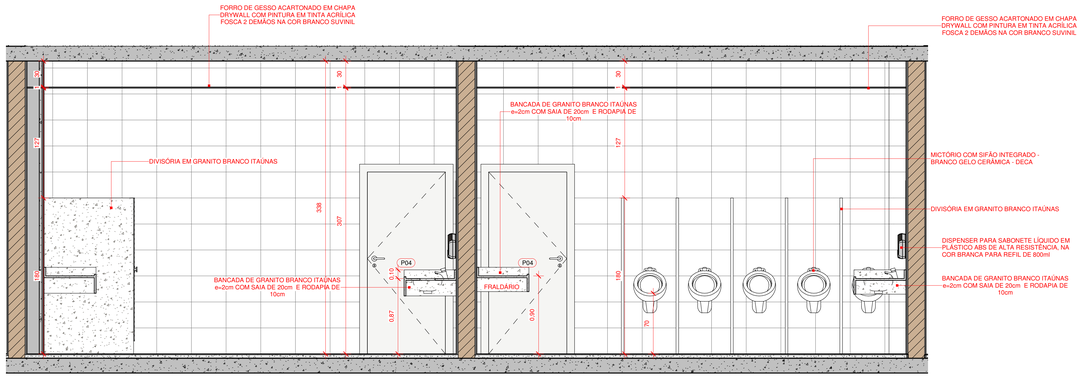

5 INSTALAÇÕES SANITÁRIAS - VISTA 5

1 : 25

Nº	DESCRIÇÃO	VISTO	DATA
3	REVISÃO 03 CONFORME ANÁLISE 4 DO PROJETO LEGAL		11/06/2021
2	REVISÃO 02 CONFORME PARECER 8457827		21/05/2021
1	REVISÃO 01		08/02/2021
0	EMISSÃO INICIAL		08/12/2020

OBS.: TODAS AS MEDIDAS DEVEM SER CONFERIDAS EM OBRA. CASO SEJA NECESSÁRIO ALGUMA ALTERAÇÃO, ENTRAR EM CONTATO COM O PROJETISTA RESPONSÁVEL.
OBS.: O NÍVEL 0,00m DO PROJETO ARQUITETÔNICO É REFERENTE AO NÍVEL 5,25m DO LEVANTAMENTO TOPOGRÁFICO.

APROVAÇÕES

CLIENTE: Ademar Stringari Junior

RESPONSÁVEL TÉCNICO: GUILHERME SILVEIRA DE OLIVEIRA:00492851905 — Assinado de forma digital por GUILHERME SILVEIRA DE OLIVEIRA:00492851905. Dados: 2021.07.27 15:27:07 -03'00'

MUNICÍPIO DE JOINVILLE — GUILHERME SILVEIRA DE OLIVEIRA — CREA/SC 126804-6

ENGEPLANTI PROJETOS E SUPERVISÃO

PREFEITURA DE JOINVILLE — ENGENHEIRO CIVIL CREA/SC 126804-6

EQUIPE TÉCNICA DA EMPRESA

CLIENTE: MUNICÍPIO DE JOINVILLE — CNPJ: 83.169.623/0001-10

OBRA: CENTRO DE FORMAÇÃO DA SECRETARIA DE EDUCAÇÃO — INSCRIÇÃO IMOBILIÁRIA: 13.20.24.21.0274

ENDEREÇO: RUA TRÊS DE MAIO, 151, CENTRO - JOINVILLE/SC

DISCIPLINA: ARQUITETURA	ARQUIVO: 497-19_ARQ_AP_R00	DATA: MAIO / 2021
CONTEÚDO: DET. DOS BANHEIROS (PADRÃO)	ETAPA: PROJETO EXECUTIVO	PRANCHA: ARQ 10/15
	ESCALA: INDICADA	

Engeplanti Consultoria LTDA / CREA nº 163388-0 / CNPJ 23.002.667/0001-29
Rua Cristóvão Nunes Pires, 110 - CEP 88010-120 - Florianópolis / Fone: (48) 99969-3345 / e-mail: guilherme@engeplanti.com.br

Projeto Arquitetônico Arquitetonico (0013672450) SEI 22.0.133827-7 / pg. 10

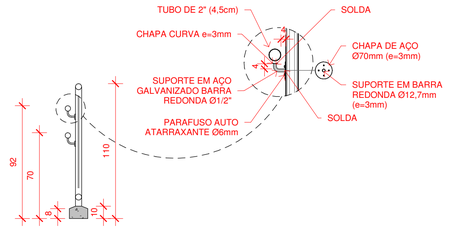

1 CORTE GUARDA-COPO + CORRIMÃO
1 : 25

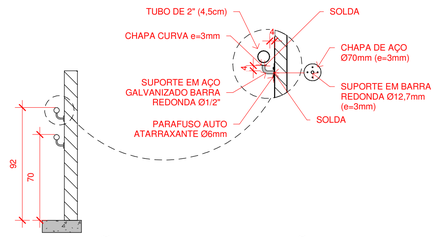

2 FIXAÇÃO DO CORRIMÃO NA PAREDE
1 : 25

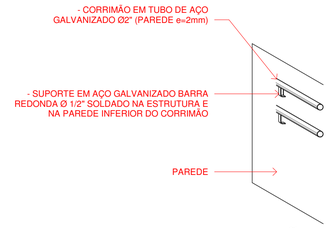

3 PERSPECTIVA - CORRIMÃO NA PAREDE
1 : 25

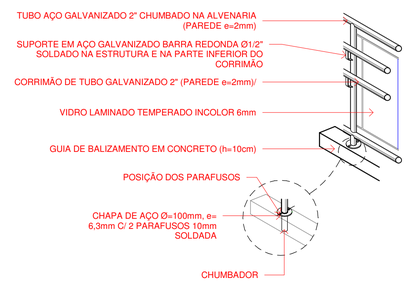

4 PERSPECTIVA - GUARDA-CORPO + CORRIMÃO
1 : 25

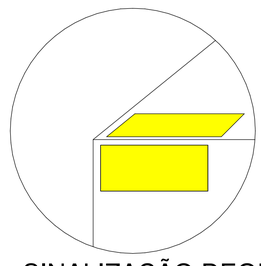

5 SINALIZAÇÃO DEGRAUS
1 : 20

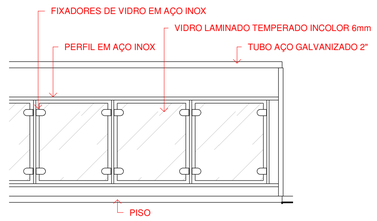

6 VISTA - GUARDA-CORPO VIDRO
1 : 25

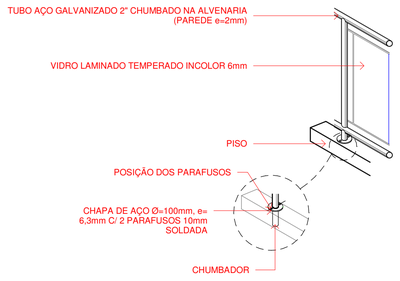

7 PERSPECTIVA - GUARDA-CORPO
1 : 25

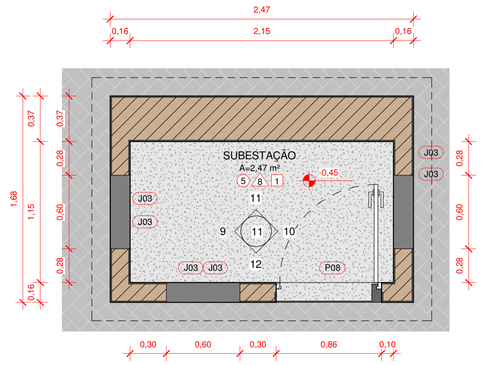

8 SUBESTAÇÃO - PLANTA BAIXA (ver det. em projeto específico)
1 : 25

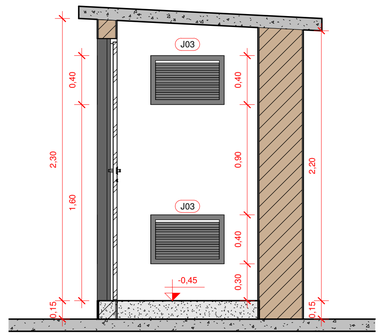

9 SUBESTAÇÃO - VISTA A
1 : 25

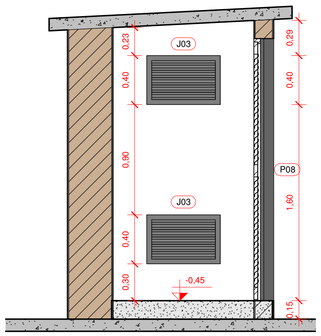

10 SUBESTAÇÃO - VISTA C
1 : 25

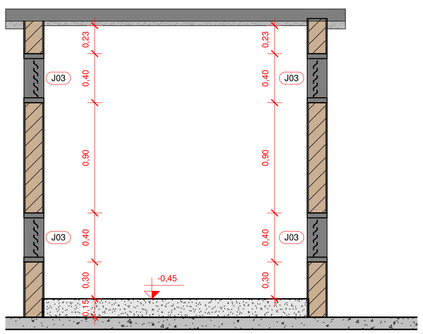

11 SUBESTAÇÃO - VISTA B
1 : 25

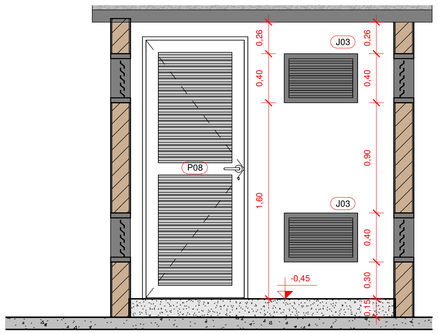

12 SUBESTAÇÃO - VISTA D
1 : 25

Nº	DESCRIÇÃO	VISTO	DATA
4	REVISÃO 04 (COMPATIBILIZAÇÃO FINAL DE PROJETO)		13/07/2021
3	REVISÃO 03 CONFORME ANÁLISE 4 DO PROJETO LEGAL		11/06/2021
2	REVISÃO 02 CONFORME PARECER 8457827		21/05/2021
1	REVISÃO 01		08/02/2021
0	EMISSÃO INICIAL		08/12/2020

OBS.: TODAS AS MEDIDAS DEVEM SER CONFERIDAS EM OBRA. CASO SEJA NECESSÁRIO ALGUMA ALTERAÇÃO, ENTRAR EM CONTATO COM O PROJETISTA RESPONSÁVEL.
OBS.: O NÍVEL 0,00m DO PROJETO ARQUITETÔNICO É REFERENTE AO NÍVEL 5,25m DO LEVANTAMENTO TOPOGRÁFICO.

APROVAÇÕES

CLIENTE:
Ademar Stringari Junior
MUNICÍPIO DE JOINVILLE
83.169.623/0001-10

RESPONSÁVEL TÉCNICO
GUILHERME SILVEIRA DE OLIVEIRA:00492851905
Assinado de forma digital por GUILHERME SILVEIRA DE OLIVEIRA:00492851905
Dados: 2021.07.27 15:27:51 -03'00'
GUILHERME SILVEIRA DE OLIVEIRA
CREA/SC 126956-9

ENGEPLANTI
PROJETOS E SUPERVISÃO

PREFEITURA DE JOINVILLE

EQUIPE TÉCNICA DA EMPRESA
ENGENHEIRO CIVIL
CREA/SC 126956-9

CLIENTE: **MUNICÍPIO DE JOINVILLE** — CNPJ: 83.169.623/0001-10

OBRA: **CENTRO DE FORMAÇÃO DA SECRETARIA DE EDUCAÇÃO** — INSCRIÇÃO IMOBILIÁRIA: 13.20.24.21.0274

ENDEREÇO: RUA TRÊS DE MAIO, 151, CENTRO - JOINVILLE/SC

DISCIPLINA: ARQUITETURA
ARQUIVO: 497-19_ARQ_PE_R04
DATA: JUN / 2021
CONTEÚDO: DET. CORRIMÃO E GUARDA-CORPO / DET. SUBESTAÇÃO
ETAPA: PROJETO EXECUTIVO
ESCALA: INDICADA
PRANCHA: ARQ **11**/15

Engeplanti Consultoria LTDA./ CREA nº 163388-0 / CNPJ 23.002.667/0001-29
Rua Cristóvão Nunes Pires, 110 - CEP 88010-120 - Florianópolis / Fone: (48) 99969-3345 / e-mail: guilherme@engeplanti.com.br

TABELA DE ESPÉCIES VEGETAIS / ARBUSTOS E FORRAÇÕES

SÍMBOLO	NOME CIENTÍFICO	NOME POPULAR	ALTURA MUDA	ALTURA ADULTA	LUMINOSIDADE	ESPAÇO MUDA	COR	QUANT. metro linear	FLORAÇÃO	ORIGEM
	VIOLA X WITTROCKIANA	AMOR PERFEITO	0,15 m	0,15m	PLENO SOL	0,20 x 0,20	COLORIDO	14,53 m	VERÃO AO OUTONO	N
	BUXUS SEMPERVIRENS	BUXINHO	0,60 m	2,0 a 5,0m	MEIA SOMBRA/ PLENO SOL	0,60 m	VERDE	32,10 m	PRIMAVERA	E
	ZOYSIA JAPONICA	GRAMA ESMERALDA	0,05 m	0,10 a 0,15cm	PLENO SOL	LEIVA	VERDE	76,87 m²	-	E
	HEDERA HELIX	HERA	0,05 m	9 a 12m	MEIA SOMBRA/ PLENO SOL	0,60 m	VERDE	4,60 m	-	E

E - EXÓTICA
N = NATIVA

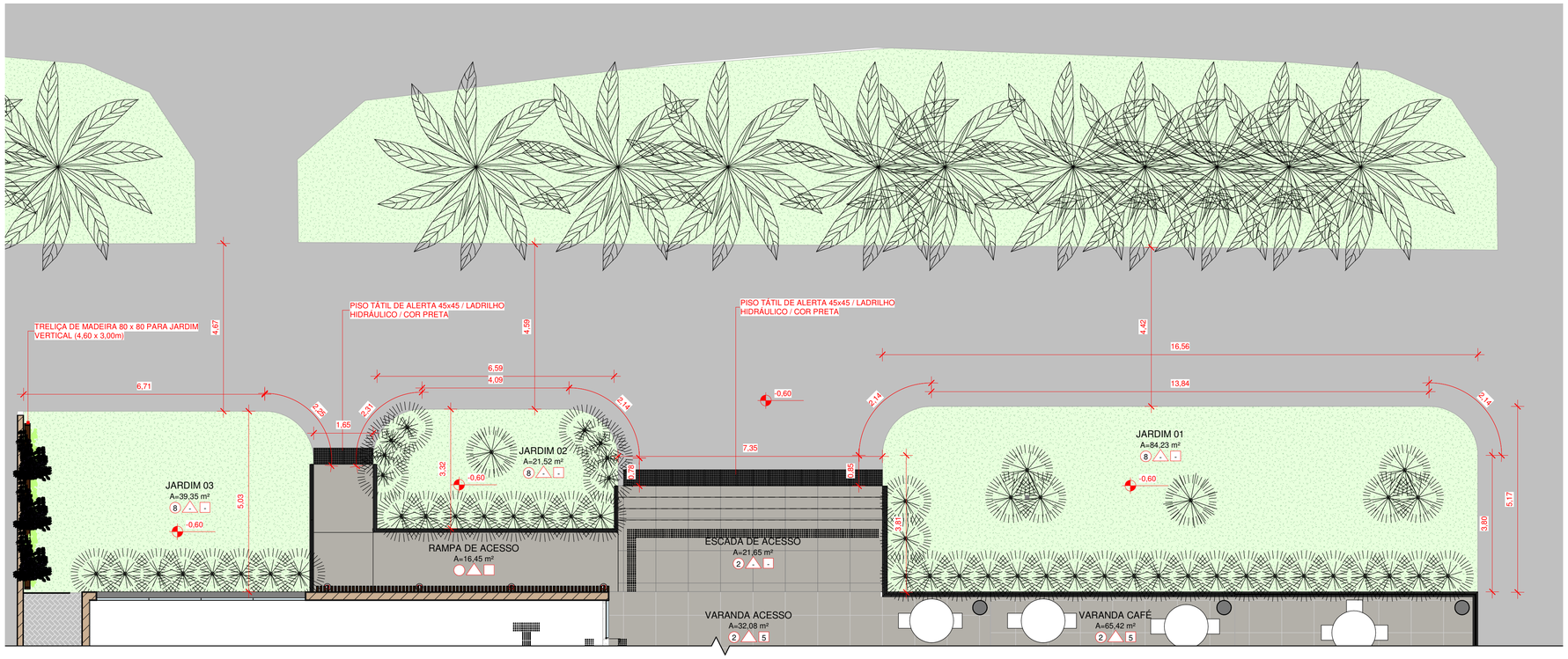

1 PAISAGISMO JARDIM - RUA DAS PALMEIRAS

1 : 75

Nº	DESCRIÇÃO	VISTO	DATA
4	REVISÃO 04 (COMPATIBILIZAÇÃO FINAL DE PROJETO)		13/07/2021
2	REVISÃO 02 CONFORME PARECER 8457827		21/05/2021
1	REVISÃO 01		08/02/2021
0	EMISSÃO INICIAL		08/12/2020

OBS.: TODAS AS MEDIDAS DEVEM SER CONFERIDAS EM OBRA. CASO SEJA NECESSÁRIO ALGUMA ALTERAÇÃO, ENTRAR EM CONTATO COM O PROJETISTA RESPONSÁVEL.
OBS.: O NÍVEL 0,00m DO PROJETO ARQUITETÔNICO É REFERENTE AO NÍVEL 5,25m DO LEVANTAMENTO TOPOGRÁFICO.

APROVAÇÕES

CLIENTE: Ademar Stringari Junior
Assinado digitalmente por Ademar Stringari Junior
DN: CN=Ademar Stringari Junior, OU=Pessoa Física, OU=Secretaria da Fazenda do Estado de Santa Catarina, OU=Secretaria da Fazenda do Estado de Santa Catarina - SEFAZ, OU=Certificado PF A1, OU=Assinatura Certificada, OU=Servidores Públicos, OU=Ademar Stringari Junior, E=ademar.junior@joinville.sc.gov.br
Razão: Eu sou o autor deste documento
Localização: Local e assinatura da assinatura aqui
Data: 2022.04.25 19:46:23-03'00'
Foxit PDF Reader Versão: 11.2.1
MUNICÍPIO DE JOINVILLE
83.169.623/0001-10

RESPONSÁVEL TÉCNICO: GUILHERME SILVEIRA DE OLIVEIRA:00492851905
Assinado de forma digital por GUILHERME SILVEIRA DE OLIVEIRA:00492851905
Dados: 2021.07.27 15:28:20 -03'00'
GUILHERME SILVEIRA DE OLIVEIRA
CREA/SC: 139356-9

ENGEPLANTI PROJETOS E SUPERVISÃO

EQUIPE TÉCNICA DA EMPRESA
ENGENHEIRO CIVIL
CREA/SC: 139356-9

PREFEITURA DE JOINVILLE

CLIENTE: **MUNICÍPIO DE JOINVILLE** — CNPJ: 83.169.623/0001-10

OBRA: **CENTRO DE FORMAÇÃO DA SECRETARIA DE EDUCAÇÃO** — INSCRIÇÃO IMOBILIÁRIA: 13.20.24.21.0274

ENDEREÇO: RUA TRÊS DE MAIO, 151, CENTRO - JOINVILLE/SC

DISCIPLINA: ARQUITETURA
ARQUIVO: 497-19_ARQ_PE_R04
DATA: JUN / 2021
CONTEÚDO: PAISAGISMO
ETAPA: PROJETO EXECUTIVO
ESCALA: INDICADA
PRANCHA: ARQ **12**/15

Engeplanti Consultoria LTDA./ CREA nº 163388-0 / CNPJ 23.002.667/0001-29
Rua Cristóvão Nunes Pires, 110 - CEP 88010-120 - Florianópolis / Fone: (48) 99969-3345 / e-mail: guilherme@engeplanti.com.br

1 3D (SOL DA MANHÃ)
1 : 1

4 PERSPECTIVA - 3 DE MAIO x RIO BRANCO
1 : 1

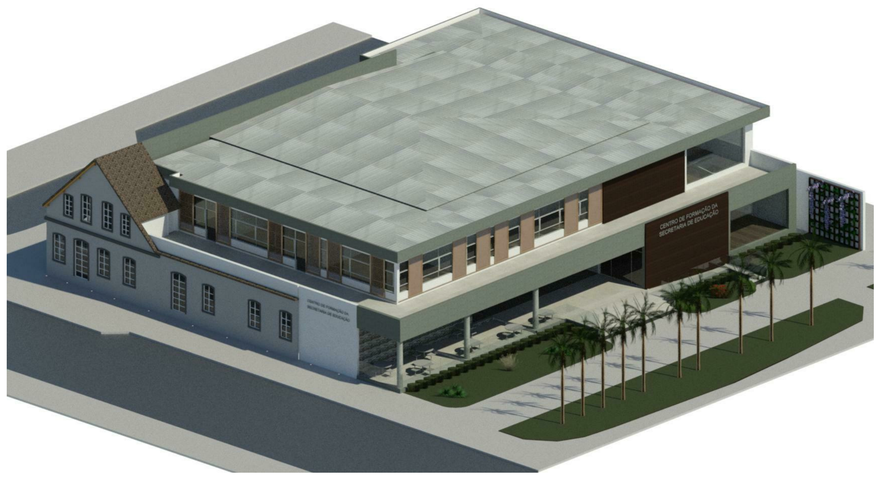

2 3D (SOL DA TARDE)
1 : 1

5 FACHADA - RUA DAS PALMEIRAS_2
1 : 1

3 PERSPECTIVA 2
1 : 1

6 PERSPECTIVA - RUA DAS PALMEIRAS
1 : 1

7 PERSPECTIVA - RIPADO DE MADEIRA
1 : 1

9 PERSPECTIVA - CAFÉ
1 : 1

Nº	DESCRIÇÃO	VISTO	DATA
2	REVISÃO 02 CONFORME PARECER 8457827		21/05/2021
1	REVISÃO 01		08/02/2021
0	EMISSÃO INICIAL		08/12/2020

OBS.: TODAS AS MEDIDAS DEVEM SER CONFERIDAS EM OBRA. CASO SEJA NECESSÁRIO ALGUMA ALTERAÇÃO, ENTRAR EM CONTATO COM O PROJETISTA RESPONSÁVEL.
OBS.: O NÍVEL 0,00m DO PROJETO ARQUITETÔNICO É REFERENTE AO NÍVEL 5,25m DO LEVANTAMENTO TOPOGRÁFICO.

APROVAÇÕES

CLIENTE: Ademar Stringari Junior
MUNICÍPIO DE JOINVILLE

RESPONSÁVEL TÉCNICO: GUILHERME SILVEIRA DE OLIVEIRA:00492851905
Assinado de forma digital por GUILHERME SILVEIRA DE OLIVEIRA:00492851905
Dados: 2021.05.21 17:46:31 -03'00'
GUILHERME SILVEIRA DE OLIVEIRA
CREA/SC 128564-8

ENGEPLANTI PROJETOS E SUPERVISÃO

PREFEITURA DE JOINVILLE

EQUIPE TÉCNICA DA EMPRESA
ENGENHEIRO CIVIL
CREA/SC 128564-8

CLIENTE: MUNICÍPIO DE JOINVILLE — CNPJ: 83.169.623/0001-10
OBRA: CENTRO DE FORMAÇÃO DA SECRETARIA DE EDUCAÇÃO — INSCRIÇÃO IMOBILIÁRIA: 13.20.24.21.0274
ENDEREÇO: RUA TRÊS DE MAIO, 151, CENTRO - JOINVILLE/SC

DISCIPLINA	ARQUIVO	DATA
ARQUITETURA	497-19_ARQ_AP_R00	MAIO / 2021
CONTEÚDO: RENDERIZAÇÕES	ETAPA: PROJETO EXECUTIVO	PRANCHA: ARQ 13/15
	ESCALA: INDICADA	

Engeplanti Consultoria LTDA.: CREA nº 163388-0 / CNPJ 23.002.667/0001-29
Rua Cristóvão Nunes Pires, 110 - CEP 88010-120 - Florianópolis / Fone: (48) 99969-3345 / e-mail: guilherme@engeplanti.com.br

Projeto Arquitetônico Arquitetonico (0013672450) SEI 22.0.113827-7 / pg. 13

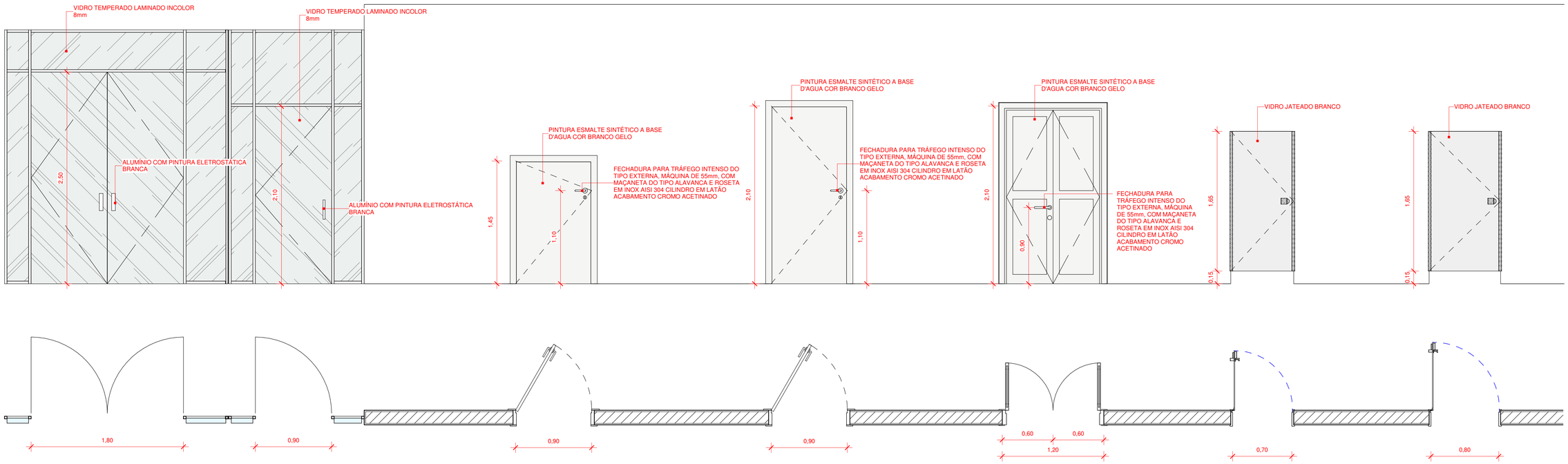

P01

DIMENSÕES: 1,80 x 2,50 m

CARACTERÍSTICAS:

PORTA COM 2 FOLHAS DE GIRO / VIDRO TEMPERADO LAMINADO INCOLOR 8mm

P02

DIMENSÕES: 0,90 x 2,10 m

CARACTERÍSTICAS:

PORTA COM 1 FOLHA DE GIRO / VIDRO TEMPERADO LAMINADO INCOLOR 8mm

P03

DIMENSÕES: 0,90 x 1,45 m

CARACTERÍSTICAS:

PORTA COM 1 FOLHA DE GIRO / CORTA FOGO EM CHAPA DE AÇO CLASSE P30 / FECHADURA PARA TRÁFEGO INTENSO DO TIPO EXTERNA, MÁQUINA DE 55mm, COM MAÇANETA E ROSETA EM INOX AISI 304 CILINDRO EM LATÃO ACABAMENTO CROMO ACETINADO

P04

DIMENSÕES: 0,90 x 2,10 m

CARACTERÍSTICAS:

PORTA COM 1 FOLHA DE GIRO / MADEIRA 100% SÓLIDA / FECHADURA PARA TRÁFEGO INTENSO DO TIPO EXTERNA, MÁQUINA DE 55mm, COM MAÇANETA E ROSETA EM INOX AISI 304 CILINDRO EM LATÃO ACABAMENTO CROMO ACETINADO/ PINTURA EM ESMALTE SINTÉTICO À BASE D'ÁGUA ACETINADO COR BRANCA

P05

DIMENSÕES: 1,20 x 2,10 m

CARACTERÍSTICAS:

PORTA COM 2 FOLHAS DE GIRO / MADEIRA 100% SÓLIDA / MÍNIMO TRÊS DOBRADIÇAS DE 3 1/2" / FECHADURA PARA TRÁFEGO INTENSO DO TIPO EXTERNA, MÁQUINA DE 55mm, COM MAÇANETA E ROSETA EM INOX AISI 304 CILINDRO EM LATÃO ACABAMENTO CROMO ACETINADO / PINTURA EM ESMALTE SINTÉTICO À BASE D'ÁGUA ACETINADO COR BRANCA

P06

DIMENSÕES: 0,70 x 1,65 m

CARACTERÍSTICAS:

PORTA COM 1 FOLHA DE GIRO EM VIDRO TEMPERADO 6mm JATEADO, COR BRANCO

P07

DIMENSÕES: 0,80 x 1,65 m

CARACTERÍSTICAS:

PORTA COM 1 FOLHA DE GIRO / VIDRO TEMPERADO 6 mm JATEADO, COR BRANCO

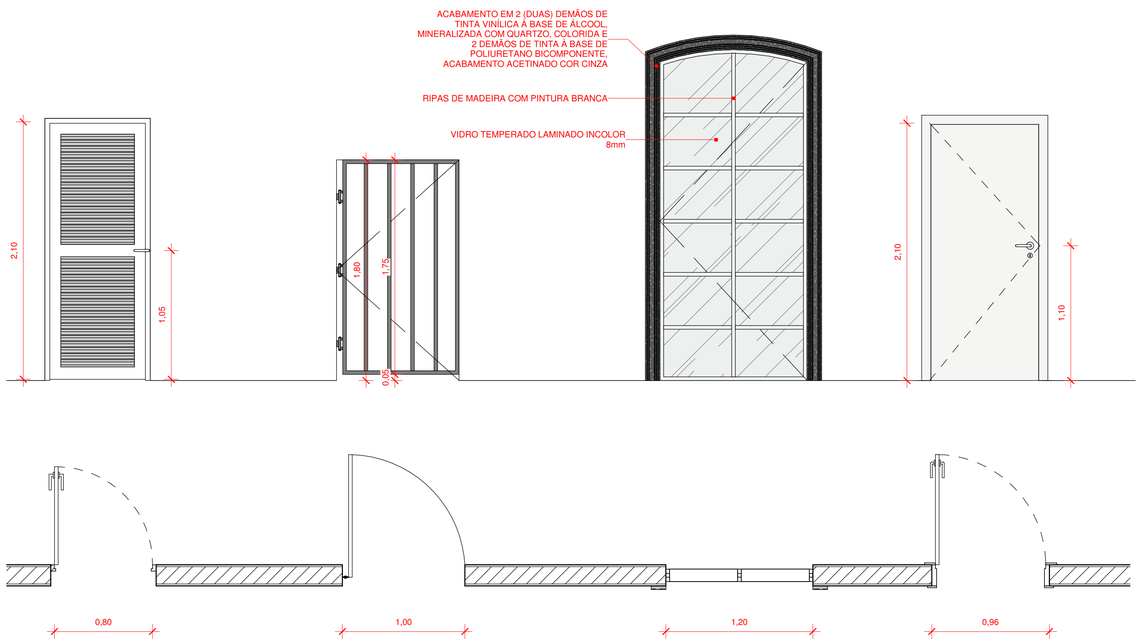

P08

DIMENSÕES: 0,80 x 2,10 m

CARACTERÍSTICAS:

PORTA COM 1 FOLHA DE GIRO / TIPO VENEZIANA / EM ALUMÍNIO ANODIZADO NATURAL

P09

DIMENSÕES: 1,00 x 1,80 m

CARACTERÍSTICAS:

PORTÃO 1 FOLHA DE GIRO EM PERFIL METÁLICO 1/1/4" COM FECHAMENTO EM GRADE / BARRA CHATA 7/8"x3/16" A CADA 10cm EM AÇO GALVANIZADO A FOGO / TRATAMENTO ANTICORROSÃO

P14

DIMENSÕES: 1,20 x 2,60 m

CARACTERÍSTICAS:

PORTA FIXA / VIDRO TEMPERADO LAMINADO INCOLOR 8mm / MONTANTES EM MADEIRA COM PINTURA COR BRANCA / A SER INSTALADA NO VÃO EXISTENTE

P11

DIMENSÕES: 0,90 x 2,10 m

CARACTERÍSTICAS:

PORTA COM 1 FOLHA DE GIRO / CORTA FOGO EM CHAPA DE AÇO CLASSE P30 / FECHADURA PARA TRÁFEGO INTENSO DO TIPO EXTERNA, MÁQUINA DE 55mm, COM MAÇANETA E ROSETA EM INOX AISI 304 CILINDRO EM LATÃO ACABAMENTO CROMO ACETINADO

4	REVISÃO 04 (COMPATIBILIZAÇÃO FINAL DE PROJETO)		13/07/2021
2	REVISÃO 02 CONFORME PARECER 8457827		21/05/2021
1	REVISÃO 01		08/02/2021
0	EMISSÃO INICIAL		08/12/2020
Nº	DESCRIÇÃO	VISTO	DATA

OBS.: TODAS AS MEDIDAS DEVEM SER CONFERIDAS EM OBRA. CASO SEJA NECESSÁRIO ALGUMA ALTERAÇÃO, ENTRAR EM CONTATO COM O PROJETISTA RESPONSÁVEL.
OBS.: O NÍVEL 0,00m DO PROJETO ARQUITETÔNICO É REFERENTE AO NÍVEL 5,25m DO LEVANTAMENTO TOPOGRÁFICO.

APROVAÇÕES

CLIENTE
Ademar Stringari Junior
Assinado digitalmente por Ademar Stringari Junior
DN: DC=br, DC=gov, DC=sc, DC=joinville, DC=pmjlle, OU=Paiglo, OU=Standard Users, OU=Servidores Publicos, CN=Ademar Stringari Junior, E=ademar.junior@joinville.sc.gov.br
Razão: Eu sou o autor deste documento
Localização: Local de colocação de assinatura aqui
Data: 2021-04-26 16:48:40-03'00'
Foxit PDF Reader Versão: 11.2.1
MUNICÍPIO DE JOINVILLE
83.169.623/0001-10

RESPONSÁVEL TÉCNICO
GUILHERME SILVEIRA DE OLIVEIRA:00492851905
Assinado de forma digital por GUILHERME SILVEIRA DE OLIVEIRA:00492851905
Dados: 2021.07.27 15:29:13 -03'00'
GUILHERME SILVEIRA DE OLIVEIRA
CREA/SC 139856-9

ENGEPLANTI
PROJETOS E SUPERVISÃO

PREFEITURA DE JOINVILLE

EQUIPE TÉCNICA DA EMPRESA
ENGENHEIRO CIVIL
CREA/SC 139856-9

CLIENTE: **MUNICÍPIO DE JOINVILLE** — CNPJ: 83.169.623/0001-10

OBRA: **CENTRO DE FORMAÇÃO DA SECRETARIA DE EDUCAÇÃO** — INSCRIÇÃO IMOBILIÁRIA: 13.20.24.21.0274

ENDEREÇO: RUA TRÊS DE MAIO, 151, CENTRO - JOINVILLE/SC

DISCIPLINA: ARQUITETURA
ARQUIVO: 497-19_ARQ_PE_R04
DATA: JUN / 2021
CONTEÚDO: DETALHAMENTO DE ESQUADRIAS - PORTAS
ETAPA: PROJETO EXECUTIVO
ESCALA: INDICADA
PRANCHA: ARQ **14**/15

Engeplanti Consultoria LTDA./ CREA nº 163388-0 / CNPJ 23.002.667/0001-29
Rua Cristóvão Nunes Pires, 110 - CEP 88010-120 - Florianópolis / Fone: (48) 99969-3345 / e-mail: guilherme@engeplanti.com.br

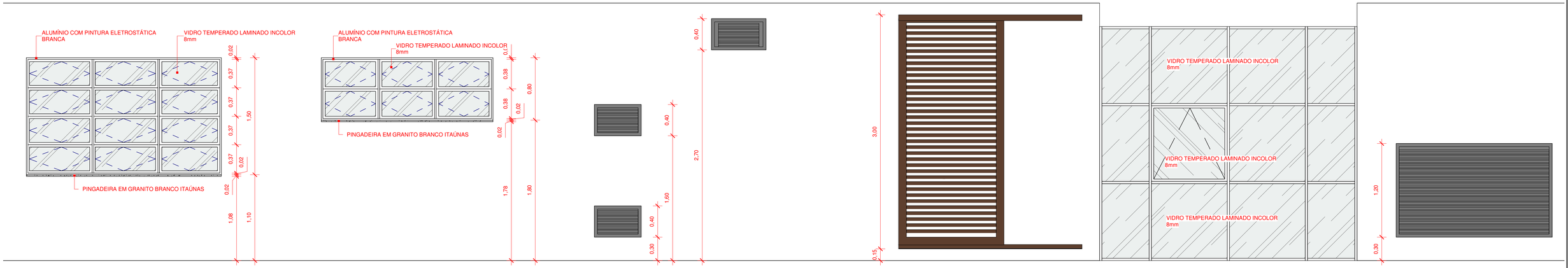

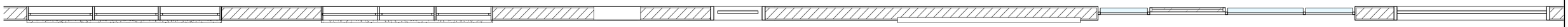

2,50

J01

DIMENSÕES: 2,50 x 1,50 / 1,10

CARACTERÍSTICAS:

JANELA COM 12 FOLHAS BASCULANTE / REQUADRO EM ALUMÍNIO COM PINTURA ELETROSTÁTICA BRANCA / VIDRO 8mm LAMINADO INCOLOR / PEITORIL EM GRANITO BRANCO ITAÚNAS

2,20

J02

DIMENSÕES: 2,20 x 0,80 / 1,80

CARACTERÍSTICAS:

JANELA COM 6 FOLHAS BASCULANTE / REQUADRO EM ALUMÍNIO COM PINTURA ELETROSTÁTICA BRANCA / VIDRO 8mm LAMINADO INCOLOR / PEITORIL EM GRANITO BRANCO ITAÚNAS

0,60

J03

DIMENSÕES: 0,60 x 0,40 / 0,30

CARACTERÍSTICAS: / 1,60

JANELA COM 1 FOLHA FIXA / VENEZIANA EM ALUMÍNIO COM PINTURA ELETROSTÁTICA BRANCA

0,70

J04

DIMENSÕES: 0,70 x 0,40 / 2,70

CARACTERÍSTICAS:

JANELA COM 1 FOLHA DE GIRO / VENEZIANA EM ALUMÍNIO COM PINTURA ELETROSTÁTICA BRANCA / PARA MANUTENÇÃO DO ELEVADOR

J05

DIMENSÕES: 1,35 x 3,00 / 0,15

CARACTERÍSTICAS:

BRISE MÓVEL HORIZONTAL / MADEIRA

J06, J07, J08, J09, J10, J11, J12

DIMENSÕES: VARIÁVEL DE ACORDO COM O COMPRIMENTO DA PAREDE DE VIDRO (TIRAR MEDIDAS FINAS IN-LOCO)

CARACTERÍSTICAS: JANELA COM 1 FOLHA, MAXIM-AR / VIDRO 6 mm TEMPERADO INCOLOR / ALUMÍNIO COM PINTURA ELETROSTÁTICA BRANCA

2,00

J13

DIMENSÕES: 2,00 x 1,20 / 0,30

CARACTERÍSTICAS:

JANELA COM 1 FOLHA FIXA / VENEZIANA EM ALUMÍNIO COR NATURAL

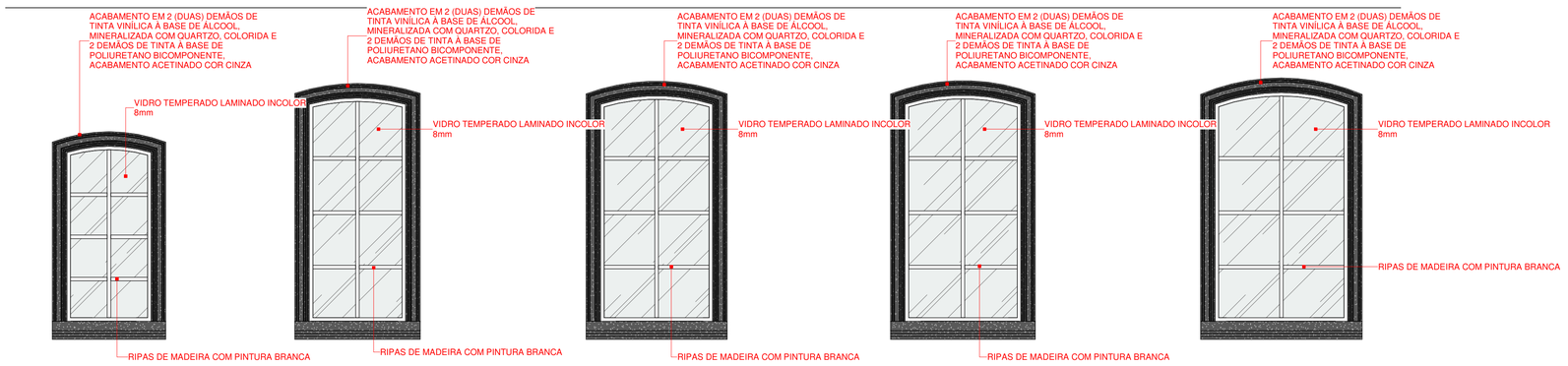

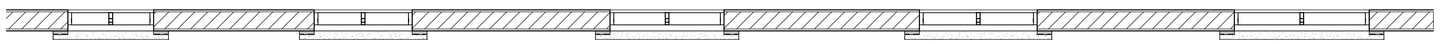

J14

DIMENSÕES: 0,70 x 1,40 /

CARACTERÍSTICAS:

JANELA FIXA COM RIPAS DE MADEIRA E VIDRO LAMINADO 8mm, A SER INSTALADA NO VÃO EXISTENTE

J15

DIMENSÕES: 0,80 x 1,80 /

CARACTERÍSTICAS:

JANELA FIXA COM RIPAS DE MADEIRA E VIDRO LAMINADO 8mm, A SER INSTALADA NO VÃO EXISTENTE

J16

DIMENSÕES: 0,93 x 1,80 /

CARACTERÍSTICAS:

JANELA FIXA COM RIPAS DE MADEIRA E VIDRO LAMINADO 8mm, A SER INSTALADA NO VÃO EXISTENTE

J17

DIMENSÕES: 0,96 x 1,80 /

CARACTERÍSTICAS:

JANELA FIXA COM RIPAS DE MADEIRA E VIDRO LAMINADO 8mm, A SER INSTALADA NO VÃO EXISTENTE

J18

DIMENSÕES: 1,10 x 1,80 /

CARACTERÍSTICAS:

JANELA FIXA COM RIPAS DE MADEIRA E VIDRO LAMINADO 8mm, A SER INSTALADA NO VÃO EXISTENTE

3	REVISÃO 03 CONFORME ANÁLISE 4 DO PROJETO LEGAL		11/06/2021
2	REVISÃO 02 CONFORME PARECER 8457827		21/05/2021
1	REVISÃO 01		08/02/2021
0	EMISSÃO INICIAL		08/12/2020
Nº	DESCRIÇÃO	VISTO	DATA

OBS.: TODAS AS MEDIDAS DEVEM SER CONFERIDAS EM OBRA. CASO SEJA NECESSÁRIO ALGUMA ALTERAÇÃO, ENTRAR EM CONTATO COM O PROJETISTA RESPONSÁVEL.
OBS.: O NÍVEL 0,00m DO PROJETO ARQUITETÔNICO É REFERENTE AO NÍVEL 5,25m DO LEVANTAMENTO TOPOGRÁFICO.

APROVAÇÕES

CLIENTE:
Ademar Stringari Junior
Assinado digitalmente por Ademar Stringari Junior
DN: DC=br, DC=gov, DC=sc, DC=joinville, DC=pmjlle, OU=Pessoa, OU=Standard Users, OU=Servidores Publicos, CN=Ademar Stringari Junior, E=ademar.junior@joinville.sc.gov.br
Razão: Eu sou o autor deste documento
Localização: Assine aqui com sua assinatura aqui
Data: 2021.04.29 16:46:55-03'00'
Foxit PDF Reader Versão: 11.2.1
MUNICÍPIO DE JOINVILLE
83.169.623/0001-10

RESPONSÁVEL TÉCNICO
GUILHERME SILVEIRA DE OLIVEIRA:00492851905
Assinado de forma digital por GUILHERME SILVEIRA DE OLIVEIRA:00492851905
Dados: 2021.07.27 15:29:38 -03'00'
GUILHERME SILVEIRA DE OLIVEIRA
CREA/SC: 126956-9

ENGEPLANTI
PROJETOS E SUPERVISÃO

EQUIPE TÉCNICA DA EMPRESA
ENGENHEIRO CIVIL
CREA/SC: 126956-9

PREFEITURA DE JOINVILLE

CLIENTE: **MUNICÍPIO DE JOINVILLE** — CNPJ: 83.169.623/0001-10

OBRA: **CENTRO DE FORMAÇÃO DA SECRETARIA DE EDUCAÇÃO** — INSCRIÇÃO IMOBILIÁRIA: 13.20.24.21.0274

ENDEREÇO: RUA TRÊS DE MAIO, 151, CENTRO - JOINVILLE/SC

DISCIPLINA: ARQUITETURA — ARQUIVO: 497-19_ARQ_AP_R00 — DATA: MAIO / 2021

CONTEÚDO: DETALHAMENTO DE ESQUADRIAS - JANELAS — ETAPA: PROJETO EXECUTIVO — ESCALA: INDICADA — PRANCHA: ARQ 15/15

Engeplanti Consultoria LTDA./ CREA nº 163388-0 / CNPJ 23.002.667/0001-29
Rua Cristóvão Nunes Pires, 110 - CEP 88010-120 - Florianópolis / Fone: (48) 99969-3345 / e-mail: guilherme@engeplanti.com.br