

**SECRETARIA DE INFRAESTRUTURA URBANA  
UNIDADE DE PAVIMENTAÇÃO**

**LEGENDA:**

	PASSEIO
	PISTA DE ROLAMENTO / RECAPE
	PASSEIO
	MEIO FIO EXISTENTE

**NOTAS:**

1 - ESTACAS A CADA 20,00m;  
2 - ESTE DESENHO CONTÉM INFORMAÇÕES ESPECÍFICAS À FINALIDADE A QUE SE PROPÕE E NÃO DEVE SER UTILIZADO PARA OUTROS FINS SEM CONSULTA AO RESPONSÁVEL TÉCNICO;

**PROJETO**

Resp. Técnico:

Engº Civil Julianio de Sant'Anna  
CREA: 49.431-5

Proprietário:

PREFEITURA DE JOINVILLE

Nome da Obra / Endereço: RUA DAS DOMESTICAS - BAIRRO COSTA E SILVA		Núm. Prancha: <b>01/03</b>
TRECHO: AV ALMIRANTE JACEGUAY / RUA LEOPOLDO ACKERMANN		
Conteúdo: PROJETO GEOMETRICO		Escala: S/ESCALA
Desenho: ÚNICO	Arq.CAD: PROJETO GEOMÉTRICO	
Modificação:	Data: ABR/2019	

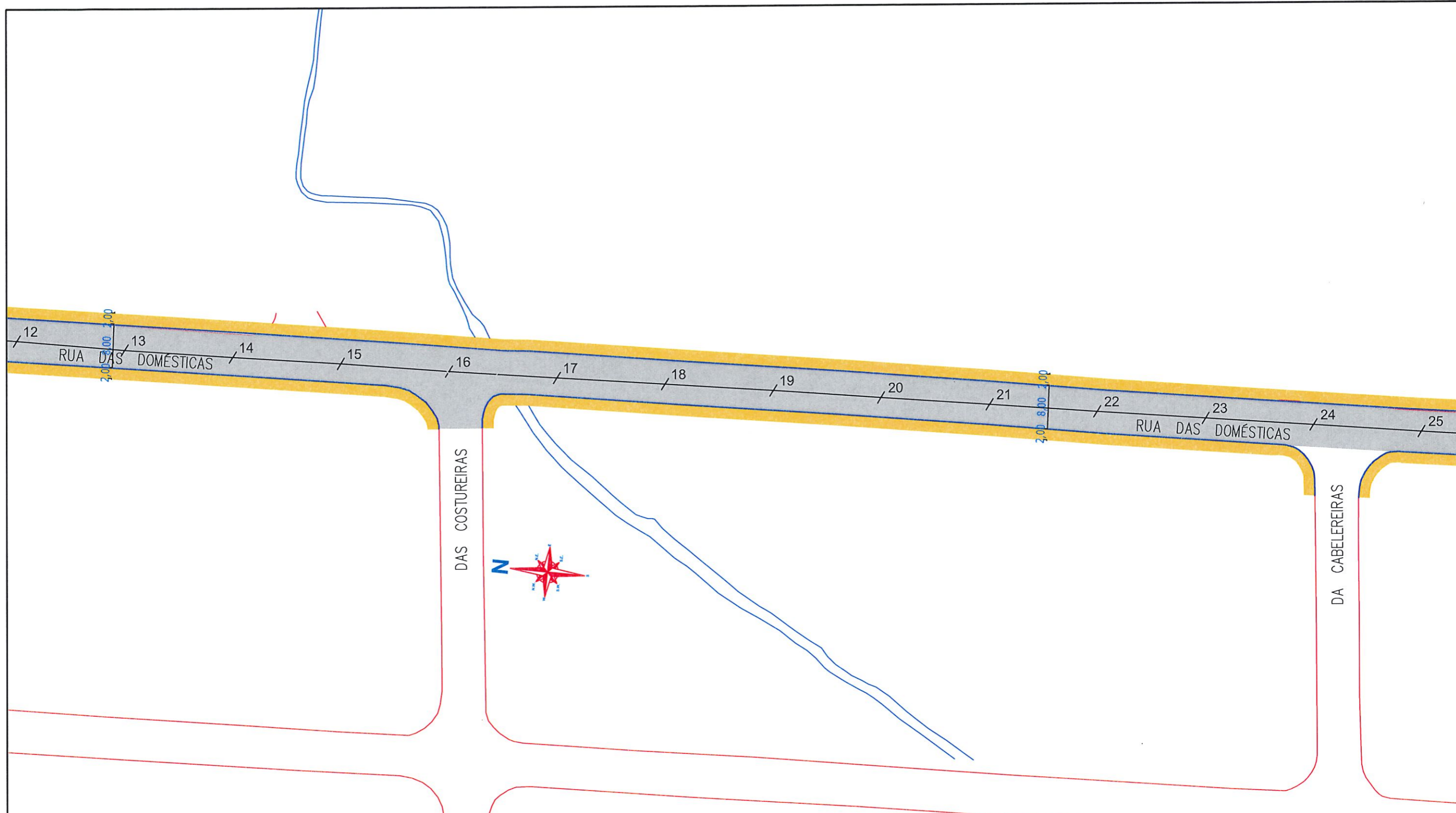

SECRETARIA DE INFRAESTRUTURA URBANA  
UNIDADE DE PAVIMENTAÇÃO

LEGENDA:

- PASSEIO
- PISTA DE ROLAMENTO / RECAPE
- PASSEIO
- MEIO FIO EXISTENTE

NOTAS:

- 1 - ESTACAS A CADA 20,00m;
- 2 - ESTE DESENHO CONTÉM INFORMAÇÕES ESPECÍFICAS À FINALIDADE A QUE SE PROPÕE E NÃO DEVE SER UTILIZADO PARA OUTROS FINS SEM CONSULTA AO RESPONSÁVEL TÉCNICO;

PROJETO

Resp. Técnico:

Engº Civil: Juliano de Sant'Anna  
CREA: 49431-5

Proprietário:

PREFEITURA DE JOINVILLE

Nome da Obra / Endereço:

RUA DAS DOMÉSTICAS - BAIRRO COSTA E SILVA

TRECHO: AV ALMIRANTE JACEGUAY / RUA LEOPOLDO ACKERMANN

Conteúdo:

PROJETO GEOMETRICO

Desenho:

ÚNICO

Arq.CAD:

PROJETO GEOMÉTRICO

Modificação:

Data:

ABR/2019

Núm. Prancha:

02/03

Escala:

S/ESCALA

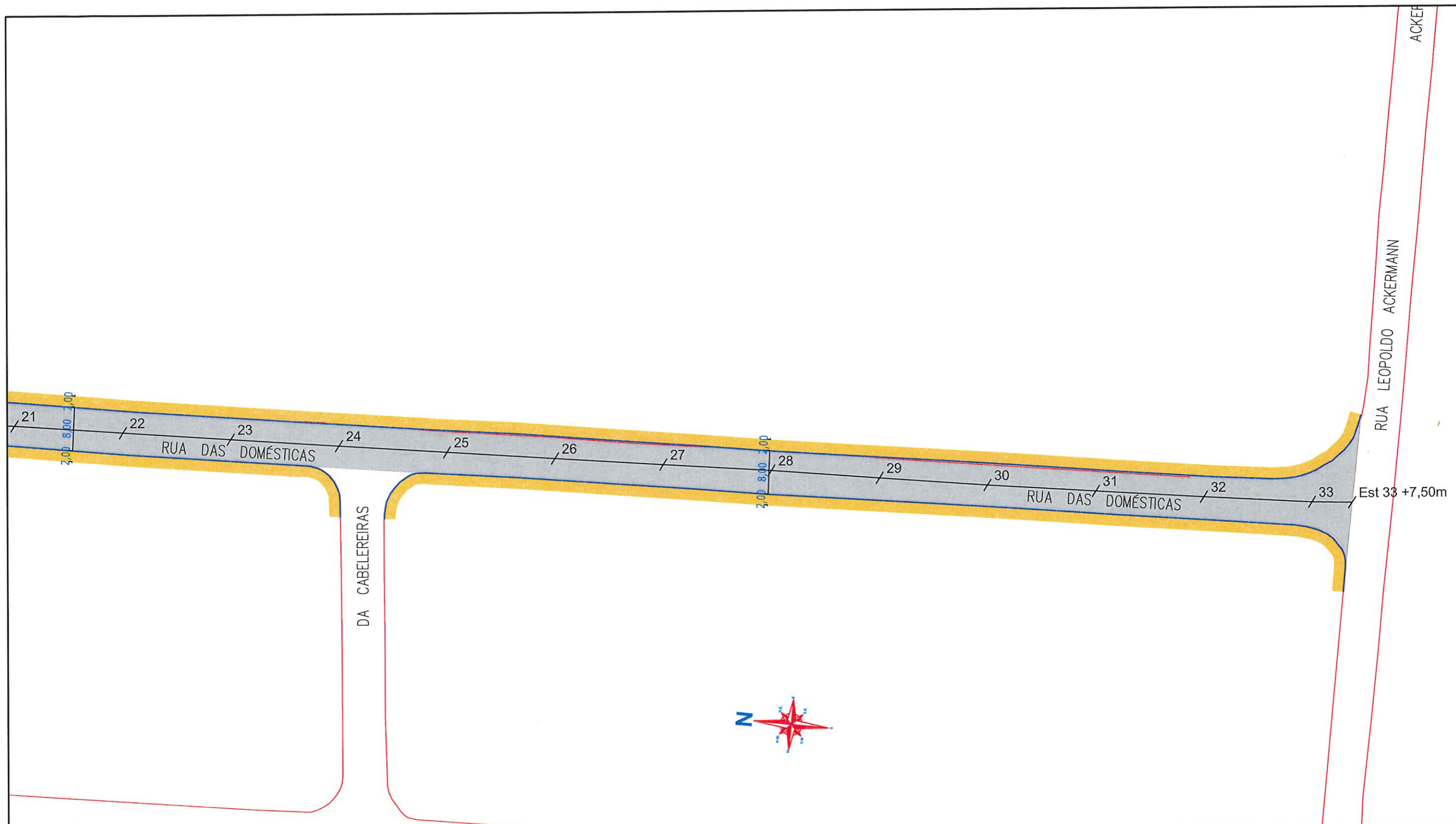





**SECRETARIA DE INFRAESTRUTURA URBANA**

**UNIDADE DE PAVIMENTAÇÃO**

**LEGENDA:**

	PASEIO
	PISTA DE ROLAMENTO / RECAPE
	MIEIO FIO EXISTENTE

**NOTAS:**

1 - ESTACAS A CADA 20,00m;  
 2 - ESTE DESENHO CONTÉM INFORMAÇÕES ESPECÍFICAS À FINALIDADE A QUE SE PROPÕE E NÃO DEVE SER UTILIZADO PARA OUTROS FINS SEM CONSULTA AO RESPONSÁVEL TÉCNICO;

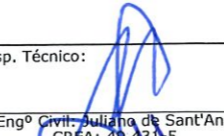
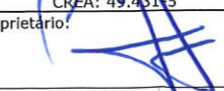
<b>PROJETO</b>		Nome da Obra / Endereço: RUA DAS DOMESTICAS - BAIRRO COSTA E SILVA		
Resp. Técnico:  Engº Civil: <u>Juliano de Sant'Anna</u> CREA: 49.431-5		TRECHO: AV ALMIRANTE JACEGUAY / RUA LEOPOLDO ACKERMANN		
Proprietário:  PREFEITURA DE JOINVILLE		Conteúdo: PROJETO GEOMETRICO		Núm. Prancha: <b>03/03</b>
Desenho: ÚNICO	Arq. CAD: PROJETO GEOMÉTRICO	Modificação:	Data: ABR/2019	Escala: S/ESCALA

# REQUALIFICAÇÃO

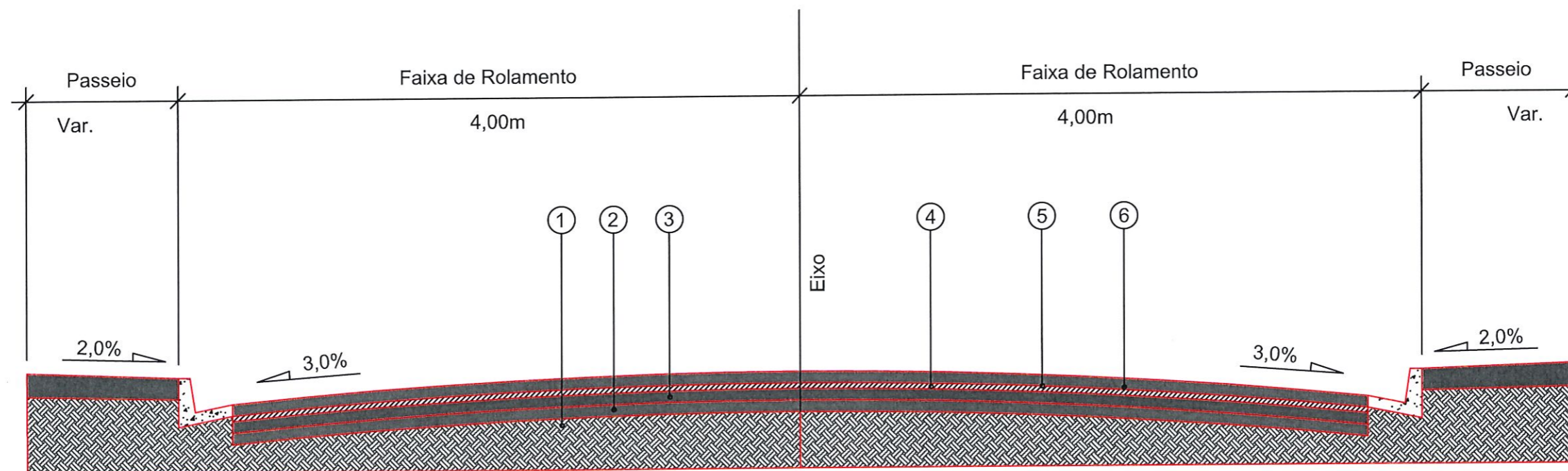

- 1 - Subleito Existente
- 2 - Sub-base Existente
- 3 - Base Existente
- 4 - Revestimento Existente
- 5 - Pintura de Ligação - RR - 1C
- 6 - CAUQ - Concreto Asfáltico Usinado a Quente Faixa "C" = 4,00cm

EXTENSÃO - 667,50 m

ÁREA - 5.540,00 m<sup>2</sup>



SECRETARIA DE INFRAESTRUTURA URBANA  
UNIDADE DE PAVIMENTAÇÃO

LEGENDA:

NOTAS:

PROJETO PAVIMENTAÇÃO		Nome da Obra / Endereço: RUA DAS DOMESTICAS - BAIRRO: COSTA E SILVA		Núm. Prancha: <b>01/01</b>
Resp. Técnico: Engº CIVIL / Ulfano de Sant'Anna CREA: 49.431-5		TRECHO: AV. ALMIRANTE JACEGUAY / RUA LEOPOLDO ACKERMANN		
Proprietário: PREFEITURA DE JOINVILLE		Conteúdo: PROJETO PAVIMENTAÇÃO		Escala: S/ESCALA
Desenho: ÚNICO	Arq.CAD: PROJETO PAVIMENTAÇÃO	Modificação:	Data: ABR/2019	

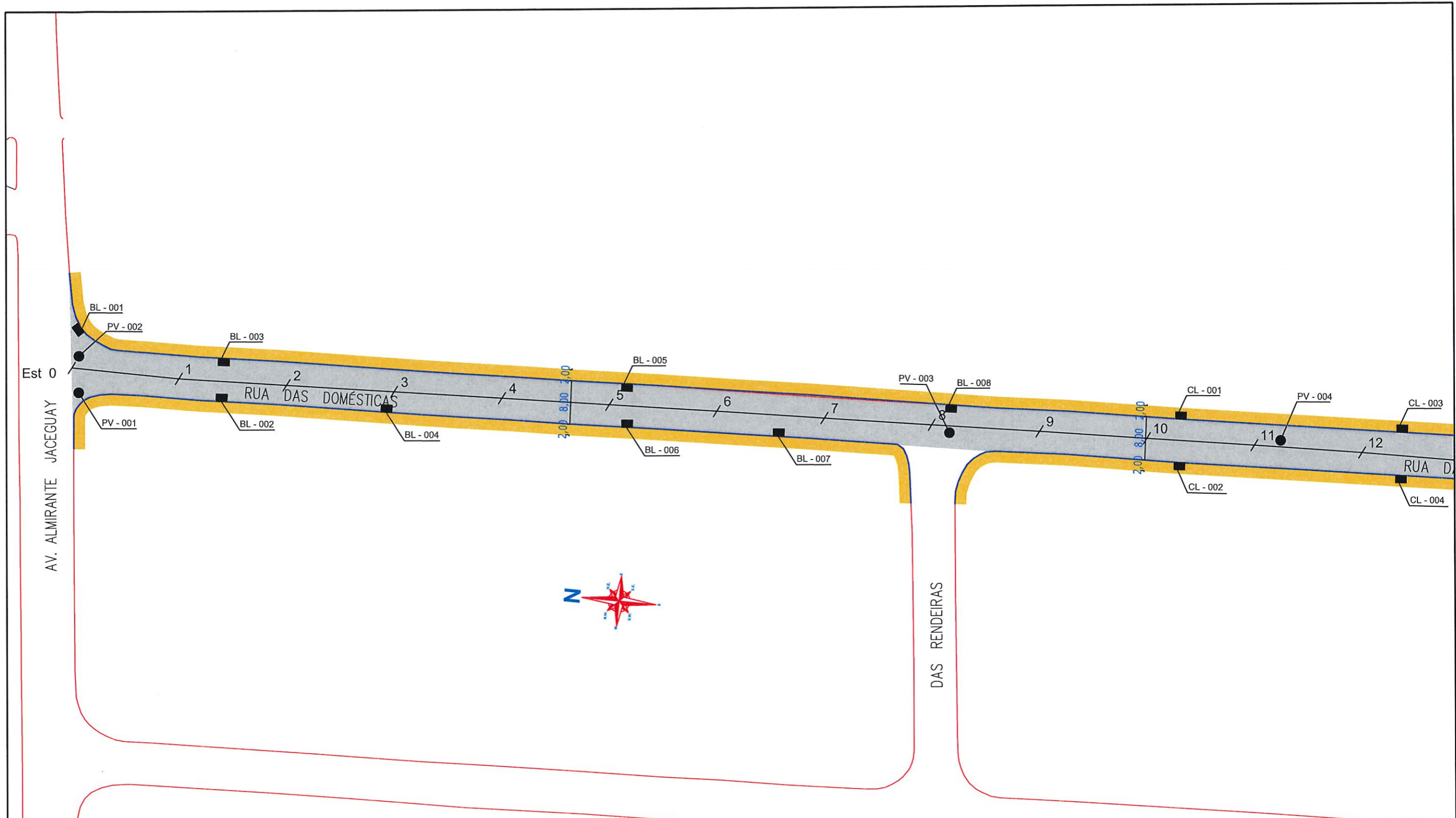

SECRETARIA DE INFRAESTRUTURA URBANA  
UNIDADE DE PAVIMENTAÇÃO

<b>LEGENDA:</b>	
PASSEIO	BL - BOCA DE LOBO COM GRELHA
PISTA DE ROLAMENTO / RECAPE	CL - CAIXA COLETOIRA NO PASSEIO
PASSEIO	PV - POÇO DE VISITA
MEIO FIO EXISTENTE	

**NOTAS:**  
1 - ESTACAS A CADA 20,00m;  
2 - ESTE DESENHO CONTÉM INFORMAÇÕES ESPECÍFICAS À FINALIDADE A QUE SE PROPOE E NÃO DEVE SER UTILIZADO PARA OUTROS FINS SEM CONSULTA AO RESPONSÁVEL TÉCNICO;

**PROJETO**  
Resp. Técnico:  
  
Engº Civil: Juliano de Sant'Anna  
CREA: 19.431-5  
Proprietário:  
  
PREFEITURA DE JOINVILLE

Nome da Obra / Endereço: RUA DAS DOMESTICAS - BAIRRO COSTA E SILVA		Núm. Prancha: <b>01/03</b>
TRECHO: AV ALMIRANTE JACEGUAY / RUA LEOPOLDO ACKERMANN		
Conteúdo: PROJETO DRENAGEM		Escala: S/ESCALA
Desenho: ÚNICO	Arq.CAD: PROJETO GEOMÉTRICO	
Modificação:	Data: ABR/2019	

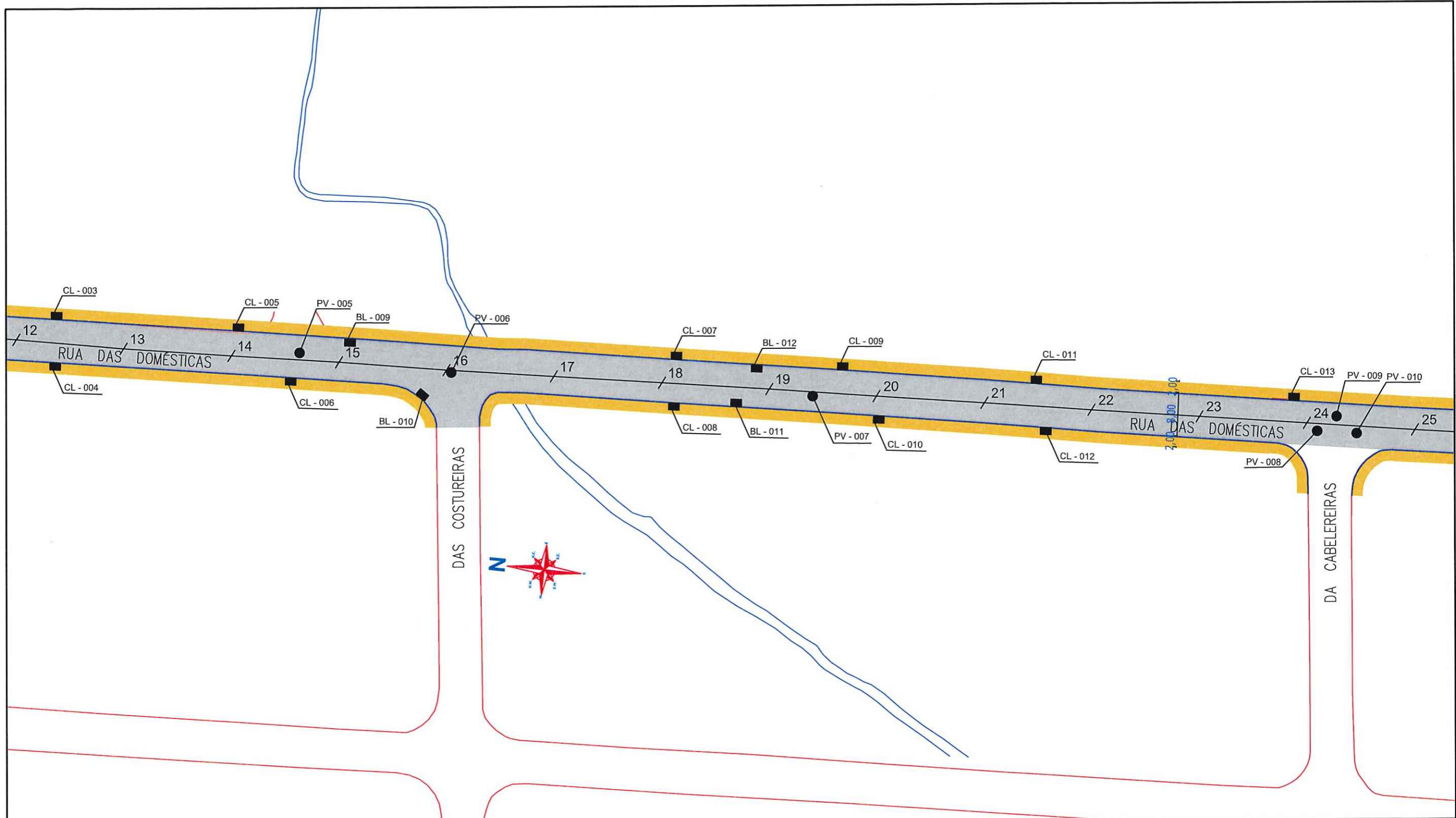

SECRETARIA DE INFRAESTRUTURA URBANA  
UNIDADE DE PAVIMENTAÇÃO

LEGENDA:

- PASSEIO
- PISTA DE ROLAMENTO / RECAPE
- PASSEIO
- MEIO FIO EXISTENTE
- BL - BOÇA DE LOBO COM GRELHA
- CL - CAIXA COLETOIRA NO PASSEIO
- PV - POÇO DE VISITA

NOTAS:

- 1 - ESTACAS A CADA 20,00m;
- 2 - ESTE DESENHO CONTÉM INFORMAÇÕES ESPECÍFICAS À FINALIDADE A QUE SE PROPÕE E NÃO DEVE SER UTILIZADO PARA OUTROS FINS SEM CONSULTA AO RESPONSÁVEL TÉCNICO;

PROJETO

Resp. Técnico:

Engº Civil: Juliano de Sant'Anna  
CREA: 49.493-5

Proprietário:

PREFEITURA DE JOINVILLE

Nome da Obra / Endereço:  
RUA DAS DOMESTICAS - BAIRRO COSTA E SILVA

TRECHO: AV ALMIRANTE JACEGUAY / RUA LEOPOLDO ACKERMANN

Conteúdo:

PROJETO DRENAGEM

Núm. Prancha:

02 / 03

Desenho:

ÚNICO

Arq.CAD:

PROJETO GEOMÉTRICO

Modificação:

Data:

ABR/2019

Escala:

S/ESCALA

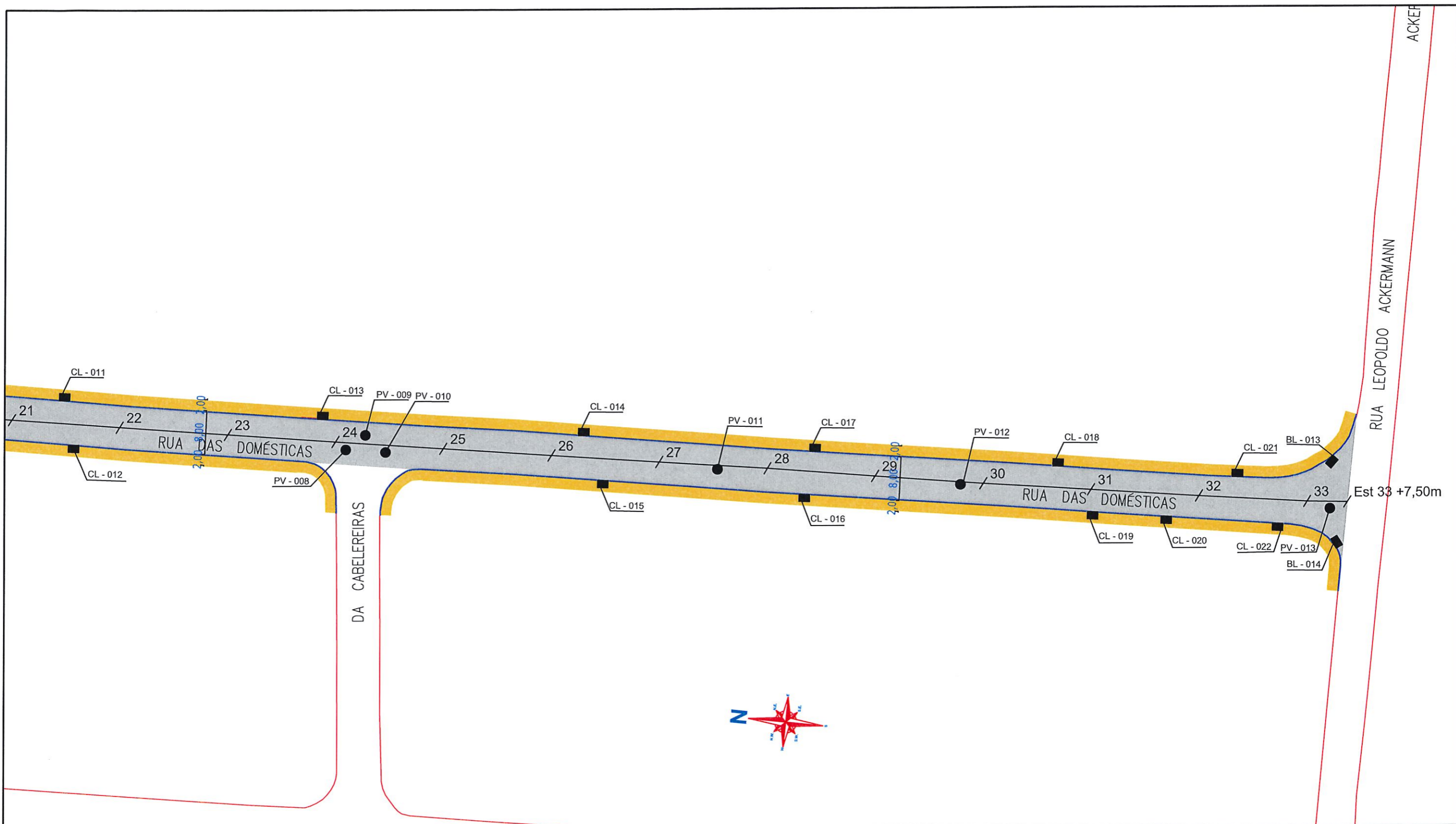

**SECRETARIA DE INFRAESTRUTURA URBANA**  
**UNIDADE DE PAVIMENTAÇÃO**

**LEGENDA:**

- PASSEIO
- PISTA DE ROLAMENTO / RECAPE
- PASSEIO
- MEIO FIO EXISTENTE
- BL - BOCA DE LOBO COM GRELHA
- CL - CAIXA COLETORA NO PASSEIO
- PV - POÇO DE VISITA

**NOTAS:**  
1 - ESTACAS A CADA 20,00m;  
2 - ESTE DESENHO CONTÉM INFORMAÇÕES ESPECÍFICAS À FINALIDADE A QUE SE PROPÕE E NÃO DEVE SER UTILIZADO PARA OUTROS FINS SEM CONSULTA AO RESPONSÁVEL TÉCNICO;

**PROJETO**  
Resp. Técnico:  
  
Engº Civil: Juliano de Sant'Anna  
CREA: 49.431-5  
Proprietário:  
  
PREFEITURA DE JOINVILLE

Nome da Obra / Endereço: RUA DAS DOMESTICAS - BAIRRO COSTA E SILVA		Núm. Prancha: <b>03/03</b>
TRECHO: AV ALMIRANTE JACEGUAY / RUA LEOPOLDO ACKERMANN		
Conteúdo: PROJETO DRENAGEM		Escala: S/ESCALA
Desenho: ÚNICO	Arq.CAD: PROJETO GEOMÉTRICO	
Modificação:	Data: ABR/2019	