

5.0 - PROJETO ÓRUT " VÜÔU

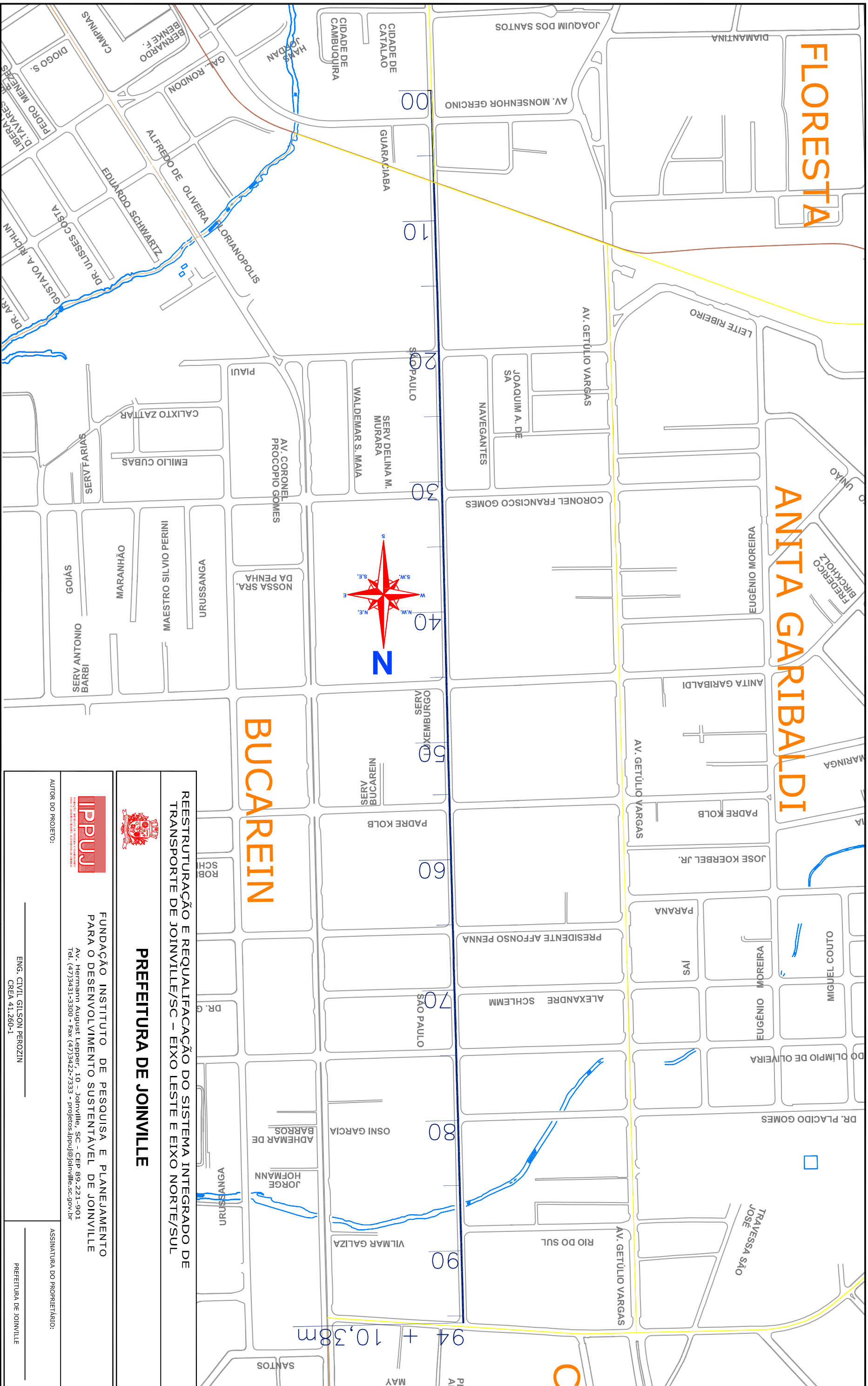

LEGENDA:

- TRAÇADO RUA SÃO PAULO
- RUAS
- SISTEMA FERROVIÁRIO
- LIMITE DE BAIRROS
- BAIRROS
- RIO

<p>PROJETO GEOMÉTRICO</p> <p>Requerente: FUNDAÇÃO IPPUJ</p> <p>Proprietário: PREFEITURA DE JOINVILLE</p> <p>Desenho: UMA</p>		<p>Nome da Obra / Endereço:</p> <p>PAC2 - MOBILIDADE MÉDIAS CIDADES 07 - RUA SÃO PAULO (BINÁRIO COM AV. GETÚLIO VARGAS)</p> <p>Conteúdo: PROJETO GEOMÉTRICO</p>		<p>Arq. CAD: PROJETO GEOMÉTRICO</p> <p>Modificação:</p> <p>Data: JULHO/2015</p>		<p>Num. Prancha: 01/04</p> <p>Escala: S/ESCALA</p>	
--	--	---	--	---	--	--	--

REESTRUTURAÇÃO E REQUALIFICAÇÃO DO SISTEMA INTEGRADO DE TRANSPORTE DE JOINVILLE/SC - EIXO LESTE E EIXO NORTE/SUL

PREFEITURA DE JOINVILLE

FUNDAÇÃO INSTITUTO DE PESQUISA E PLANEJAMENTO PARA O DESENVOLVIMENTO SUSTENTÁVEL DE JOINVILLE

Av. Hermann August Lepper, 10 - Joinville, SC - CEP 89.221-901
 Tel. (47)3431-3300 - Fax (47)3422-7335 - projetos.ippuj@joinville.sc.gov.br

IPPUJ

Eng. Civil Gilson Perozzin
 CREA 41.260-1

Autor do Projeto: _____

Assinatura do Proprietário: _____

PREFEITURA DE JOINVILLE

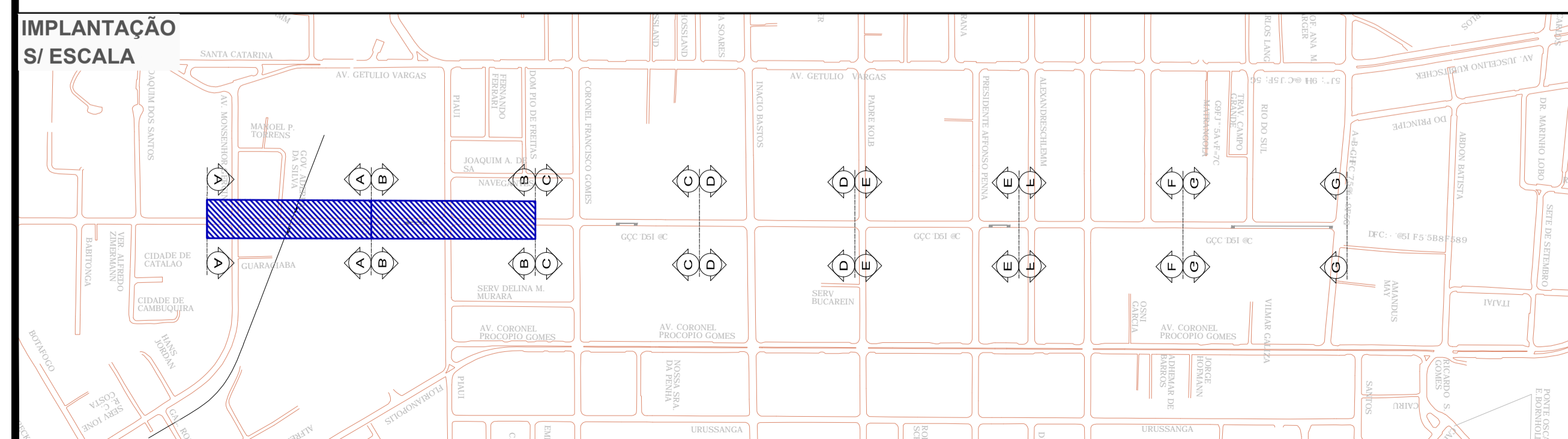
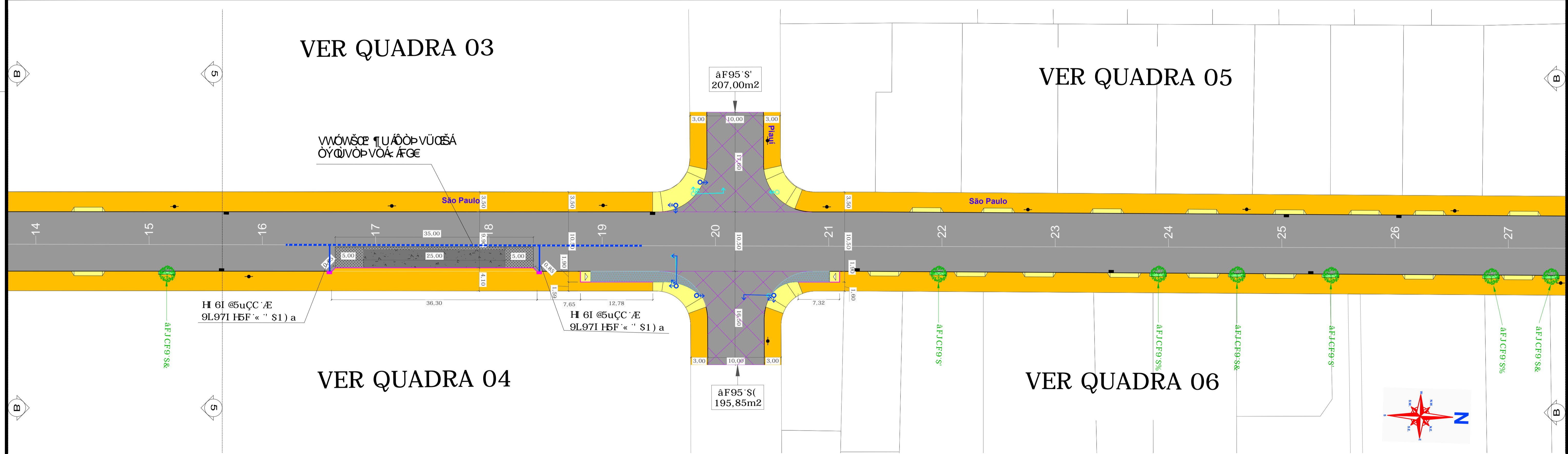
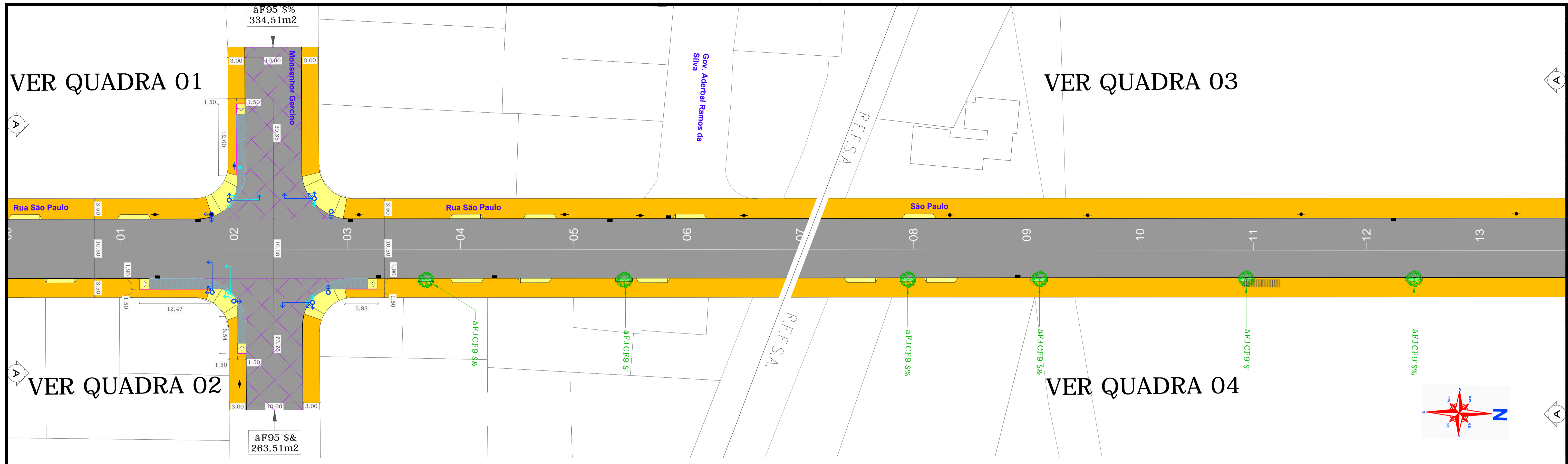

LEGENDA

RECOMPOSIÇÃO ASFÁLTICA (PISTA)	REBAIXO ACESSO AOS LOTES	POSTE A RELOCAR
RECOMPOSIÇÃO ASFÁLTICA (LATERAL)	REBAIXO P/ CICLOFAIXA	POSTE RELOCADO
ESTRUTURA ASFÁLTICA P/ CICLOFAIXA	REBAIXO P/ CRUZAMENTO	POSTE EXISTENTE
EXECUÇÃO CONCRETO P/ PASSEIO	DEMOLIÇÃO ABRIGO DE ÔNIBUS	ÁRVORE PLANTAR
EXECUÇÃO CONCRETO P/ PARADAS DE ÔNIBUS	BOCA DE LOBO PROJETADO	SEMÁFORO ATUAL
INTERFACE DAS EXTREMIDADES DO CONCRETO	BOCA DE LOBO EXISTENTE (Aalongamento)	SEMÁFORO PROJETADO
MEIO-FIO SUBSTITUIR	BOCA DE LOBO RETIRAR	CANTEIRO
MEIO-FIO PROJETADO		DRENAGEM (TUBULAÇÃO EXISTENTE)
		DRENAGEM (TUBULAÇÃO PROJETADO)

REESTRUTURAÇÃO E REQUALIFICAÇÃO DO SISTEMA INTEGRADO DE TRANSPORTE DE JOINVILLE/SC - EIXO LESTE E EIXO NORTE/SUL

PREFEITURA DE JOINVILLE

FUNDAÇÃO INSTITUTO DE PESQUISA E PLANEJAMENTO PARA O DESENVOLVIMENTO SUSTENTÁVEL DE JOINVILLE

Projeto: PAC2 - MOBILIDADE MÉDIAS CIDADES
 Requerente: FUNDAÇÃO IPPUJ
 Proprietário: PREFEITURA DE JOINVILLE

Nome da Obra / Endereço: Rua São Paulo (BINÁRIO COM AV. GETÚLIO VARGAS)
 Contêgdo: DFC-0HC; 9CAVHF=7C#8F9B5; 9A

Assinatura do Proprietário: ENG. CIVIL GILSON PEROZIN, CREA 41.260-1

Projeto Geométrico: 02/04
 Escala: 1:500

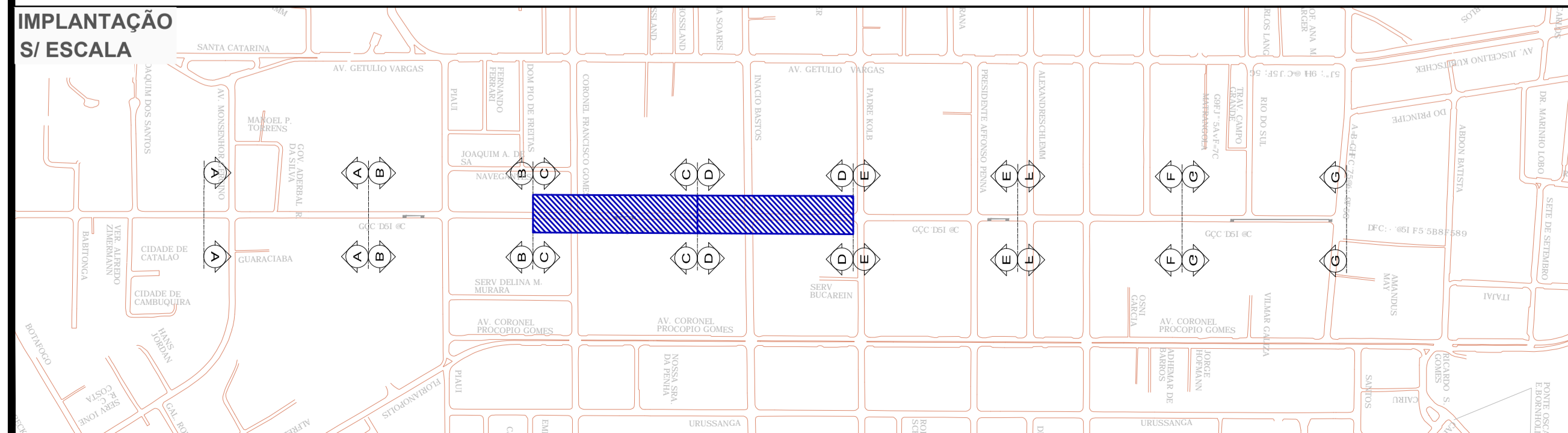
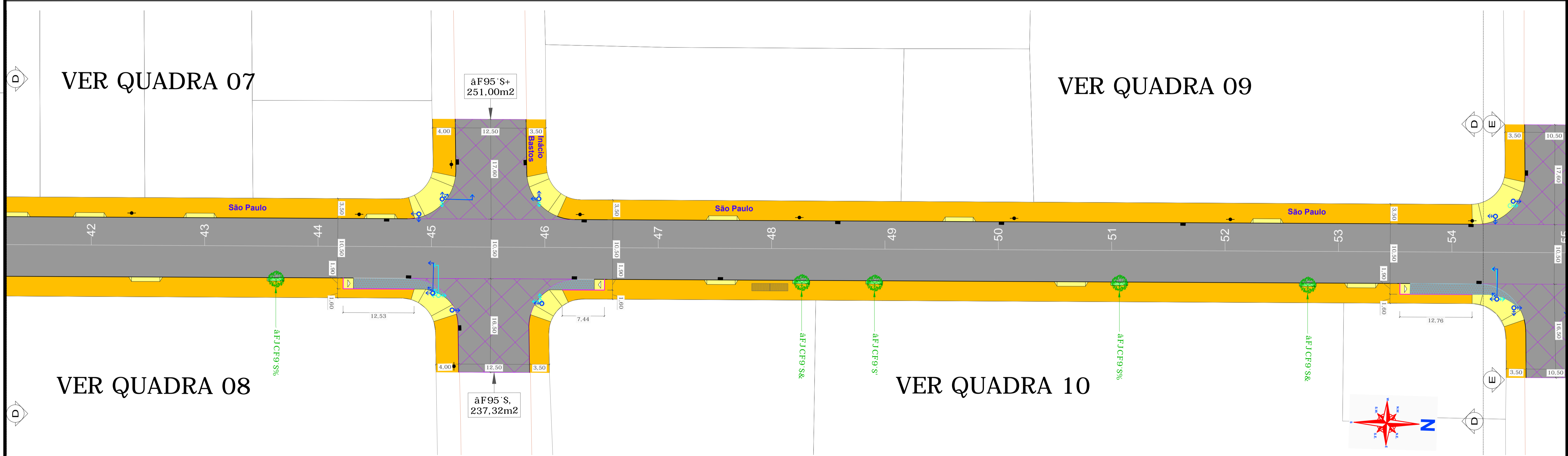
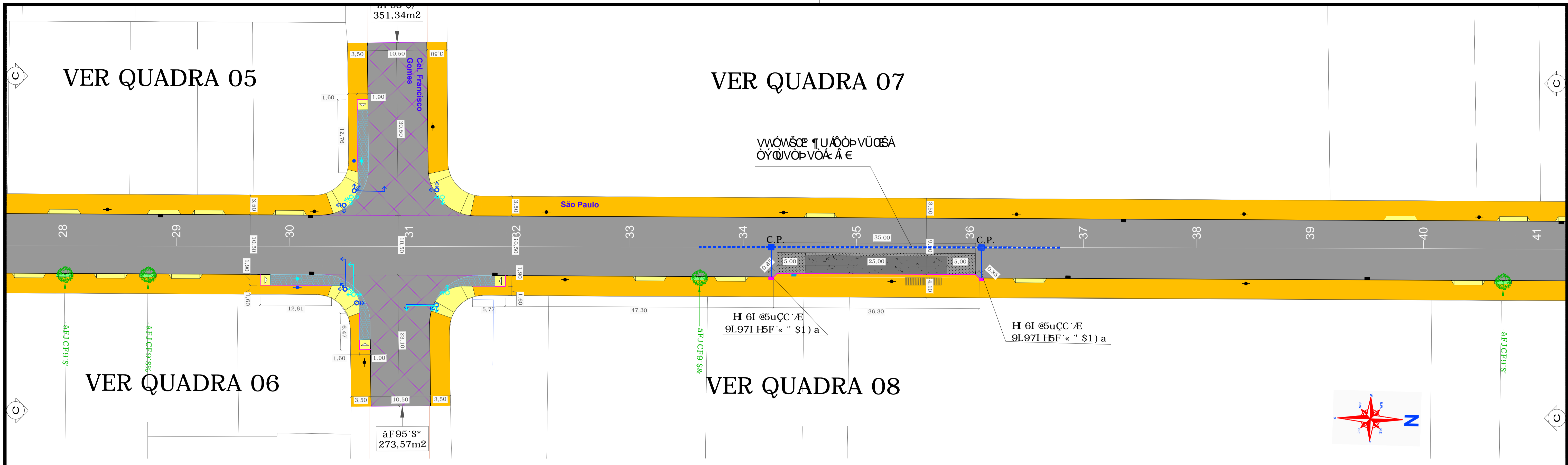

LEGENDA

RECOMPOSIÇÃO ASFÁLTICA (PISTA)	MEIO-FIO RETIRAR	POSTE A RELOCAR
RECOMPOSIÇÃO ASFÁLTICA (LATERAL)	REBAIXO ACESSO AOS LOTES	POSTE RELOCADO
ESTRUTURA ASFÁLTICA P/ CICLOFAIXA	REBAIXO P/ CICLOFAIXA	POSTE EXISTENTE
EXECUÇÃO CONCRETO P/ PASSEIO	REBAIXO P/ CRUZAMENTO	ÁRVORE PLANTAR
EXECUÇÃO CONCRETO P/ PARADAS DE ÔNIBUS	DEMOLIÇÃO ABRIGO DE ÔNIBUS	SEMÁFORO ATUAL
INTERFACE DAS EXTREMIDADES DO CONCRETO	BOCA DE LOBO PROJETADO	SEMÁFORO PROJETADO
MEIO-FIO SUBSTITUIR	BOCA DE LOBO EXISTENTE (Alongamento)	CANTEIRO
MEIO-FIO PROJETADO	BOCA DE LOBO RETIRAR	DRENAGEM (TUBULAÇÃO EXISTENTE)
		DRENAGEM (TUBULAÇÃO PROJETADO)

REESTRUTURAÇÃO E REQUALIFICAÇÃO DO SISTEMA INTEGRADO DE TRANSPORTE DE JOINVILLE/SC - EIXO LESTE E EIXO NORTE/SUL

PREFEITURA DE JOINVILLE

FUNDAÇÃO INSTITUTO DE PESQUISA E PLANEJAMENTO PARA O DESENVOLVIMENTO SUSTENTÁVEL DE JOINVILLE

Projeto: PAC2 - MOBILIDADE MÉDIAS CIDADES
 07 - RUA SÃO PAULO (BINÁRIO COM AV. GETÚLIO VARGAS)

Proprietário: FUNDAÇÃO IPPUJ
 DFC:0HC; 9CAvHF=7C #8F9B5; 9A

Projeto: 03/04
 Escala: 1:500

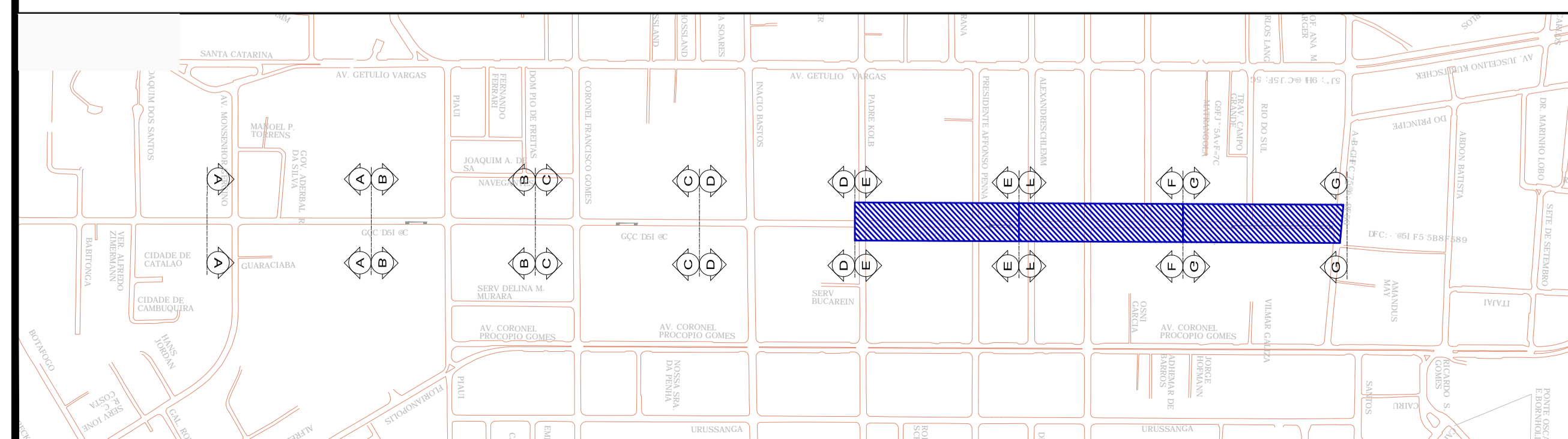
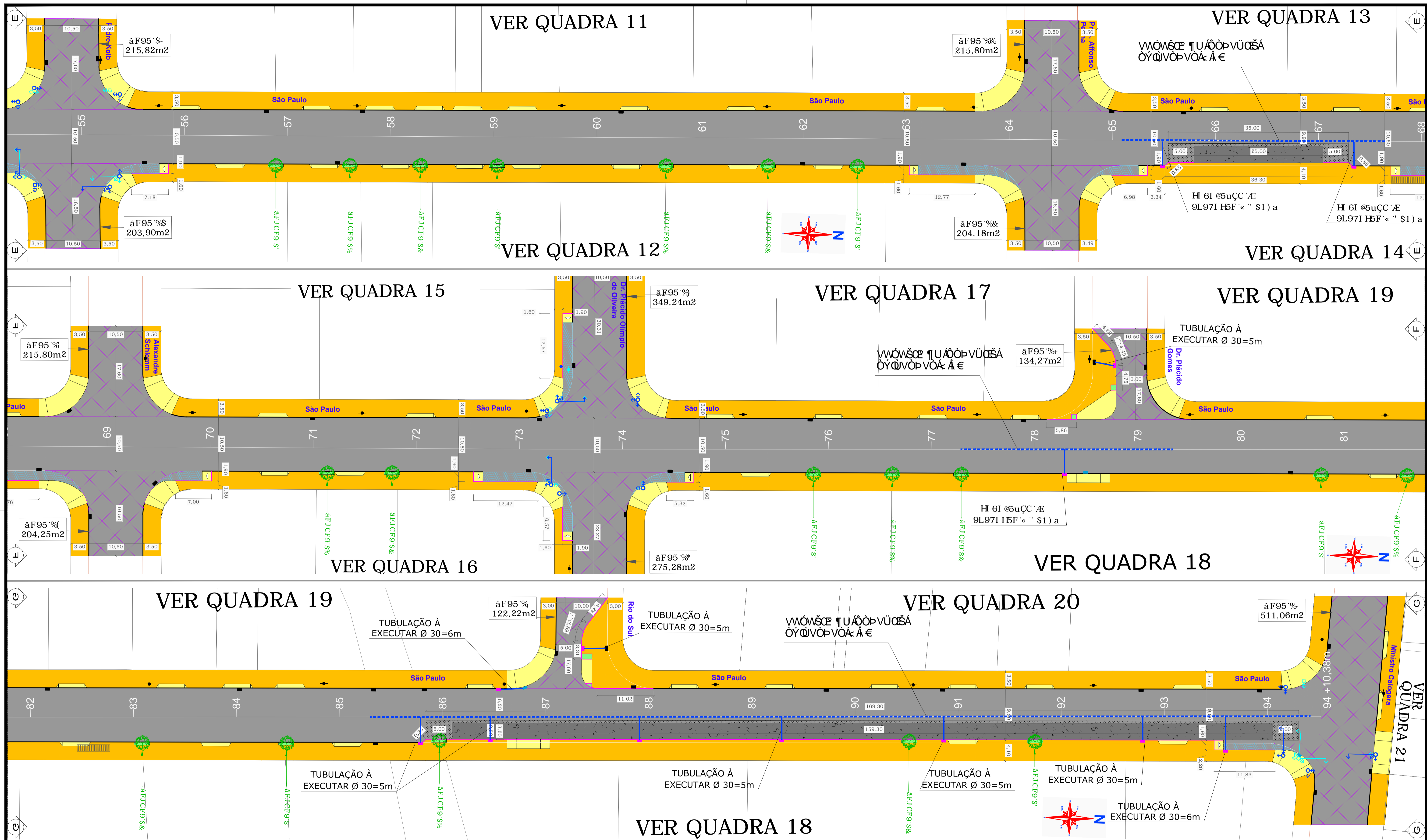

LEGENDA

RECOMPOSIÇÃO ASFÁLTICA (PISTA)	MEIO-FIO RETIRAR	POSTE A RELOCAR
RECOMPOSIÇÃO ASFÁLTICA (LATERAL)	REBAIXO ACESSO AOS LOTES	POSTE RELOCADO
ESTRUTURA ASFÁLTICA P/ CICLOFAIXA	REBAIXO P/ CICLOFAIXA	POSTE EXISTENTE
EXECUÇÃO CONCRETO P/ PASSEIO	REBAIXO P/ CRUZAMENTO	ÁRVORE PLANTAR
EXECUÇÃO CONCRETO P/ PARADAS DE ÔNIBUS	DEMOLIÇÃO ABRIGO DE ÔNIBUS	SEMÁFORO ATUAL
INTERFACE DAS EXTREMIDADES DO CONCRETO	BOCA DE LOBO PROJETADO	SEMÁFORO PROJETADO
MEIO-FIO SUBSTITUIR	BOCA DE LOBO EXISTENTE (Alongamento)	CANTEIRO
MEIO-FIO PROJETADO	BOCA DE LOBO RETIRAR	DRENAGEM (TUBULAÇÃO EXISTENTE)
		DRENAGEM (TUBULAÇÃO PROJETADO)

REESTRUTURAÇÃO E REQUALIFICAÇÃO DO SISTEMA INTEGRADO DE TRANSPORTE DE JOINVILLE/SC - EIXO LESTE E EIXO NORTE/SUL

PREFEITURA DE JOINVILLE

IPPUJ FUNDAÇÃO INSTITUTO DE PESQUISA E PLANEJAMENTO PARA O DESENVOLVIMENTO SUSTENTÁVEL DE JOINVILLE

Projeto: Nome da Obra / Endereço:
 GEOMÉTRICO: PAC2 - MOBILIDADE MÉDIAS CIDADES
 Fundação IPPUJ: 07 - RUA SÃO PAULO (BINÁRIO COM AV. GETÚLIO VARGAS)
 Proprietário: Prefeitura de Joinville
 Conteúdo:
 DFC-9HC: 9CAvH-7C #8F9B5; 9A

Assinatura do Proprietário: ENG. CIVIL GILSON PERQZIN
 Assinatura do Projeto: _____

Projeto: 04/04
 Escala: 1:500