

ASSOCIAÇÃO DE MUNICÍPIOS DO PARANÁ DO ESTADO DO PARANÁ
Associação dos Municípios do Estado do Paraná - AMEPAR
Associação dos Municípios do Estado do Paraná - AMEPAR

CEI - CENTRO DE EDUCAÇÃO INFANTIL
PROJETO EXECUTIVO DE ARQUITETURA
ÁREA CONSTRUTIVA - 02/03

PREFEITURA MUNICIPAL DE JONVILLE

PROJETO ARQUITETÔNICO	PROJETO EXECUTIVO DE ARQUITETURA
PROJETO EXECUTIVO DE ARQUITETURA	PROJETO EXECUTIVO DE ARQUITETURA

CONTI & C.

19 / 36

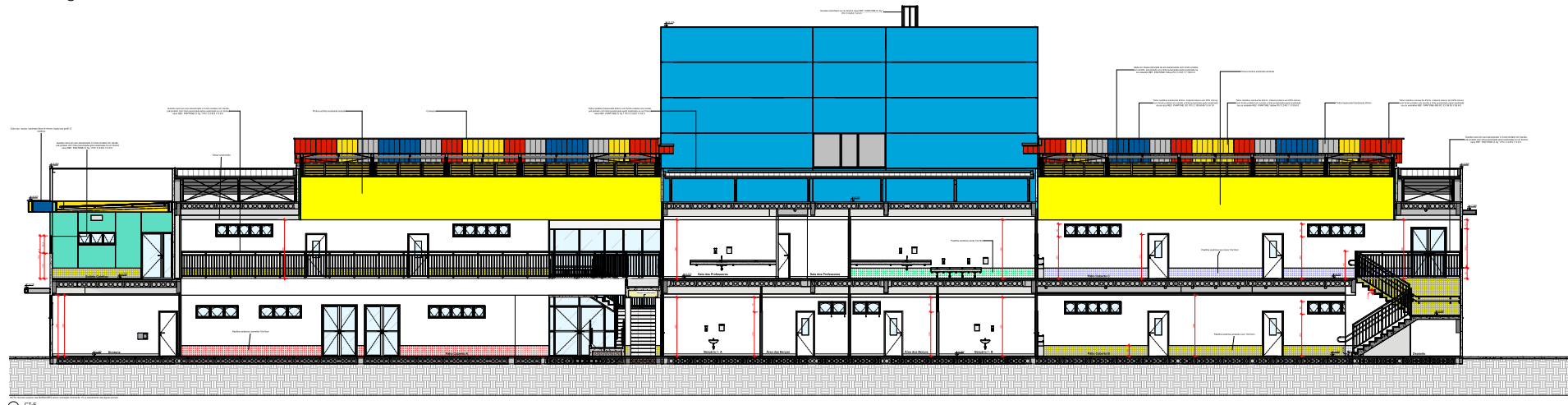
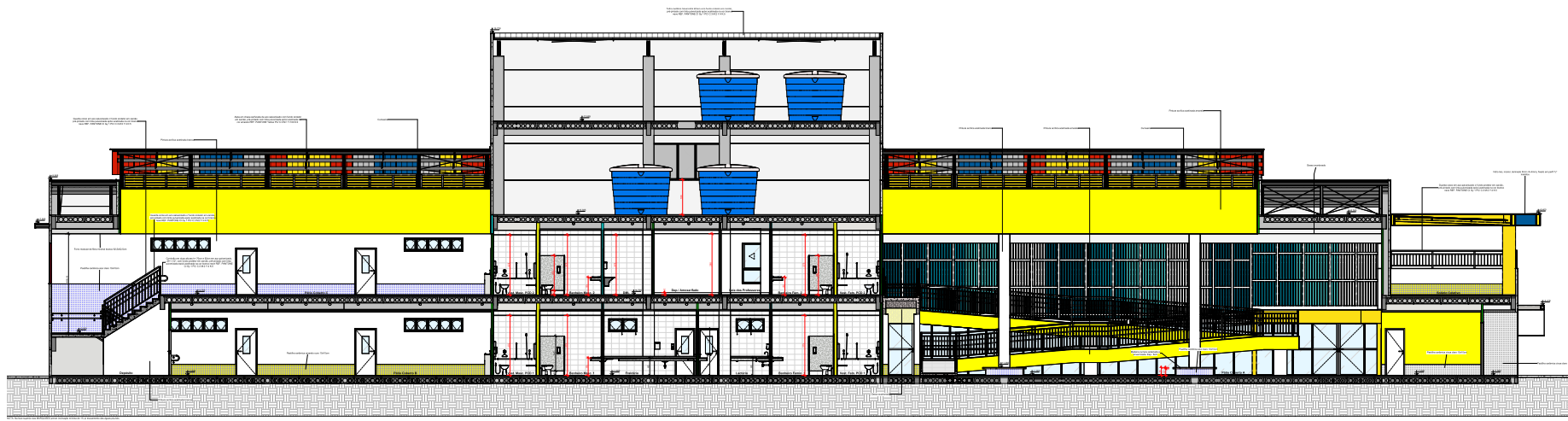

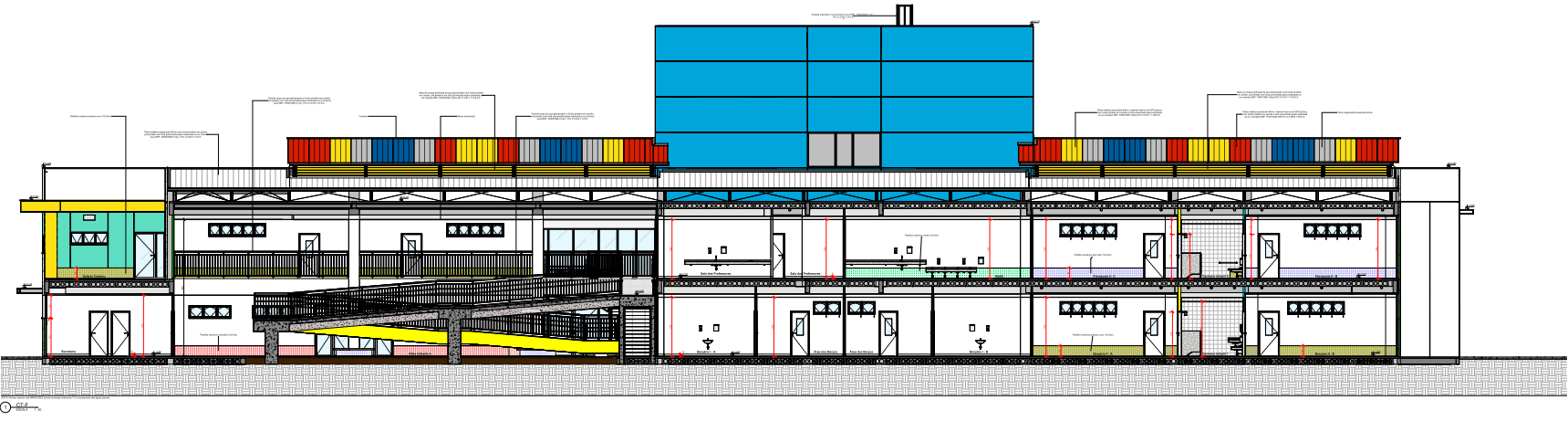
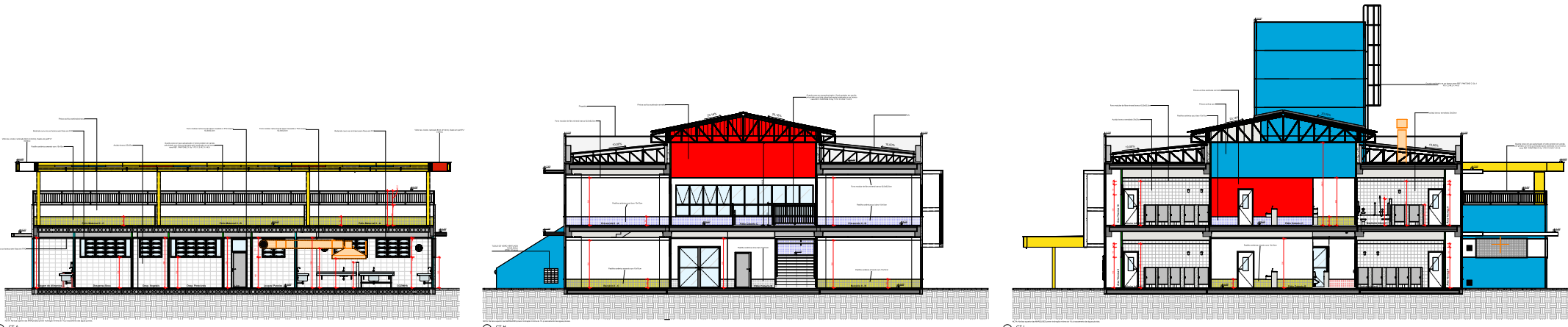

Projeto Arquitetônico - 19 - 36 - (0019366302)

SEI-23.0.234744-7 / pg. 4

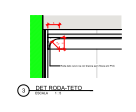
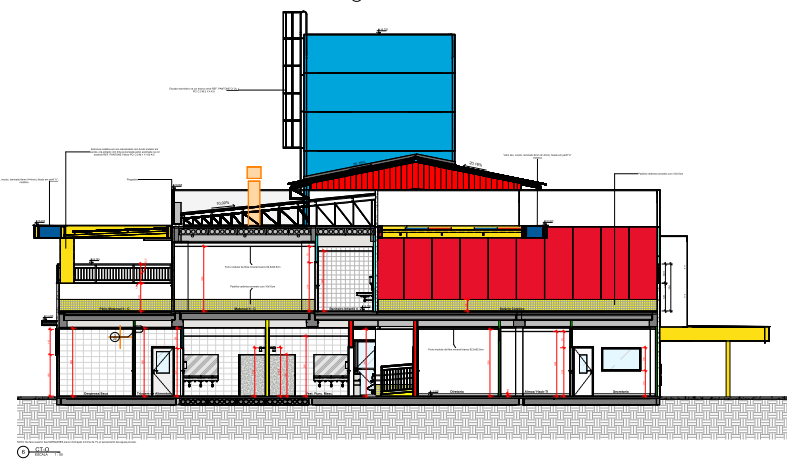
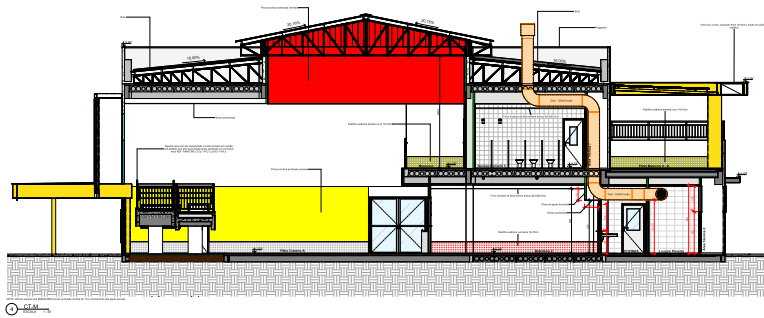
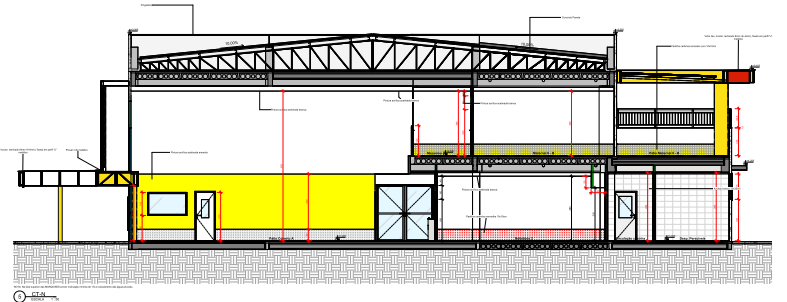
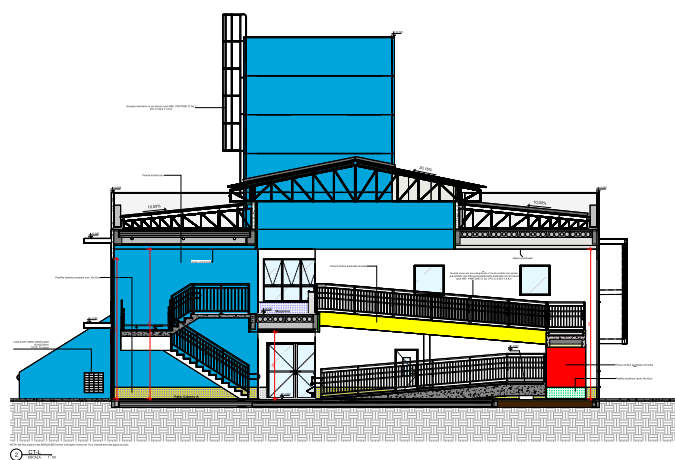
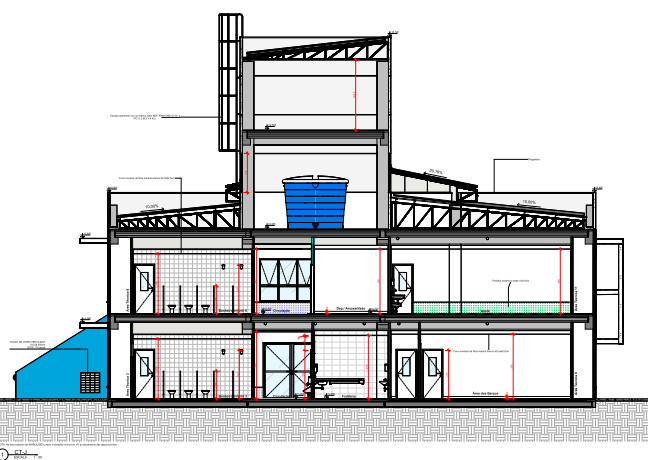

ASSOCIAÇÃO MUNICIPAL DO MUNICÍPIO DE JOWALLE DE SANTA CATARINA
 Rua do Comércio, 100 - Jowalle - Santa Catarina - Brasil
 Fone: (51) 3374-1234 - E-mail: amjowalle@jowalle.sc.gov.br

CEI - CENTRO DE EDUCAÇÃO INFANTIL
 PROJETO EXECUTIVO DE ARQUITETURA
 Rua do Comércio, 100 - Jowalle - Santa Catarina - Brasil

PREFEITURA MUNICIPAL DE JOWALLE
 Avenida Nelson Mandela, 100 - Jowalle - Santa Catarina - Brasil
 Fone: (51) 3374-1234 - E-mail: prefeitura@jowalle.sc.gov.br

PROJETO ARQUITETÔNICO
 ARQUITETO RESPONSÁVEL
 CARLOS EDUARDO PEREIRA
 CREA/SC 10.444/2018

DATA DO PROJETO
 2023

COPIAS E FOLHAS
 22 / 28

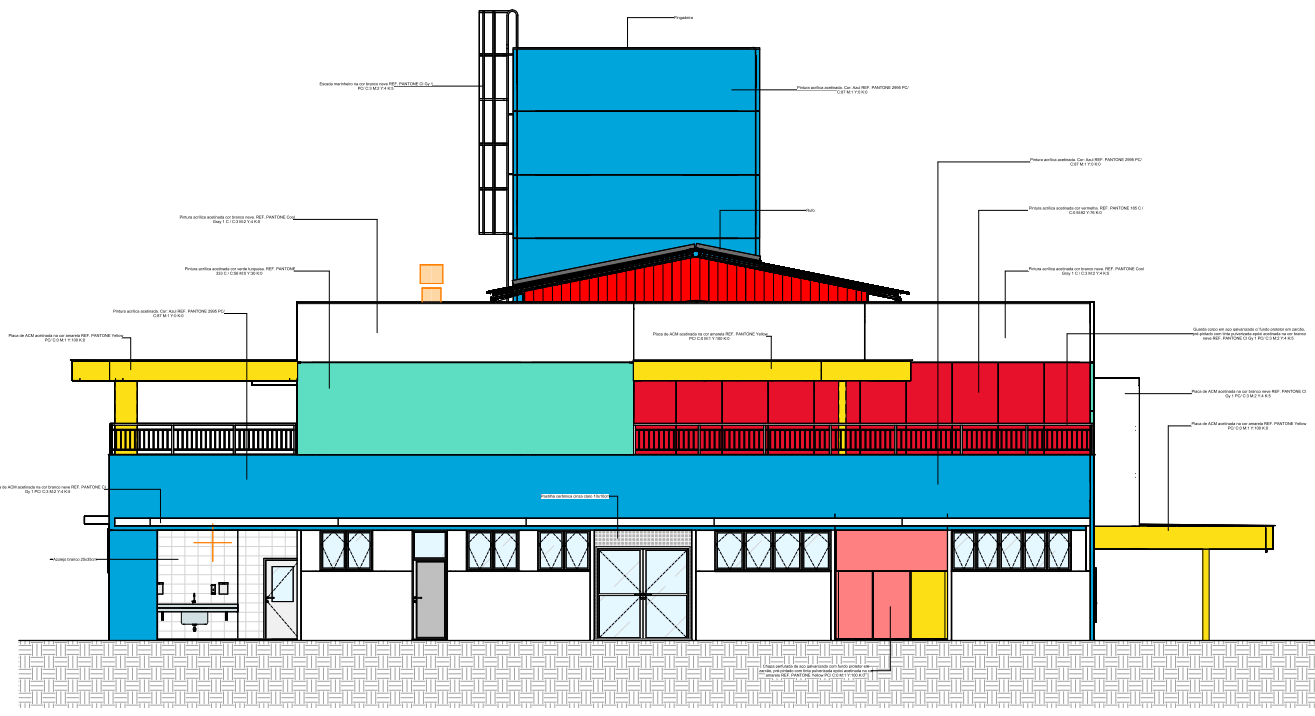

1 ELEVACÃO LATERAL DIREITA
ESCALA 1:50

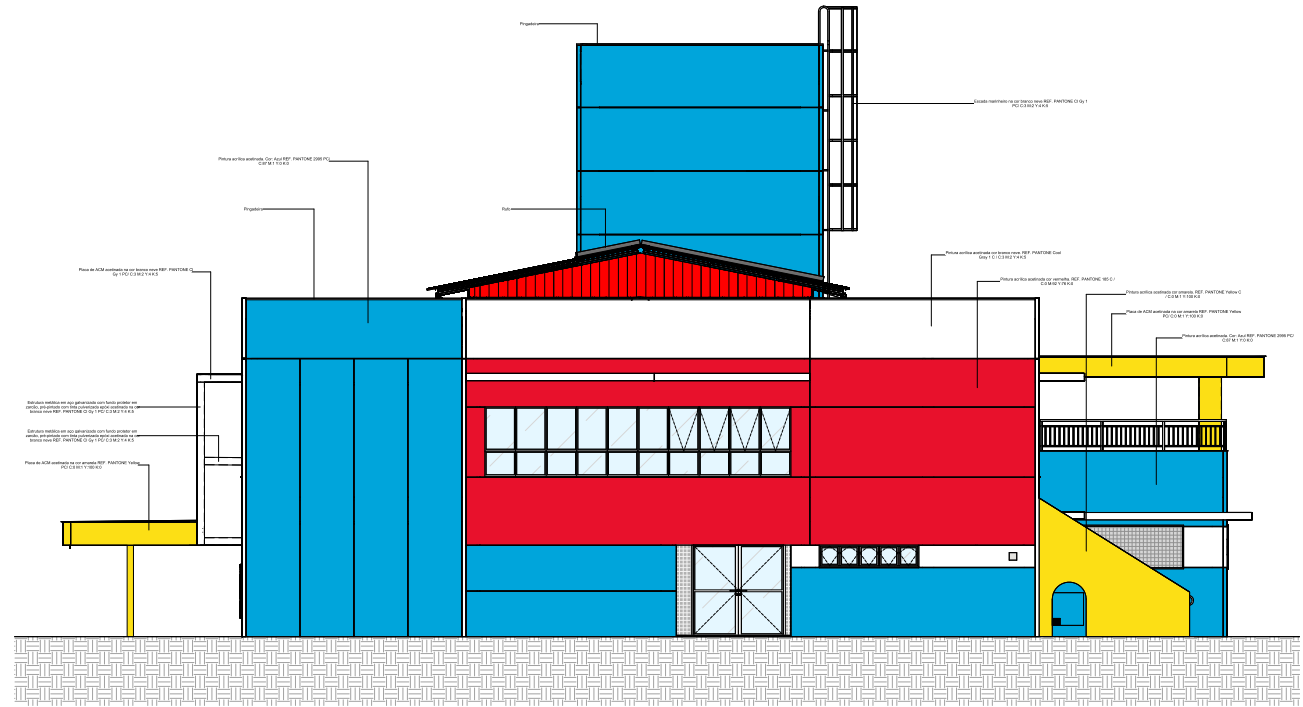

2 ELEVACÃO LATERAL ESQUERDA
ESCALA 1:50

ASSOCIAÇÃO DE MUNICÍPIOS DO NORDESTE DO ESTADO DE SANTA CATARINA
 ASSOCIAÇÃO E COORDENAÇÃO DE PLANEJAMENTO URBANO, MANUTENÇÃO E RECONSTRUÇÃO URBANA
 Rua Santa Catarina, 10 - Bairro São José - Joinville - SC

CEI - CENTRO DE EDUCAÇÃO INFANTIL
 PROJETO EXECUTIVO DE ARQUITETURA
 ÁREA A CONSTRUIR: 335,03 m²

PREFEITURA MUNICIPAL DE JOINVILLE

LOCAL: Avenida Aulô-Araújo-François, 140, Bairro Parqueourso, Joinville/SC

ADMINISTRAÇÃO: PREFEITURA MUNICIPAL DE JOINVILLE
 SECRETARIA MUNICIPAL DE EDUCAÇÃO: **ROSEMAR STRECHER**
 SECRETARIA MUNICIPAL DE PLANEJAMENTO URBANO, MANUTENÇÃO E RECONSTRUÇÃO URBANA: **ALVARO VERNICHO**

PROJETO: **ALVARO VERNICHO**
 ARQUITETO RESPONSÁVEL PELA PROPOSTA: **ALVARO VERNICHO**
 ARQUITETO RESPONSÁVEL PELA EXECUÇÃO: **ALVARO VERNICHO**

PROPOSTA: **PROPOSTA DE PROJETO ARQUITETÔNICO**

DATA: 2019

ESCALA: **ELEVACÕES LATERAIS**

23 / 36



1 ELEVACÃO FRONTAL

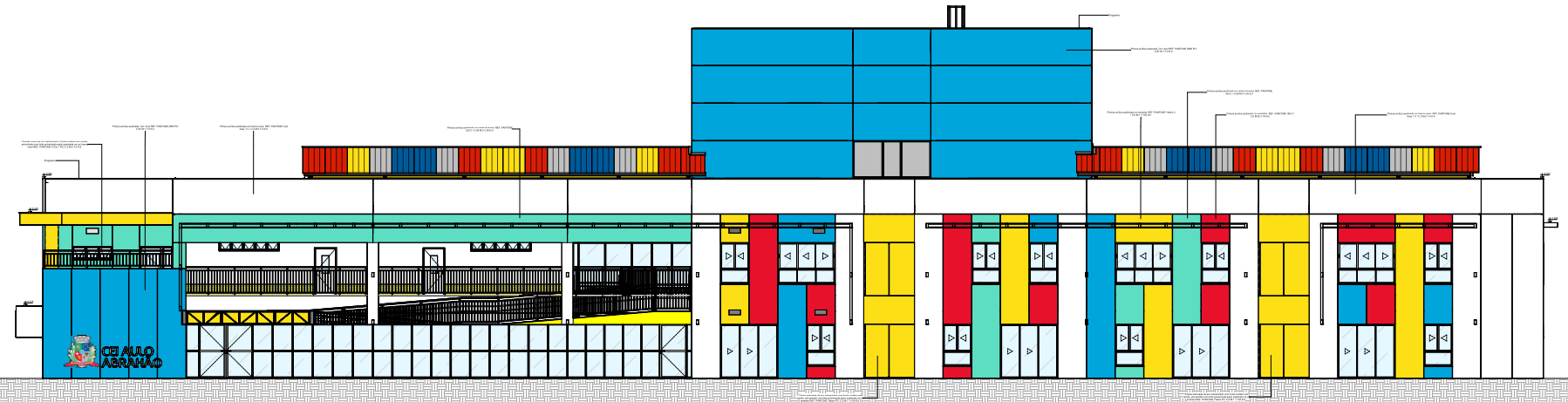

2

 ASSOCIAÇÃO DE MUNICÍPIOS DO NORDESTE DO ESTADO DE BAHIA
 ASSOCIAÇÃO DE MUNICÍPIOS DO NORDESTE DO ESTADO DE BAHIA
 ASSOCIAÇÃO DE MUNICÍPIOS DO NORDESTE DO ESTADO DE BAHIA

CEI - CENTRO DE EDUCAÇÃO INFANTIL
 PROJETO EXECUTIVO DE ARQUITETURA

PREFEITURA MUNICIPAL DE JONVILHE

PROJETO ARQUITETÔNICO: [Nome do Arquiteto]
 PROJETO DE ARQUITETURA: [Nome do Arquiteto]
 PROJETO DE ARQUITETURA: [Nome do Arquiteto]

ESCALA: 1:50
 DATA: [Data]
 LOCAL: [Local]

24 / 36

Projeto Arquitetônico 19 - 36 (0019366302) SEI 23.0234741-7 / pg. 10

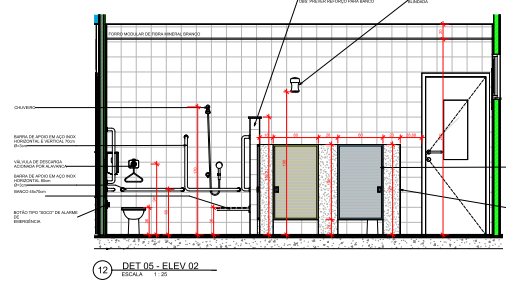
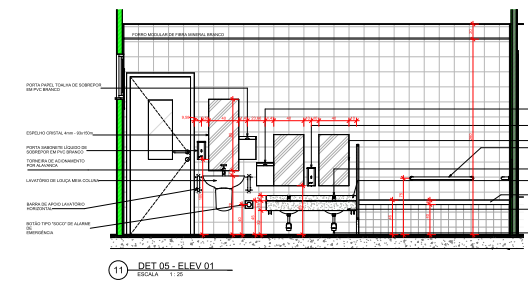
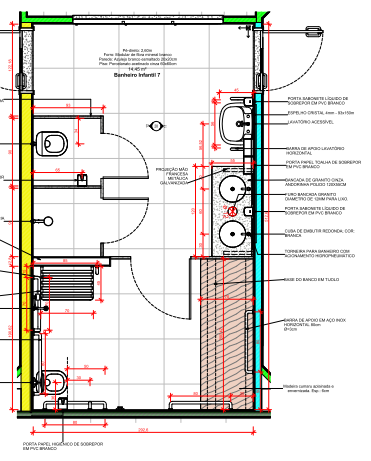
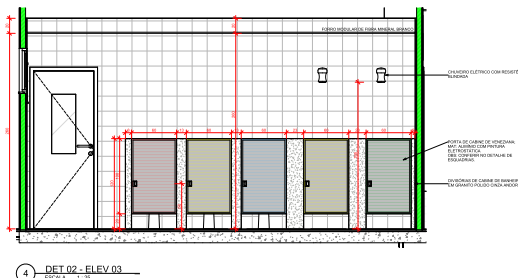
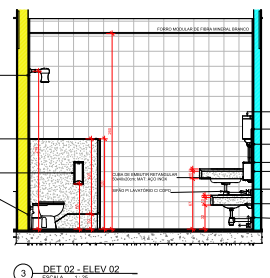
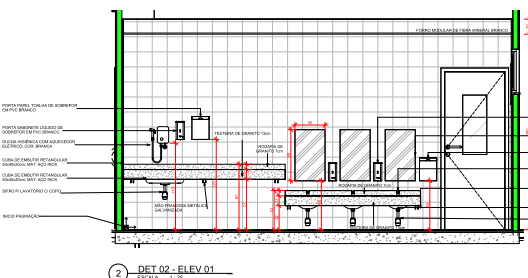
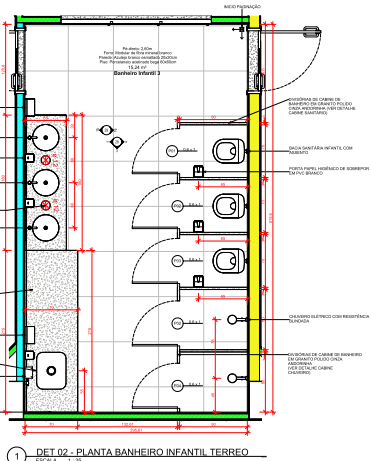
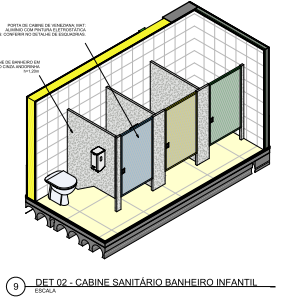
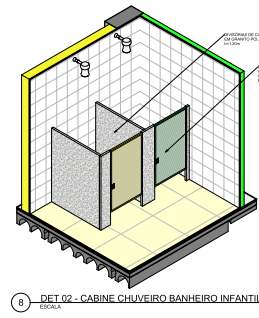
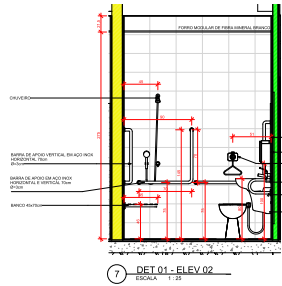
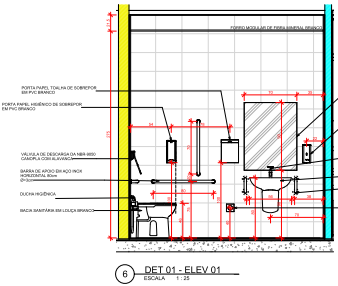
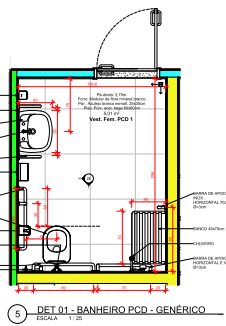

ASSOCIAÇÃO DE MUNICÍPIOS DO NORDESTE DO ESTADO DE SANTA CATARINA ASSOCIAÇÃO DE COORDENADORES DE PLANEJAMENTO URBANO, MUNICÍPIOS E REGIONAIS - ANUC - S/CAR	
PROJETO EXECUTIVO DE ARQUITETURA	
ÁREA A CONSTRUIR = 252,01 m ²	
PREFEITURA MUNICIPAL DE JOINVILLE	
LOCAL: Avenida Azeiteiro Ferreira, 1450, Bairro Parque Jovianópolis, Joinville/SC	DATA: 1998/08/12
AUTORA: Prefeitura Municipal de Joinville	ORÇAMENTO: R\$ 1.500.000,00
PROJETO: JULIANO VIANCO	PROJETO EXECUTIVO DE ARQUITETURA: JULIANO VIANCO
DESenhO:	DESENHADOR RESPONSÁVEL TÉCNICO:
OBSERVAÇÕES:	OBSERVAÇÕES:
DATA: 2008	DATA: 2008
PLANOS:	PLANOS:
DETALHES BANHEIROS PCD, INFANTIL 3 e 7	28 / 36

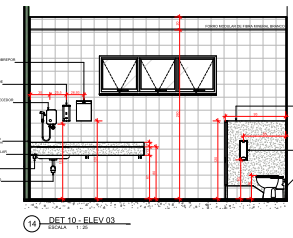
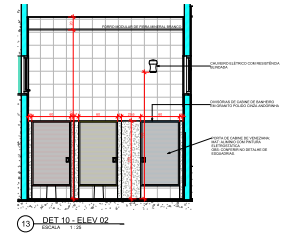
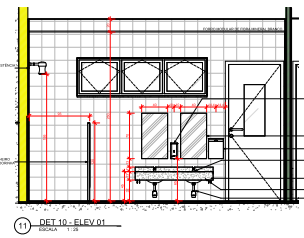
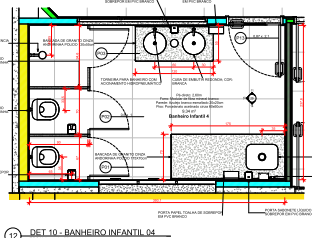
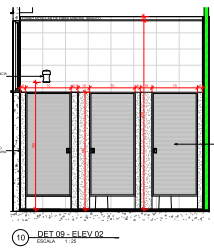
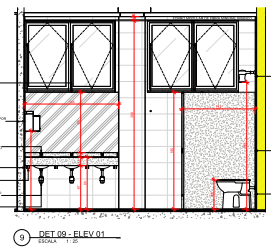
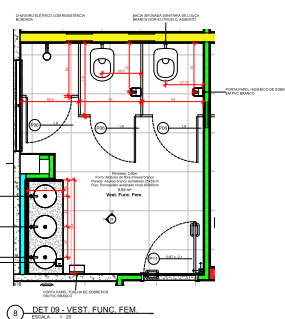
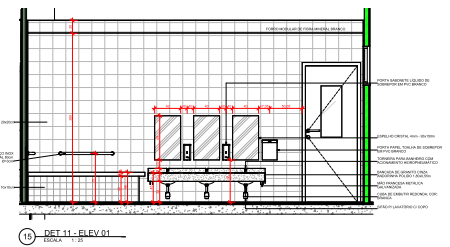
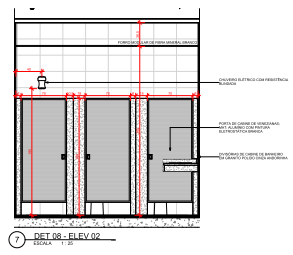
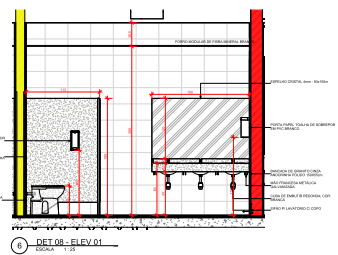
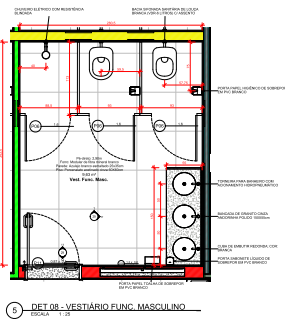
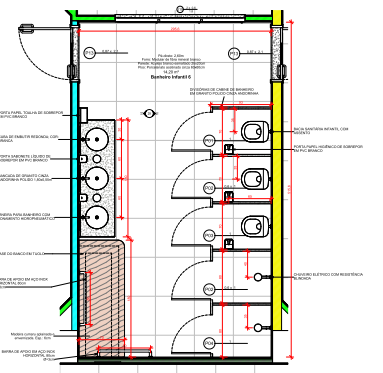
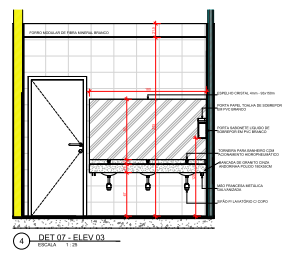
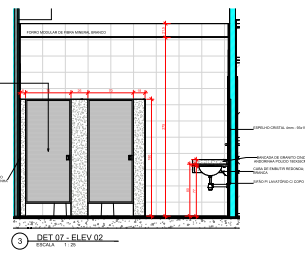
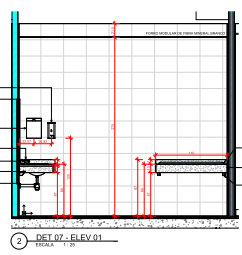
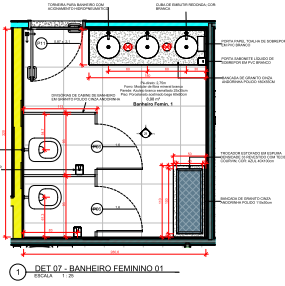

ASSOCIAÇÃO DE MUNICÍPIOS DO NOROESTE DO ESTADO DE SANTA CATARINA
 ASSOCIAÇÃO DE MUNICÍPIOS DO NOROESTE DO ESTADO DE SANTA CATARINA - AMNEC
 Rua: Rua dos Andradas, 100 - Fone: (51) 3633-1000

CEI - CENTRO DE EDUCAÇÃO INFANTIL
 ÁREA A CONSTRUIR - PROJETO EXECUTIVO DE ARQUITETURA

PREFEITURA MUNICIPAL DE JOINVILLE
 Rua: Rua dos Andradas, 100 - Fone: (51) 3633-1000

PROJETO ARQUITETÔNICO
 PROJETO EXECUTIVO DE ARQUITETURA

DETALHES BANHEIROS FEMININO 1, VESTIÁRIOS FUNCIONÁRIOS, INFANTIL 4 E 6

29 / 36

DETALHAMENTO DE JANELAS
ESCALA: 1/20

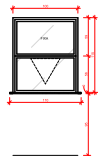

J01
QUANTIDADE: 01 unidade
DIMENSÃO: 10x10cm
TPO: 1 vidro laminado 11,5x11,5x16
MATERIAL:
- Vidro laminado 11,5x11,5x16
- Perfilado em alumínio anodizado (L11 10/130)



J02
QUANTIDADE: 14 unidades
DIMENSÃO: 10x10cm
TPO: 1 vidro laminado 11,5x11,5x16
MATERIAL:
- Vidro laminado 11,5x11,5x16
- Perfilado em alumínio anodizado (L11 10/130)

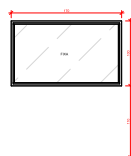

J03
QUANTIDADE: 01 unidade
DIMENSÃO: 10x10cm
TPO: 1 vidro laminado 11,5x11,5x16
MATERIAL:
- Vidro laminado 11,5x11,5x16
- Perfilado em alumínio anodizado (L11 10/130)

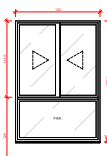

J04
QUANTIDADE: 02 unidades
DIMENSÃO: 20x10cm
TPO: 2 vidros de 10cm x 11,5x16
MATERIAL:
- Vidro laminado 11,5x11,5x16
- Perfilado em alumínio anodizado

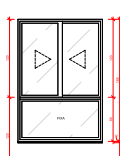

J05
QUANTIDADE: 02 unidades
DIMENSÃO: 20x10cm
TPO: 2 vidros de 10cm x 11,5x16
MATERIAL:
- Vidro laminado 11,5x11,5x16
- Perfilado em alumínio anodizado

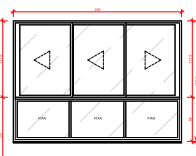

J06
QUANTIDADE: 07 unidades
DIMENSÃO: 20x10cm
TPO: 2 vidros de 10cm x 11,5x16
MATERIAL:
- Vidro laminado 11,5x11,5x16
- Perfilado em alumínio anodizado

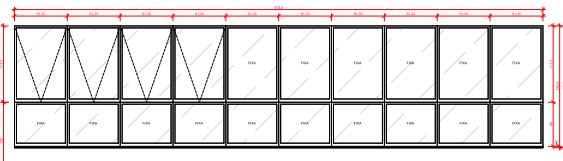

J07 - PELE DE VIDRO
QUANTIDADE: 01 unidade
DIMENSÃO: 10x10cm
TPO: 1 vidro laminado 11,5x11,5x16
MATERIAL:
- Vidro laminado 11,5x11,5x16
- Perfilado em alumínio anodizado

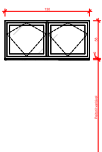

J08
QUANTIDADE: 01 unidade
DIMENSÃO: 10x10cm
TPO: 1 vidro laminado 11,5x11,5x16
MATERIAL:
- Vidro laminado 11,5x11,5x16
- Perfilado em alumínio anodizado

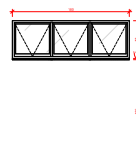

J09
QUANTIDADE: 01 unidade
DIMENSÃO: 20x10cm
TPO: 2 vidros de 10cm x 11,5x16
MATERIAL:
- Vidro laminado 11,5x11,5x16
- Perfilado em alumínio anodizado

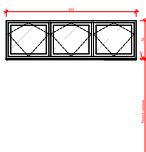

J10
QUANTIDADE: 01 unidade
DIMENSÃO: 20x10cm
TPO: 2 vidros de 10cm x 11,5x16
MATERIAL:
- Vidro laminado 11,5x11,5x16
- Perfilado em alumínio anodizado

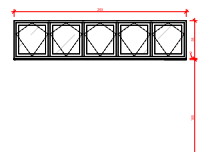

J11
QUANTIDADE: 01 unidade
DIMENSÃO: 20x10cm
TPO: 2 vidros de 10cm x 11,5x16
MATERIAL:
- Vidro laminado 11,5x11,5x16
- Perfilado em alumínio anodizado

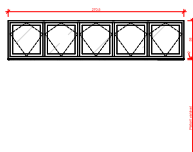

J12
QUANTIDADE: 01 unidade
DIMENSÃO: 20x10cm
TPO: 2 vidros de 10cm x 11,5x16
MATERIAL:
- Vidro laminado 11,5x11,5x16
- Perfilado em alumínio anodizado

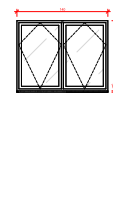

J13
QUANTIDADE: 03 unidades
DIMENSÃO: 10x10cm
TPO: 1 vidro laminado 11,5x11,5x16
MATERIAL:
- Vidro laminado 11,5x11,5x16
- Perfilado em alumínio anodizado

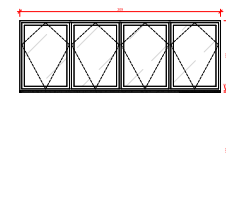

J14
QUANTIDADE: 01 unidade
DIMENSÃO: 20x10cm
TPO: 2 vidros de 10cm x 11,5x16
MATERIAL:
- Vidro laminado 11,5x11,5x16
- Perfilado em alumínio anodizado

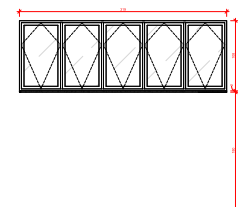

J15
QUANTIDADE: 01 unidade
DIMENSÃO: 20x10cm
TPO: 2 vidros de 10cm x 11,5x16
MATERIAL:
- Vidro laminado 11,5x11,5x16
- Perfilado em alumínio anodizado

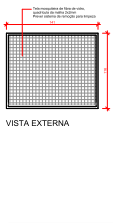

J16
QUANTIDADE: 02 unidades
DIMENSÃO: 20x10cm x 14x11,5cm
TPO: 2 vidros laminados
MATERIAL:
- Vidro laminado 11,5x11,5x16
- Perfilado em alumínio anodizado

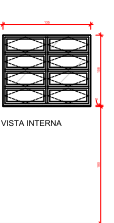

J17
QUANTIDADE: 02 unidades
DIMENSÃO: 20x10cm x 14x11,5cm
TPO: 2 vidros laminados
MATERIAL:
- Vidro laminado 11,5x11,5x16
- Perfilado em alumínio anodizado



J18
QUANTIDADE: 01 unidade
DIMENSÃO: 20x10cm x 14x11,5cm
TPO: 2 vidros laminados
MATERIAL:
- Vidro laminado 11,5x11,5x16
- Perfilado em alumínio anodizado

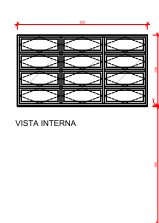

J19
QUANTIDADE: 01 unidade
DIMENSÃO: 20x10cm
TPO: 2 vidros laminados
MATERIAL:
- Vidro laminado 11,5x11,5x16
- Perfilado em alumínio anodizado

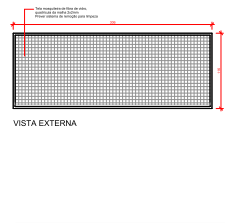

J20
QUANTIDADE: 01 unidade
DIMENSÃO: 10x10cm
TPO: 1 vidro laminado 11,5x11,5x16
MATERIAL:
- Vidro laminado 11,5x11,5x16
- Perfilado em alumínio anodizado

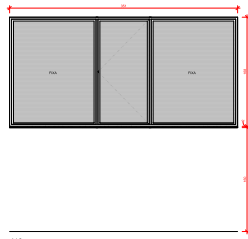

J20
QUANTIDADE: 01 unidade
DIMENSÃO: 10x10cm
TPO: 1 vidro laminado 11,5x11,5x16
MATERIAL:
- Vidro laminado 11,5x11,5x16
- Perfilado em alumínio anodizado



J20
QUANTIDADE: 01 unidade
DIMENSÃO: 10x10cm
TPO: 1 vidro laminado 11,5x11,5x16
MATERIAL:
- Vidro laminado 11,5x11,5x16
- Perfilado em alumínio anodizado

ASSOCIAÇÃO DE MUNICÍPIOS DO NOROESTE DO ESTADO DE SANTA CATARINA
PREFEITURA MUNICIPAL DE JOINVILLE
PROJETO EXECUTIVO DE ARQUITETURA
ÁREA A CONSTRUIR: 202,21 m²
PROJETO ARQUITETÔNICO
DETALHAMENTO DE JANELAS
30/36

Projeto Arquitetônico 19 - 36 (0019366302) SEI:23.0.234741-7/PJ-14

COMUNICAÇÃO VISUAL DAS PORTAS DAS SALAS DE AULAS
P14 - VISTA EXTERNA DE PORTAS DE AULAS
LAYOUT DE APLICAÇÃO DE ADESIVOS POR GEOMETRIA E COR

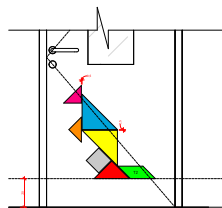

P14 - VISTA EXTERNA BERÇÁRIO I - A

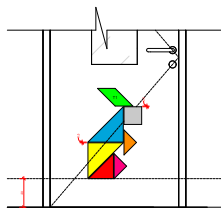

P14 - VISTA EXTERNA BERÇÁRIO I - B

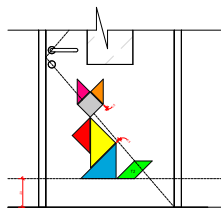

P14 - VISTA EXTERNA BERÇÁRIO II - A

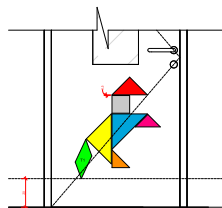

P14 - VISTA EXTERNA BERÇÁRIO II - B

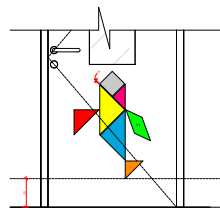

P14 - VISTA EXTERNA BERÇÁRIO II - C

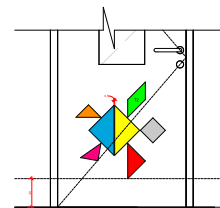

P14 - VISTA EXTERNA MATERNAL I - A

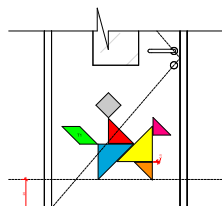

P14 - VISTA EXTERNA MATERNAL I - B

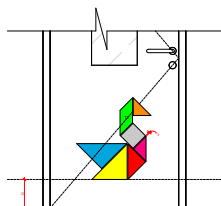

P14 - VISTA EXTERNA MATERNAL I - C

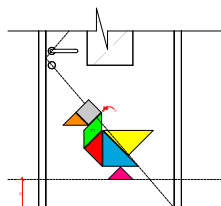

P14 - VISTA EXTERNA MATERNAL II - A

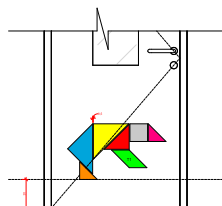

P14 - VISTA EXTERNA MATERNAL II - B

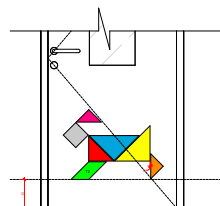

P14 - VISTA EXTERNA MATERNAL II - C

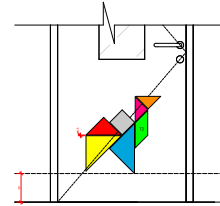

P14 - VISTA EXTERNA PRÉ-ESCOLAR I - A

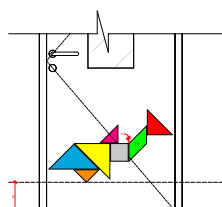

P14 - VISTA EXTERNA PRÉ-ESCOLAR I - B

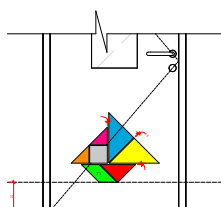

P14 - VISTA EXTERNA PRÉ-ESCOLAR I - C

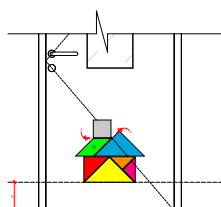

P14 - VISTA EXTERNA PRÉ-ESCOLAR II - A

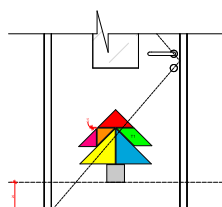

P14 - VISTA EXTERNA PRÉ-ESCOLAR II - B

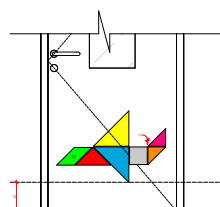

P14 - VISTA EXTERNA PRÉ-ESCOLAR II - C

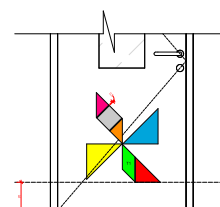

P14 - VISTA EXTERNA SALA ATELIÊ

QUANTIDADE DE ADESIVOS POR GEOMETRIA E COR

- TRAPÉZIO ISÓCELES ROSA: 10 UNIDADES
- TRAPÉZIO ISÓCELES LARANJA: 10 UNIDADES
- TRAPÉZIO ISÓCELES VERMELHO: 10 UNIDADES
- TRAPÉZIO ISÓCELES AMARELO: 10 UNIDADES
- TRAPÉZIO ISÓCELES AZUL: 10 UNIDADES
- QUADRADO CINZA: 10 UNIDADES
- TRAPÉZIO VERDE T1: 10 UNIDADES
- TRAPÉZIO VERDE T2: 10 UNIDADES



ASSOCIAÇÃO DE MUNICÍPIOS DO NOROESTE DO ESTADO DE SANTA CATARINA
PROJETO EXECUTIVO DE ARQUITETURA

CEI - CENTRO DE EDUCAÇÃO INFANTIL
ÁREA A COBERTOR - 02/21/21

PREFEITURA MUNICIPAL DE JORNILLE

Projeto Executivo de Arquitetura
LAYOUT DE APLICAÇÃO DE ADESIVOS POR GEOMETRIA E COR

32 / 36

Projeto Arquitetônico 10-36(0019366902) SEI-23-0-234741-7/pg-15

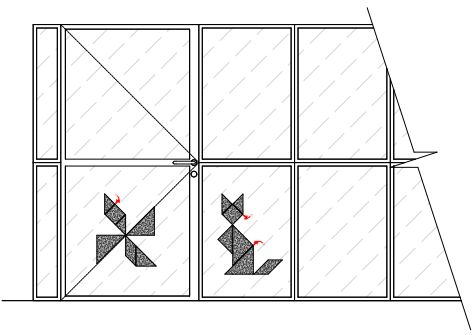

P24 - SISTEMA PELE DE VIDRO

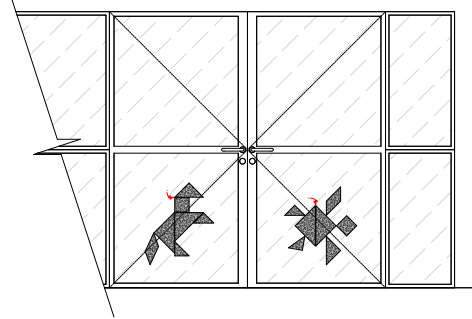

P23 - SISTEMA PELE DE VIDRO

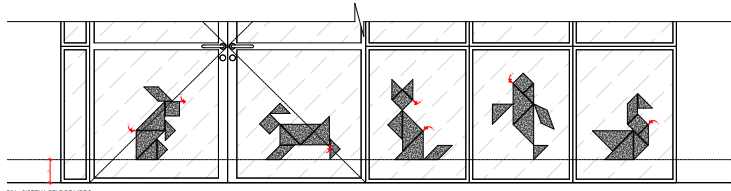

P14 - SISTEMA PELE DE VIDRO

MATERIAL: Alvenho 0' acabamento puxado

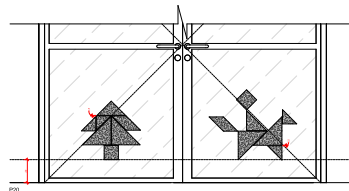

P22 - ACESSO ESTACIONAMENTO

MATERIAL: Alvenho 0' acabamento puxado

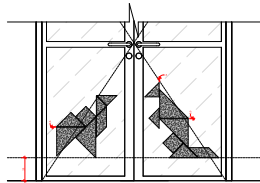

P19 - VISTA INTERNA

REFETÓRIO 1

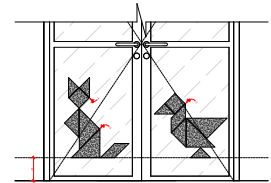

P18 - REFETÓRIO 2

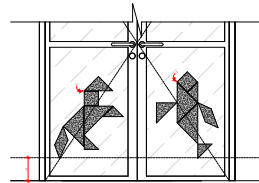

P13 - ACESSO ESCADA EXTERNA PISO SUPERIOR

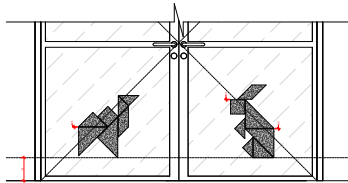

P20 - ACESSO PLAYGROUND EXTERNO

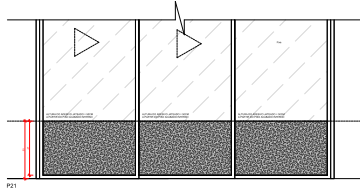

P21

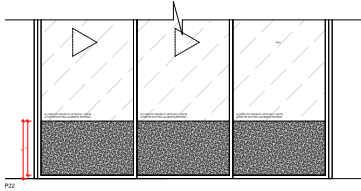

P22

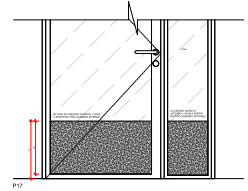

P17

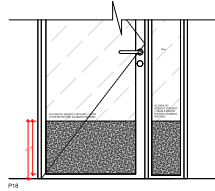

P18

QUANTIDADE DE ADESIVOS POR GEOMETRIA

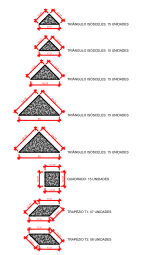

PLACAS SALAS DE AULA

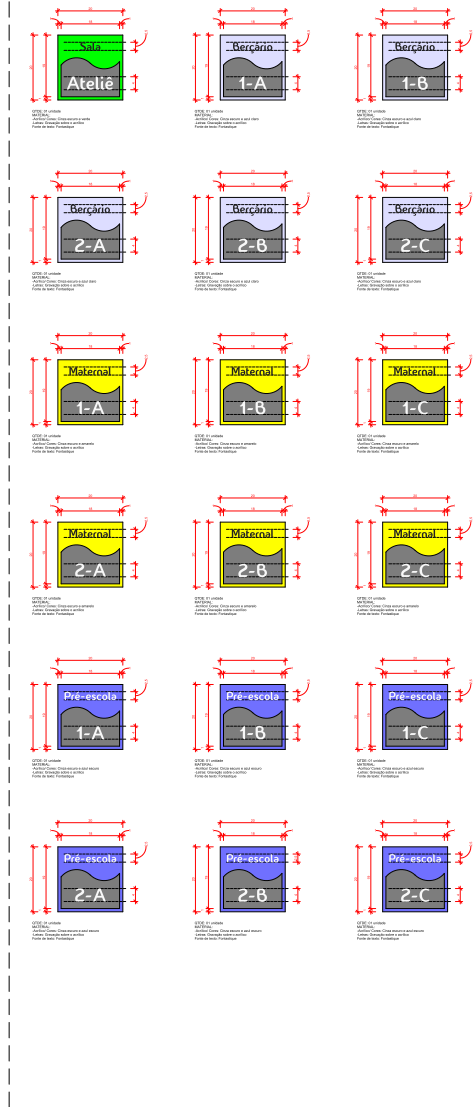

PLACAS DE IDENTIFICAÇÃO - SALAS
ESCALA: 1:5

PLACAS ÁREAS DE APOIO + SETOR ADMINISTRATIVO

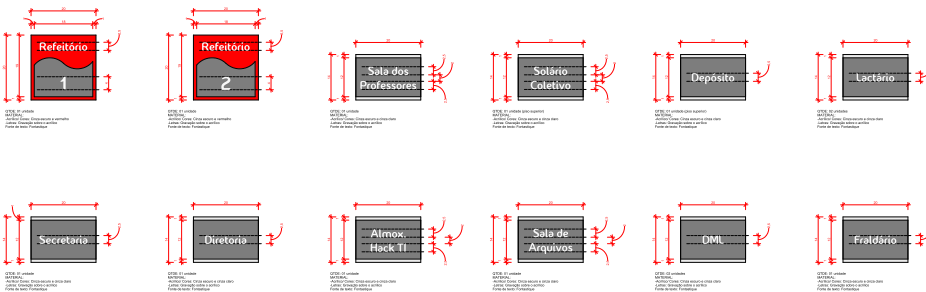

PLACAS SETOR COZINHA + SALA TERCEIRIZADOS

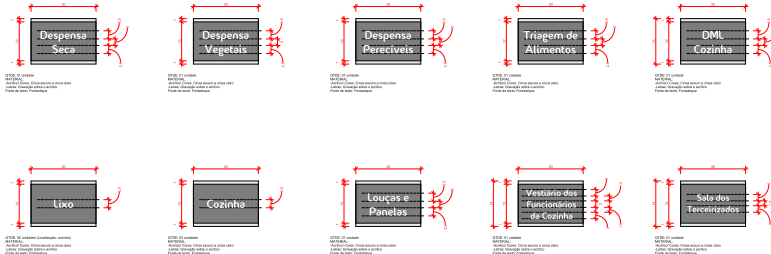

PLACAS ÁREA EXTERNA



PLACAS SANITÁRIOS

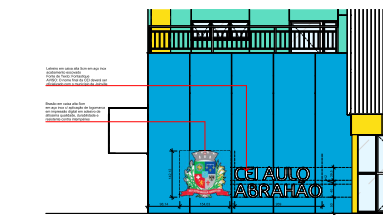

1 DET. COMUNICAÇÃO VISUAL FACHADA FRONTAL
ESCALA: 1:5

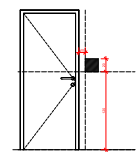

LOCALIZAÇÃO E FIXAÇÃO DAS PLACAS
ESCALA: 1:5

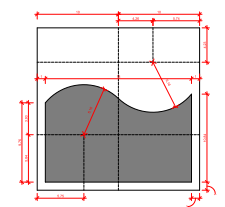

DETALHE RECORTE ACRÍLICO
ESCALA: 1:5

ASSOCIAÇÃO DE MUNICÍPIOS DO NOROESTE DO ESTADO DE SANTA CATARINA
ASSOCIAÇÃO DE MUNICÍPIOS DO OESTE DE SANTA CATARINA
ASSOCIAÇÃO DE MUNICÍPIOS DO SUL DE SANTA CATARINA
ASSOCIAÇÃO DE MUNICÍPIOS DO NORDESTE DO ESTADO DE SANTA CATARINA

CEI - CENTRO DE EDUCAÇÃO INFANTIL
PROJETO EXECUTIVO DE ARQUITETURA

ÁREA CONSTRUTIVA: 2052,11 m²

PREFEITURA MUNICIPAL DE JOINVILLE

PROJETO DE ARQUITETURA: ADRIANO STENGEL JUNIOR
PROJETO DE ARQUITETURA: GILBERTO DA SILVA

PROJETO DE ARQUITETURA: ADRIANO STENGEL JUNIOR
PROJETO DE ARQUITETURA: GILBERTO DA SILVA

COMUNICAÇÃO VISUAL 34/38

Projeto Arquitetônico 10 - 36 (0019366902) - SEI-23-0-23474-7-19-17

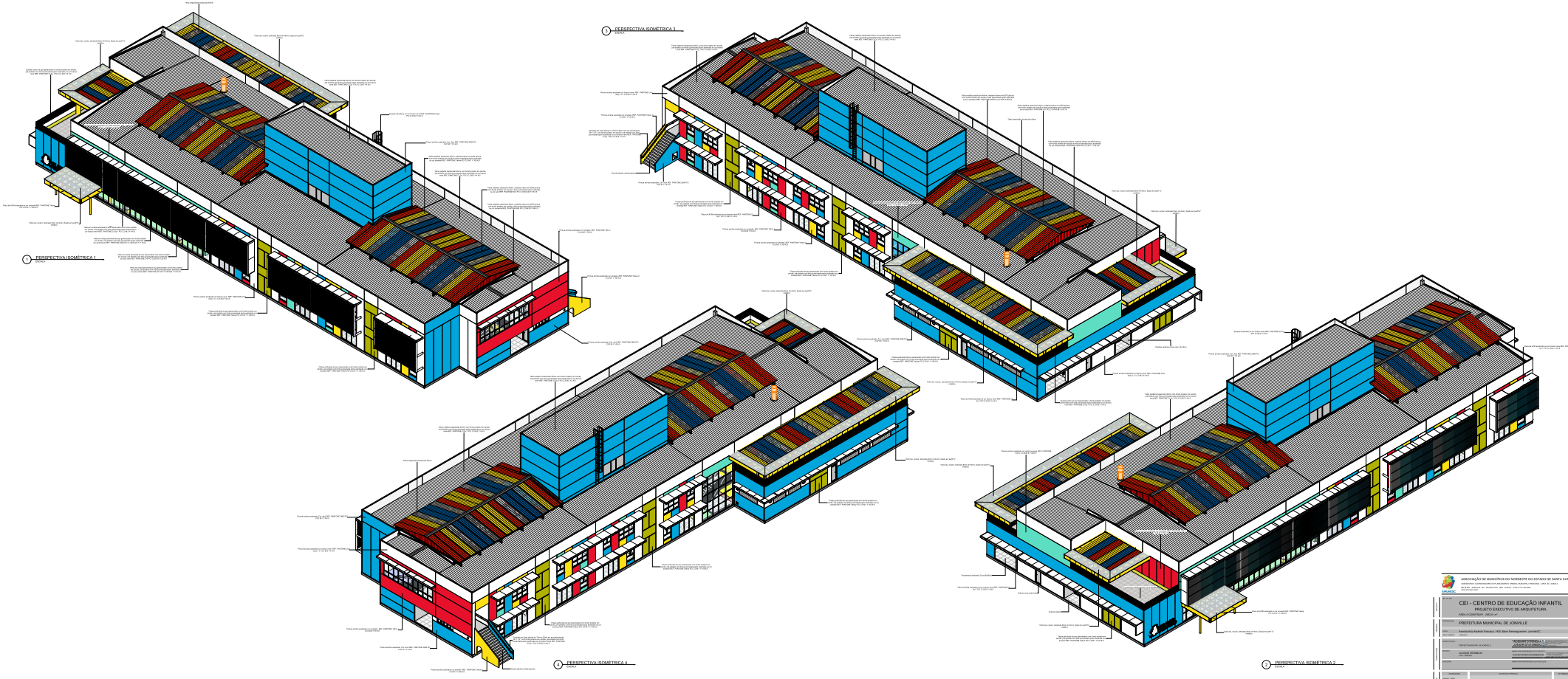

 ASSOCIAÇÃO MUNICIPAL DO NÚMERO DO ESTADO DE SANTA CATARINA INSTITUIÇÃO DE DIREITO PÚBLICO - Lei nº 10.332/1998 Rua Nelson Mandela, 100 - Santa Catarina - CEP: 89.000-000 Fone: (51) 3437.1000 - Fax: (51) 3437.1001	
CEI - CENTRO DE EDUCAÇÃO INFANTIL PROJETO DE EDIFÍCIO DE ANEXE I/IIA	
PREFEITURA MUNICIPAL DE JOWALLE	
Avenida Nelson Mandela, 100 - Santa Catarina - CEP: 89.000-000	
Arquiteto: [Nome não legível]	
Data: [Data não legível]	
Escala: [Escala não legível]	
FOLHA Nº: [Número não legível]	
PERPECTIVAS SCENOTICAS	
35 / 38	

