CRIADO POR UM PRODUTO EDUCACIONAL DA AUTODESK

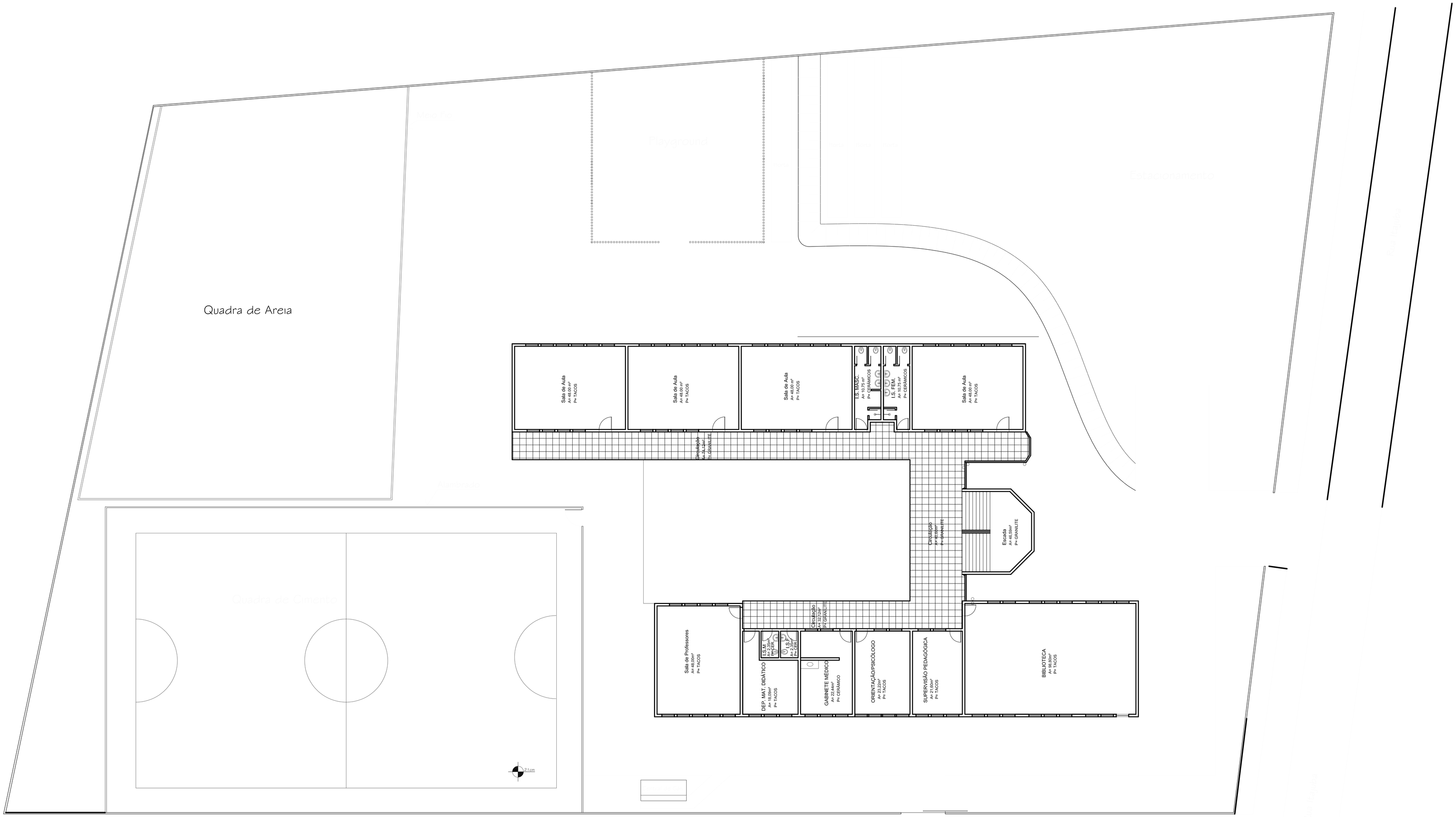

Rua Guilherme Holz

IMPLANTAÇÃO
Escala 1:100

APROVAÇÕES:

CONTRATADA:
SOLAR CONSTRUÇÕES,PROJETOS E CONSULTORIA LTDA.
END.: R.Padre Rossini Cândido,nº230,Coração Eucarístico
E-MAIL: eken@solarengenharia.eng.br
CNPJ: 13.411.864/0001-48
TEL.: (31)3568-2814 Belo Horizonte/MG

CONTRATANTE:
PREFEITURA MUNICIPAL DE JOINVILLE
END.: Av. Herman August Lepper, nº10, Centro
TEL.: (47)3431-3233 - Joinville/SC

EM AVELINO MARCANTE

RESPONSÁVEL TÉCNICO:
CYLÉIA CRISTINA DE RESENDE MORALES
CAU 134.003-4

DESENHISTA:
ISABELLA TEOTONIO
112.325.276-96

CONTRATANTE:
PREFEITURA MUNICIPAL DE JOINVILLE
CNPJ: 83.169.623/0001-10

PROJETO ARQUITETÔNICO

DETALHE:
IMPLANTAÇÃO/PLANTA BAIXA TÉRREO

ENDEREÇO DA OBRA:
RUA GUILHERME HOLZ, 140- BOM RETIRO

NÚMERO DO PROJETO:
001-015-2013-EXE-ARQ-01

FOLHA:
01/04

DATA:
ABRIL/2013

ESCALA:
1:100

ÁREA DO TERRENO:
4713,58 m²

REVISÃO:
01

CRIADO POR UM PRODUTO EDUCACIONAL DA AUTODESK
CRIADO POR UM PRODUTO EDUCACIONAL DA AUTODESK
CRIADO POR UM PRODUTO EDUCACIONAL DA AUTODESK