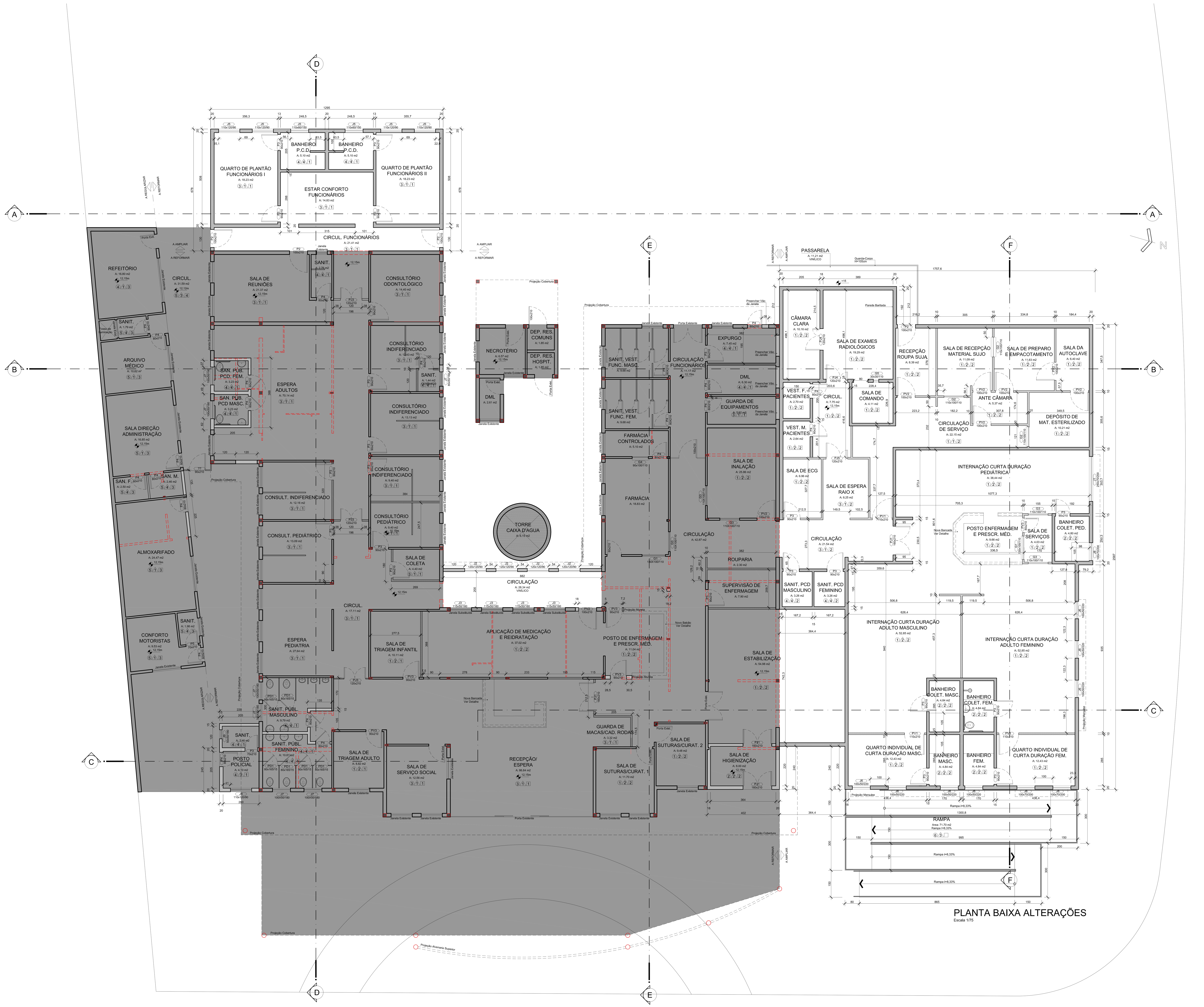

PLANTA BAIXA ALTERAÇÕES

Escala 1/75

TABELA DE ESQUADRIAS

PORTAS

Cod.	Largura	Altura	Peitoril	Tipo	Material	Ambiente	Qt.
PV1	110	210	-	De abrir	Madeira c/ visor	Circ., Quarto Indiv. Curta Duração Fem e Masc.	03
P2	100	210	-	De abrir	Madeira	Circ. Func., Recepção Roupa Suja, Reunião	04
PV2	100	210	-	De abrir	Madeira c/ visor	Aplic. Medic. Reidr., Sala Inalação, Salas CME	08
P3	90	210	-	De abrir	Madeira	Sanit. e Banh., Consultórios, Quarto Plantão Func., ECG, Coleta, Superv. Enferm., Expurgo	23
PV3	90	210	-	De abrir	Madeira c/ visor	S. Serv., Prescr. Méd., Triagem, Serv. Social, Sutura Curativo	08
P4	80	210	-	De abrir	Madeira	Sanitário, DML, Guarda Equip., Vestiário RX, P. Policial, Farmácia, Almox., Refeit., Motorist., Adm., Arq. Med.	25
P5	70	210	-	De abrir	Madeira	Sanitário Policial e Motoristas	02
P6	60	150	-	De abrir	Alumínio/veneziana	Reservatório	01
PD1	80	165	15	De abrir	Laminado estrut. TS	Sanitário Público	06
PD2	70	165	15	De abrir	Laminado estrut. TS	Sanitário Funcionários	04
PD3	70	180	-	De abrir	Laminado estrut. TS	Sanitário Funcionários	04
PJ1	160	210	-	De abrir - 2 folhas	Madeira c/ visor	Circulação, Sala de Higienização, Recepção/Espera	04
PJ2	150	210	-	De abrir - 2 folhas	Alumínio/veneziana	Depósito 1 e 2	02
PJ3	120	210	-	De abrir - 2 folhas	Madeira c/ visor	Circulação	03
PJ4	120	210	-	De abrir - 2 folhas c/ tamanhos diferentes	Aço e miolo c/ chumbo	Sala Exames Radiológicos, Câmara Clara	02
PJ5	120	210	-	De abrir - 2 folhas c/ tamanhos diferentes	Madeira c/ visor	Sala de Espera Raio X	01
PJ6	90	100	-	De abrir - 2 folhas	Alumínio/veneziana	Compressor Odontológico	01
PJ7	100	210	-	De abrir	Alumínio/veneziana Tela de nylon	Necrotério, Dep. Lixo	03
PJ8	90	240	-	De abrir	Tela aço galvaniz.	Pátio Coberto	01
PF1	200	210	-	De abrir - 2 folhas	Tela aço galvaniz.	Central de gases	01

JANELAS

Cod.	Largura	Altura	Peitoril	Tipo	Material	Ambiente	Qt.
J1	250	70	200	4 Folhas Maxi-ar	Alumínio e vidro	Internação Curta Duração Pediátrica	01
J2	120	120	120	2 Folhas Maxi-ar/ inf.fixa	Alumínio e vidro	Circulação	04
J3	115	50	180	2 Folhas maxi-ar	Alumínio e vidro	Aplicação de Medicação e Reidratação	04
J4	110	120	110	2 Folhas Maxi-ar/ inf.fixa	Alumínio e vidro	Espera Pediátra e Espera Adultos	06
J5	110	50	180	2 Folhas Maxi-ar	Alumínio e vidro	Quarto Plantão Func., Banheiro Func. Consultório Indiferenciado	33
J6	100	50	220	2 Folhas Maxi-ar	Alumínio e vidro	Banheiros Intern. , Intern. Curta Duração Adulto	07
J7	100	50	180	2 Folhas Maxi-ar	Alumínio e vidro	Sanitários	07
J8	100	70	200	2 Folhas Maxi-ar	Alumínio e vidro	Quarto Ind. Curta Duração Fem. e Banheiro Colet. Ped.	03
J9	50	50	180	1 Folha Maxi-ar	Alumínio e vidro	Sanitários	03
J10	190	60	170	3 Folha Maxi-ar	Alumínio e vidro	Almoxarifado, Sala Direção Adm. Arquivo Médico e Refeitório	04
J11	110	120	110	2 Folhas de Correr	Alumínio e vidro	Posto Policial	01
G1	130	100	110	2 Folhas Correr	Alumínio e vidro	Sala de Serviços, Farmácia	02
G2	110	100	110	2 Folhas Correr	Alumínio e vidro	Recepção Mat. Sujo, Dep. Mat. Esterilizado	03

LEGENDA ACABAMENTO DOS REVESTIMENTOS

PISO

cod.	material
1	Manta vinílica homogênea soldada hospitalar, esp. 2mm - rodapé vinílico hospitalar
2	Manta vinílica homogênea soldada, antiderrapante p/ área molhada, esp. 2mm
3	Placa vinílica 30x30cm, esp. 2mm - rodapé vinílico hospitalar
4	Porcelanato c/ absorção máx. de 4% e rejunte epóxi
5	Cerâmica grês c/ absorção máx. de 4% e rejunte epóxi
6	Concreto armado ou não c/ acabamento industrial alisado
7	Concreto armado ou não c/ acabamento áspero

PAREDE

cod.	material
1	Reboco, massa acrílica e pintura acrílica, acabamento semibrilho
2	Reboco, massa acrílica e pintura epóxi, acabamento brilhante
3	Reboco e pintura acrílica, acabamento semibrilho
4	Porcelanato c/ absorção máx. de 4% e rejunte epóxi

TETO

cod.	material
1	Laje rebocada c/ massa corrida e pintura acrílica, acabamento semibrilho
2	Forro em gesso acartonado c/ massa corrida e pintura acrílica, acabamento semibrilho
3	Laje rebocada e pintura acrílica, acabamento semibrilho
4	Forro em réguas de PVC
5	Telhado sem forro

LEGENDA

- Parede existente
- Parede a construir
- Parede a demolir
- Parede em gesso acartonado
- Área existente a reformar

Proprietário: PREFEITURA MUNICIPAL DE JOINVILLE, SECRETARIA DE SAÚDE

Autor Projeto: Marino Pelegrini Neto, Arquiteto CAU/SC A31724-1

Responsável Execução: Engenheiro Civil CREA/SC

IPPUJ
FUNDAÇÃO INSTITUTO DE PESQUISA E PLANEJAMENTO PARA O DESENVOLVIMENTO SUSTENTÁVEL DE JOINVILLE
Av. Hermann August Lepper, 10 - Joinville, SC - CEP 89.221-901
Tel. (47)3431-3301 - Fax (47)3422-7333 - projetos.ippuj@joinville.sc.gov.br

PROJETO DE ARQUITETURA

Nome da Obra / Endereço: REFORMA E AMPLIAÇÃO PA 24Hrs SUL
RUA JOÃO COSTA ESQ. RUA MONSENHOR GERCINO, B. JOÃO COSTA, JOINVILLE/SC

Requerente: SECRETARIA DE SAÚDE

Proprietário: PREFEITURA MUNICIPAL DE JOINVILLE

Conteúdo: PLANTA BAIXA ALTERAÇÕES, TABELA DE ESQUADRIAS, LEGENDA ACABAMENTOS

Autores: ARQ. MARINO PELEGRINI NETO CAU/SC A31724-1

Co-Autores: ARQ. OSCAR MIRANDA FRÓES FILHO CAU/SC A8631-2

Data: JULHO / 2013 | Escala: 1/75

Arq. PLT: Spa24hAva07.06-A0 | Num. Prancha:

Arq.CAD: Spa24hAva07.dwg

Revisado por: | Desenhista CAD: PRISCILLA | Modificação: 250714

AR 06/13