

LÉGENDA			
[Orange Box]	PRÉDIO EXISTENTE (REFORMAR)	[Green Box]	ARBUSTO BICO DE PAPAGAIO
[Yellow Box]	PRÉDIO NOVO (AMPLIAÇÃO)	[Green Box]	ARBUSTO AZALÉIA
[Grey Box]	PAVER	[Green Box]	ARBUSTO HIBISCO
[Green Box]	CONCRETO		
[Green Box]	GRAMA		
PRÉDIO 01	C.E.I. ELIANE KRUGER - A REGULARIZAR	PRÉDIO 06	QUIOSQUE
PRÉDIO 02	AMPLIAÇÃO	PRÉDIO 07	ESTACIONAMENTO
PRÉDIO 03	CENTRAL DE GÁS	PRÉDIO 08	BICICLETÁRIO
PRÉDIO 04	DEPÓSITO DE RESÍDUOS	PRÉDIO 09	ASSOCIAÇÃO DE MORADORES
PRÉDIO 05	CASA DE BONECA		

ÍNDICE DE PRANCHAS			
ARQ.001	IMPLANTAÇÃO	ARQ.006	DEPÓSITO DE RESÍDUOS
ARQ.002	PLANTA BAIXA	ARQ.007	PAGINAÇÃO DE PISO
ARQ.003	COBERTURA	ARQ.008	DETALHAMENTO DE ESQUADRIAS
ARQ.004	CORTES	ARQ.009	DETALHAMENTO DE SANITÁRIOS
ARQ.005	ELEVAÇÕES		

RELAÇÃO DE ESQUADRIAS					
CÓDIGO	LARG.	ALTURA	PEITORIL	QTDE	ESPECIFICAÇÕES
PORTÃO					
PO.01	150	180	-	01	CORRER, TELA EM MALHA 5X15CM, AÇO GALVANIZADO - 1 FOLHA.
PO.02	400	180	-	01	CORRER, TELA EM MALHA 5X15CM, AÇO GALVANIZADO - 1 FOLHA.
PO.03	160	180	-	01	CORRER, TELA EM MALHA 5X15CM, AÇO GALVANIZADO - 1 FOLHA.
PO.04	250	180	-	01	CORRER, TELA EM MALHA 5X15CM, AÇO GALVANIZADO - 1 FOLHA.

NOTAS

- A IMPLANTAÇÃO DE DRENAGEM DO ALINHAMENTO ATÉ O MEIO FIO DEVE SER DE 2% PARA TODAS AS PARTES DA RAMPA.
- OS NÍVEIS DE MEIO FIO SÃO PADRÃO, OU SEJA DEVEM SER DO MESMO PARA QUALQUER LARGURA DE CALÇADA.
- O ALINHAMENTO DO PISO TÁTIL DIRECIONAL NO REBAIXO DEVE SER DE 90° EM RELAÇÃO AO MEIO FIO.
- INFORMAÇÕES NÃO EXPRESSADAS NO PROJETO EXECUTIVO, SÃO ITENS PERTENCENTES AO PROJETO EXISTENTE QUE, PORTANTO, NÃO ESTÃO SENDO ALTERADAS.

ESTATÍSTICA

CONSULTA PREVIA	000161842013
INFORMAÇÕES DO LOTE	
INSCRIÇÃO IMOBILIARIA	13.10.05.06.0154.000
ÁREA DO LOTE	4.273,21 m²
TESTADA DO LOTE	
RUA AFONSO MOREIRA	68,59 m
RUA AFONSO MOREIRA - CURVA DE DESENVOLVIMENTO	13,66 m
RUA ADOLFO DA VEIGA	124,19 m

QUADRO DE ÁREAS		
PAVIMENTO TERREO	A REGULARIZAR	A AMPLIAR
	439,19 m²	566,91 m²

PAVIMENTO TERREO TOTAL - CEI ELIANE KRUGER 1.006,10 m²

ÍNDICES URBANÍSTICOS	
ZONEAMENTO	ZCD3b
CATEGORIA DE USO	E 1.1
TAXA DE OCUPAÇÃO	23,46%
COEFICIENTE DE APROVEITAMENTO DO LOTE	0,23
GABARITO	1

QUADRO DE REVISÕES			
REVISÃO	DESCRIÇÃO	DATA	DESENHO
R00	EMISSÃO INICIAL	06/06/14	ANDRESSA
R01	ALTERAÇÕES NO ARQUITETÔNICO	12/11/14	JULIANA
R02	ALTERAÇÃO DA DESCRIÇÃO DO GABARITO DO MURTO	22/03/18	THAIS

APROVAÇÕES	PROPRIETÁRIO	MUNICÍPIO DE JOINVILLE CNPJ: 63.169.620/0001-10	RESPONSÁVEL TÉCNICO	ANDRESSA KESSLER CAU 46334-5
------------	--------------	--	---------------------	---------------------------------

ENGENHARIA | ARQUITETURA

THAIS BRAND
ARQUITETA E URBANISTA
CAU 450576-5

ITALO LUNA CORRÊA
ENGENHEIRO ELETRICISTA
CREA/SC 086923-8

PROPRIETÁRIO	MUNICÍPIO DE JOINVILLE SECRETARIA DA EDUCAÇÃO
EDIFICAÇÃO	EDUCACIONAL C. E. I. ELIANE KRUGER
ENDEREÇO	RUA ADOLFO DA VEIGA, 749 BOEHMERWALD JOINVILLE / SC
PROJETO	ARQUITETÔNICO
CONTEÚDO	IMPLANTAÇÃO
ARQUIVO	0364 ARQ_EX.001.R02 Implantação
ETAPA	EXECUTIVO
FOLHA	INDICADA
ESCALA	ARQ01/09

MAGNUS PROJETOS CONSTRUÇÕES E REPRESENTAÇÕES COMERCIAIS LTDA | CREA 086863-1 | CAU 18198-6 | CNPJ 09.549.705/0001-37
Rua Lauro Müller, 853 | Sala 02 - Fazenda I CEP 88301-403 - ITAJAÍ/SC. Fone: (47) 3349-9330 / 3348-5561 | magnus@magnusengenharia.com.br

IMPLANTAÇÃO

Escala - 1:250

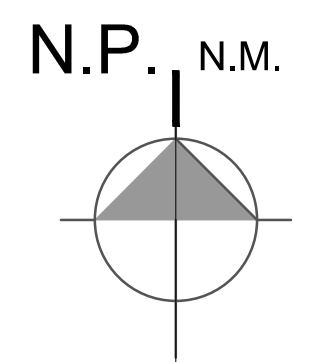

LOCALIZAÇÃO

SEM ESCALA

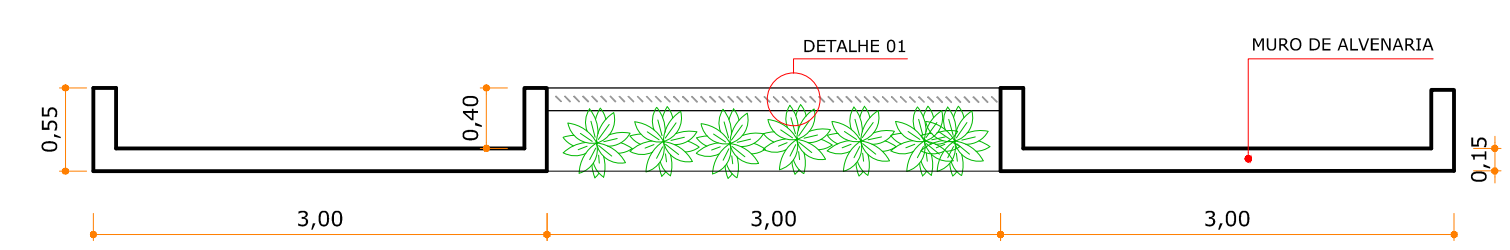

DETALHAMENTO MURO

ESCALA | 1:50

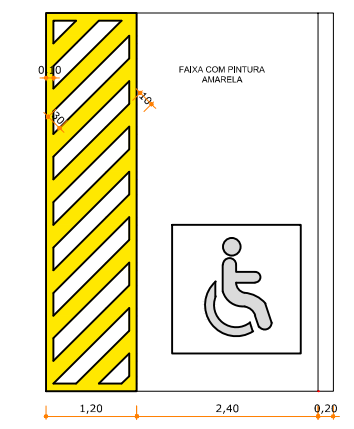

VAGA DE ESTACIONAMENTO PNE

ESCALA | 1:50

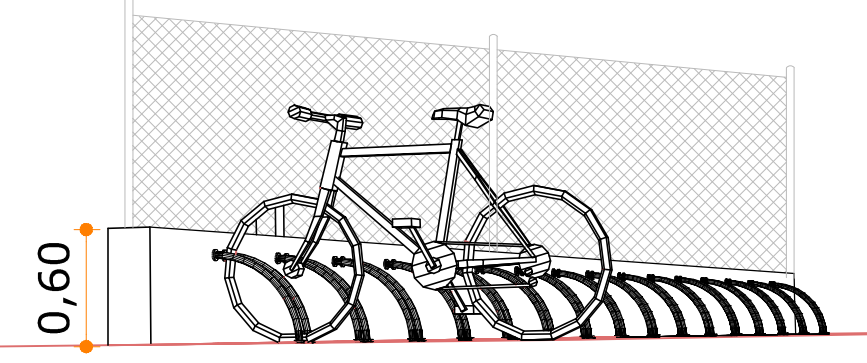

DET. 02 PERSPECTIVA BICICLETÁRIO

SEM ESCALA

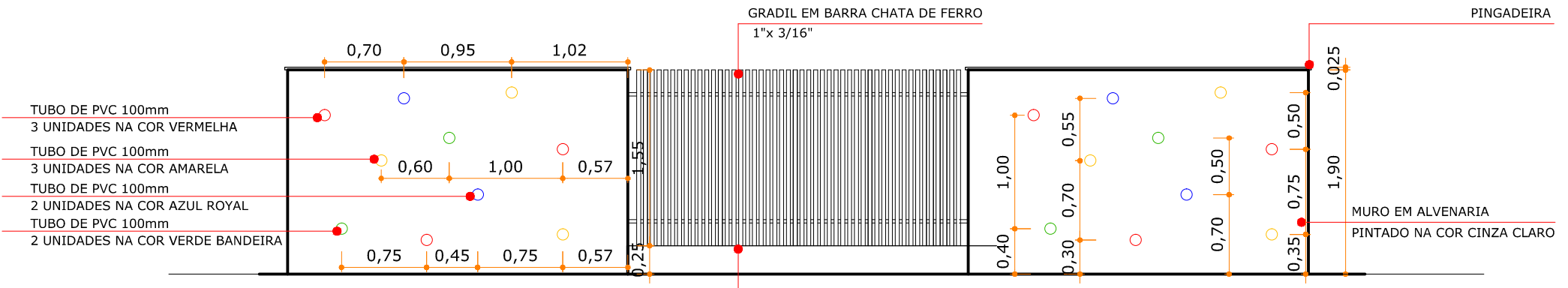

ELEVACÃO FRONTAL

ESCALA | 1:50

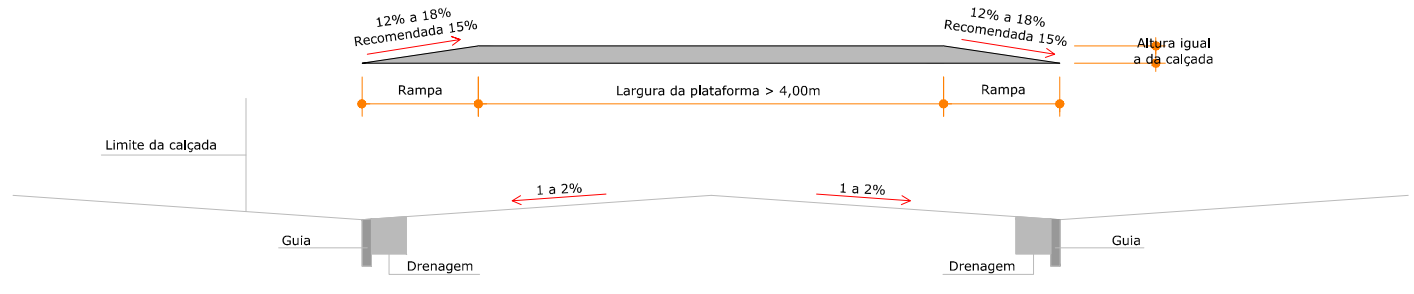

TRAVESSIA ELEVADA

SEM ESCALA

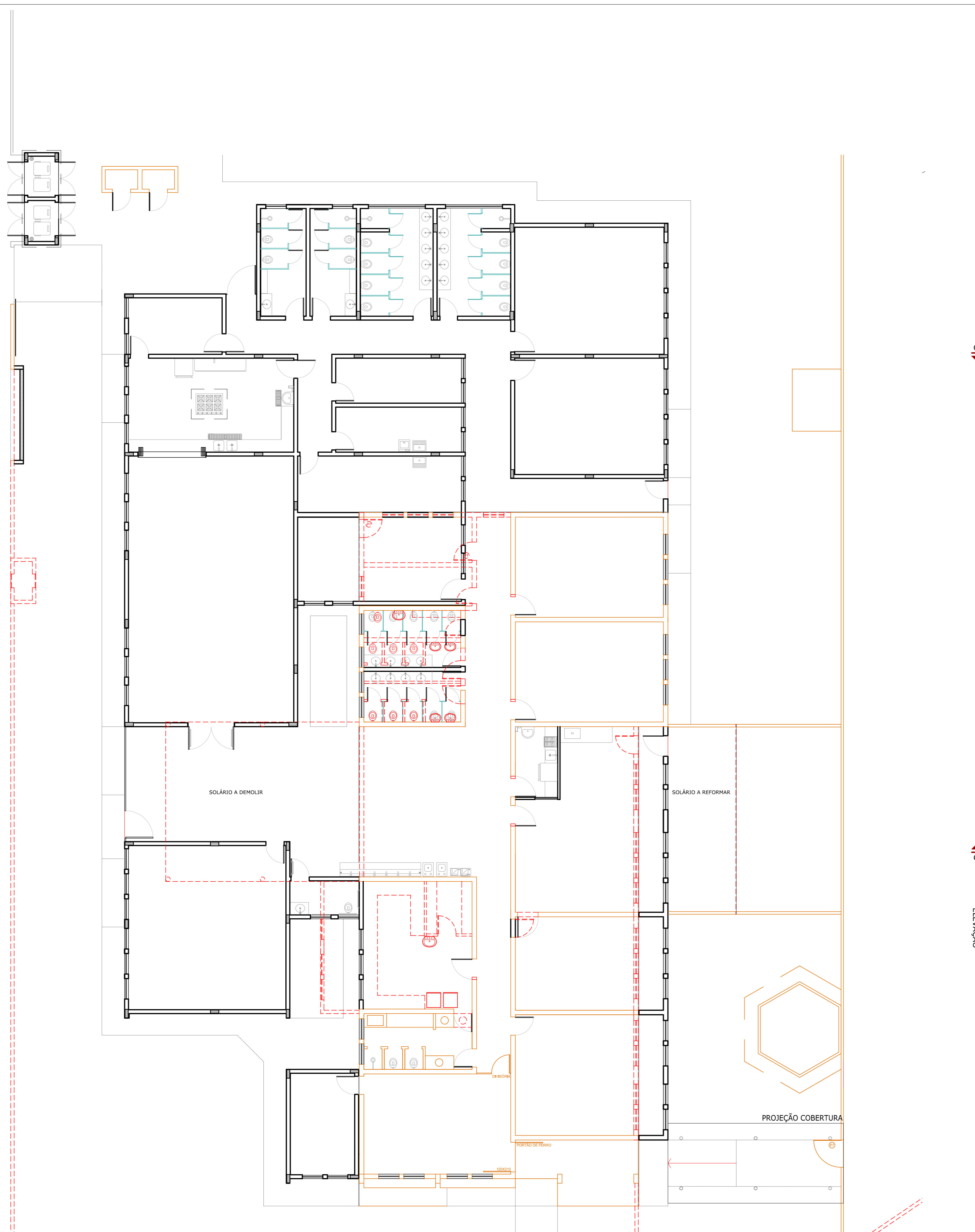

PLANTA BAIXA A DEMOLIR
Escala - 1:100



PLANTA BAIXA REFORMADA
Escala - 1:100

LEGENDA	
	PAREDE EXISTENTE
	PAREDE A DEMOLIR
	PAREDE A CONSTRUIR
	PAREDE EM BLOCO CELULAR

ACABAMENTOS	
	FUNDO
	CERÂMICA COZ BRANCA ESPALMADA DO TIPO SEMI GRES OU GRES 40X40CM
	CONCRETO ALISADO
PAREDES	
	TINTA ACRÍLICA SEMI BRILHO, COR BRANCA
	VITRE 1,50M DA BARRERA CROMADA EM C/VAZIO COZ. AÇUL. CROMADO, AÇUL. DE 1,50. TINTA ACRÍLICA FOSCA, NA COR BRANCA
	AZULEJO NA COR BRANCA 20X30CM

TETO	
	TINTA ACRÍLICA SEMI BRILHO, COR BRANCA
	FORRO DE PVC DUPLO COM 200MM DE LARGURA E 12MM DE ESPESURA, LISO NA COR BRANCA
	FORRO DE GESSO ACARTONADO, COM MASSA CORIDA, LISO NA COR BRANCA

RELAÇÃO DE ESQUADRIAS	
-----------------------	--

CODIGO	LARG.	ALTURA	RETELAS	QTD	ESPECIFICAÇÕES
PK.01	80	245	-	12	ABRIL, MADEIRA MACÍCA, PINTADA C/ TINTA ACRÍLICA NA COR BRANCA, BANDEIRA FISA, COM MOLA HORIZONTAL 1,5 TOCUL
PK.02	200	245	-	01	ABRIL, MADEIRA MACÍCA, PINTADA C/ TINTA ACRÍLICA NA COR BRANCA, COM BARRAS ANTI-QUEDA LAZDO INTERIO E REVESTIMENTO RESISTENTE A IMPACTOS INSTALADO NAS QUATRO FACES E BANDEIRA HORIZONTAL 1,5 TOCUL
PK.03	90	345	-	13	ABRIL, MADEIRA MACÍCA, PINTADA C/ TINTA ACRÍLICA NA COR BRANCA, C/ VISOR E BANDEIRA FISA C/ VIDRO LISO E TRANSPARENTES DE ESPESURA 6mm - 1 FOLHA
PK.04	80	210	-	04	ABRIL, MADEIRA MACÍCA, PINTADA C/ TINTA ACRÍLICA NA COR BRANCA - 1 FOLHA
PK.05	80	245	-	01	ABRIL, MADEIRA MACÍCA, PINTADA C/ TINTA ACRÍLICA NA COR BRANCA, C/ BARRA DE APOIO NO LADO INTERIO E REVESTIMENTO RESISTENTE A IMPACTOS INSTALADO NAS DUAS FACES, BANDEIRA FISA E MOLA HORIZONTAL 1,5 TOCUL
JANELA DE ALUMÍNIO					
JAL.01	90	60	185	11	BASCULANTE, ALUMÍNIO NA COR BRANCA, VIDRO LISO INCOLOR E TRANSPARENTE 6mm, E APLICAÇÃO DE RELEVA E COR TELA VITRE ANTI IMPACTO.
JAL.02	90	150	95	51	BASCULANTE, ALUMÍNIO NA COR BRANCA, VIDRO LISO INCOLOR E TRANSPARENTE 6mm, E APLICAÇÃO DE RELEVA E COR TELA VITRE ANTI IMPACTO.
JAL.03	250	60	185	02	BASCULANTE, ALUMÍNIO NA COR BRANCA, VIDRO VITRE BORDAL, COM ESPESURA DE 6mm.
JAL.04	90	60	185	10	BASCULANTE, ALUMÍNIO NA COR BRANCA, VIDRO VITRE BORDAL, COM ESPESURA DE 6mm.
JAL.05	300	160	100	01	VITRO CAMARÃO, ALUMÍNIO NA COR BRANCA, VITRO SUPERIOR DE ALUMÍNIO COM BORDADOS DE POLIESTER DUPLOS, TELA TINTO CAROLINOS E VENEZIANA SANFONADA, COM TELA NYLON ANTI IMPACTO.
JAL.06	100	100	120	01	GUARNITIVA, ALUMÍNIO NA COR BRANCA, VIDRO LISO INCOLOR E TRANSPARENTE 6mm, COM TELA DE VIDRO ANTI IMPACTO.
VENEZIANA DE ALUMÍNIO					
VE.01	60	165	-	06	ABRIL, VENEZIANA, ALUMÍNIO PRATADO NA COR BRANCA - 1 FOLHA.
VE.02	60	130	-	20	ABRIL, VENEZIANA, ALUMÍNIO PRATADO NA COR BRANCA - 1 FOLHA.
VE.03	80	180	-	03	ABRIL, VENEZIANA, ALUMÍNIO PRATADO NA COR BRANCA - 1 FOLHA.
VE.04	VERIFICAR MEDIDAS NA PRANCHA ARQUITETONICA				
PORTÃO					
PO.05	134	260	-	01	ABRIL, GRADIL DE AÇO GALVANIZADO - 1 FOLHA.
PO.06	120	243	-	01	ABRIL, GRADIL DE AÇO GALVANIZADO - 1 FOLHA.
PO.07	120	210	-	01	ABRIL, GRADIL DE AÇO GALVANIZADO - 1 FOLHA.
TELA DE ALUMÍNIO					
TA.01	80	210	-	2	ABRIL, CAXILHO EM ALUMÍNIO COM TELA MOSQUETEIRO - 1 FOLHA.

NOTAS

- O NÍVEL 0,00 CORRESPONDE AO NÍVEL 0,00 DA IMPLANTAÇÃO.
- INFORMAÇÕES NÃO EXPRESSADAS NO PROJETO EXECUTIVO, SÃO ITENS PERTENCENTES AO PROJETO EXISTENTE QUE, PORTANTO, NÃO ESTÃO SENDO ALTIERADOS.
- ESTA SENDO CONSIDERADO TELAS DE NYLON NAS JANELAS DA COZINHA, DEPOSITO DE ALIMENTOS E NO REFEITÓRIO.
- EM TODAS AS PORTAS DE ACESSO OS SANITÁRIOS DEVERÁ INSTALAR O SISTEMA DE PORTAS PARA NÃO DANIFICAR OS AZULEJOS.
- PARA CONFIRMAÇÃO DAS DIMENSÕES DAS ESQUADRIAS, DEVERÃO SER MEDIDOS OS VAGOS "IN LOCO".

QUANTO DE SEU ACESSO	DATA	DESENHO
PROJETO	20/08/2014	PRELIMINAR
REVISÃO	20/08/2014	FINAL
PROJETO	20/08/2014	FINAL

APROVAÇÕES	
PROPRIETÁRIO	RESPONSÁVEL TÉCNICO
MUNICÍPIO DE JOINVILLE CNPJ: 03.198.020/0001-10	ANDRESSA KESSLER CAU: A632134-9

ROBSON CARLOS SANTOS
CREA-PR 69079/0-0
ANDRESSA KESSLER
ARQUITETA E URBANISTA
CAU 61012/0-0

THAIS BRAND
ARQUITETA, URBANISTA
CAU 40574/0-5
ITALO LUNA CORRÊA
ENGENHEIRO CIVIL
CREA-SC 106625/0-1

PROPRIETÁRIO	MUNICÍPIO DE JOINVILLE SECRETARIA DA EDUCAÇÃO
EDIFICAÇÃO	EDUCACIONAL C. E. I. ELIANE KRUGER
ENDEREÇO	ADOLFO DA VEIGA, 749 BOEHMERWALD JOINVILLE / SC
PROJETO	ARQUITETÔNICO
CONTÉUDO	PLANTA BAIXA
INDICADA	ARQ02/09

MAGNUS ENGENHARIA E ARQUITETURA | ENDEREÇO: RUA LUIZ JOSÉ DE SOUZA, 1160 - JARDIM SANTA TERESA - JOINVILLE - SC - CEP: 89.012-000 | FONE: (47) 3349-9330 | 3349-9561 | magnus@mgngnet.com.br

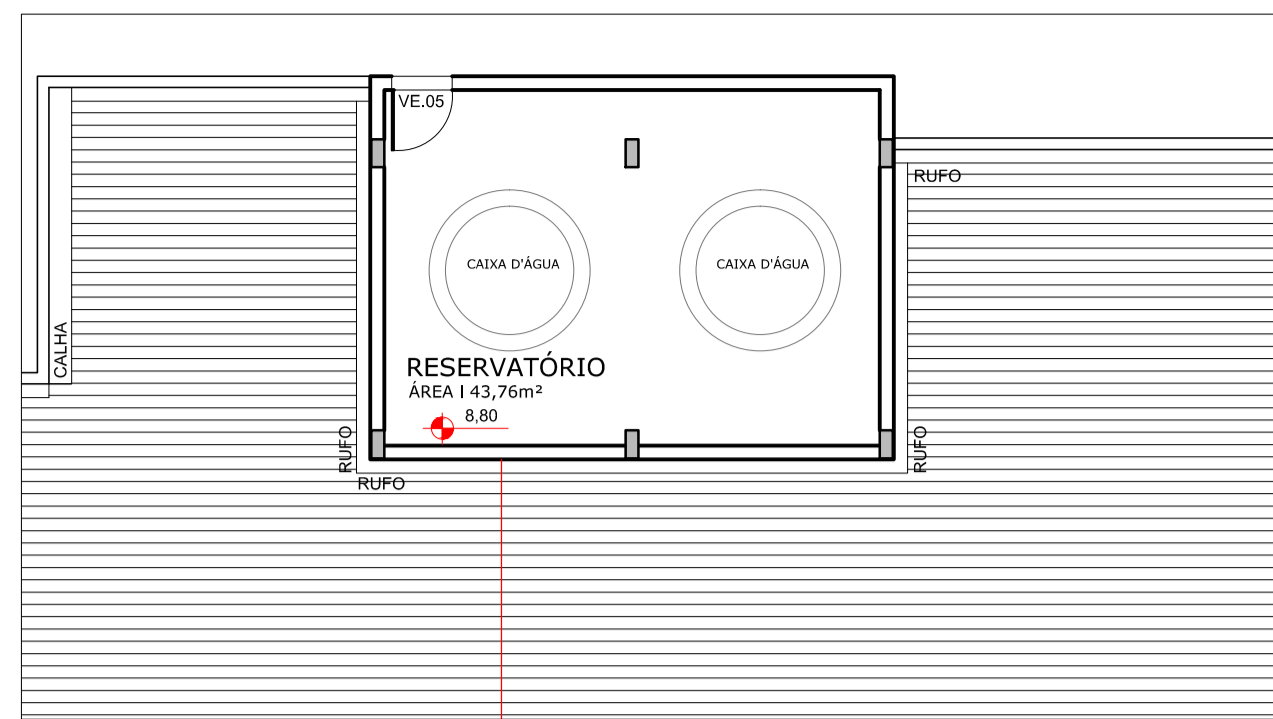
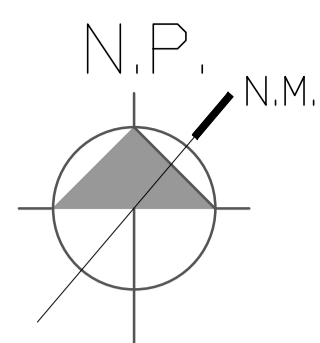

PLANTA RESERVATÓRIO
Escala - 1:100



COBERTURA
Escala - 1:100

LEGENDA					
—		EXISTENTE / A LEGALIZAR			
—		A CONSTRUIR			
RELAÇÃO DE ESQUADRIAS					
CÓDIGO	LARG.	ALTURA	PEITORIL	QTDE	ESPECIFICAÇÕES
VENEZIANA DE ALUMÍNIO					
VE.05	60	100	-	01	ABRIR, VENEZIANA, ALUMÍNIO PINTADO NA COR BRANCA - 1 FOLHA.
NOTAS					
- INFORMAÇÕES NÃO EXPRESSADAS NO PROJETO EXECUTIVO, SÃO ÍTENS PERTENCENTES AO PROJETO EXISTENTE QUE, PORTANTO, NÃO ESTÃO SENDO ALTERADAS.					

QUADRO DE REVISÕES			
REVISÃO	DESCRIÇÃO	DATA	DESENHO
001	EMISSÃO INICIAL	20/11/2014	JULIANA

APROVAÇÕES	
PROPRIETÁRIO	RESPONSÁVEL TÉCNICO
MUNICÍPIO DE JOINVILLE CNPJ: 03.199.623/0001-10	ANDRESSA KESSLER CAU A63134-5



MAGNUS
ENGENHARIA | ARQUITETURA



EQUIPE TÉCNICA MAGNUS

ROBSON CARLOS SANTOS
ENGENHEIRO CIVIL
CREA/SC 062935-8

ANDRESSA KESSLER
ARQUITETA E URBANISTA
CAU A63134-5

THAIS BRAND
ARQUITETA E URBANISTA
CAU A55576-5

ÍTALO LUNA CORRÊA
ENGENHEIRO ELETRICISTA
CREA/SC 086923-8

PROPRIETÁRIO	MUNICÍPIO DE JOINVILLE SECRETARIA DA EDUCAÇÃO		
EDIFICAÇÃO	EDUCACIONAL C. E. I. ELIANE KRUGER		
ENDEREÇO	ADOLFO DA VEIGA, 749 BOEHMERWALD JOINVILLE / SC		
PROJETO	ARQUITETÔNICO	ARQUIVO	0364-ARQ-EX-003.001-Cobertura
CONTEÚDO	COBERTURA	ETAPA	EXECUTIVO
		FOLHA	INDICADA
		ESCALA	ARQ03/09

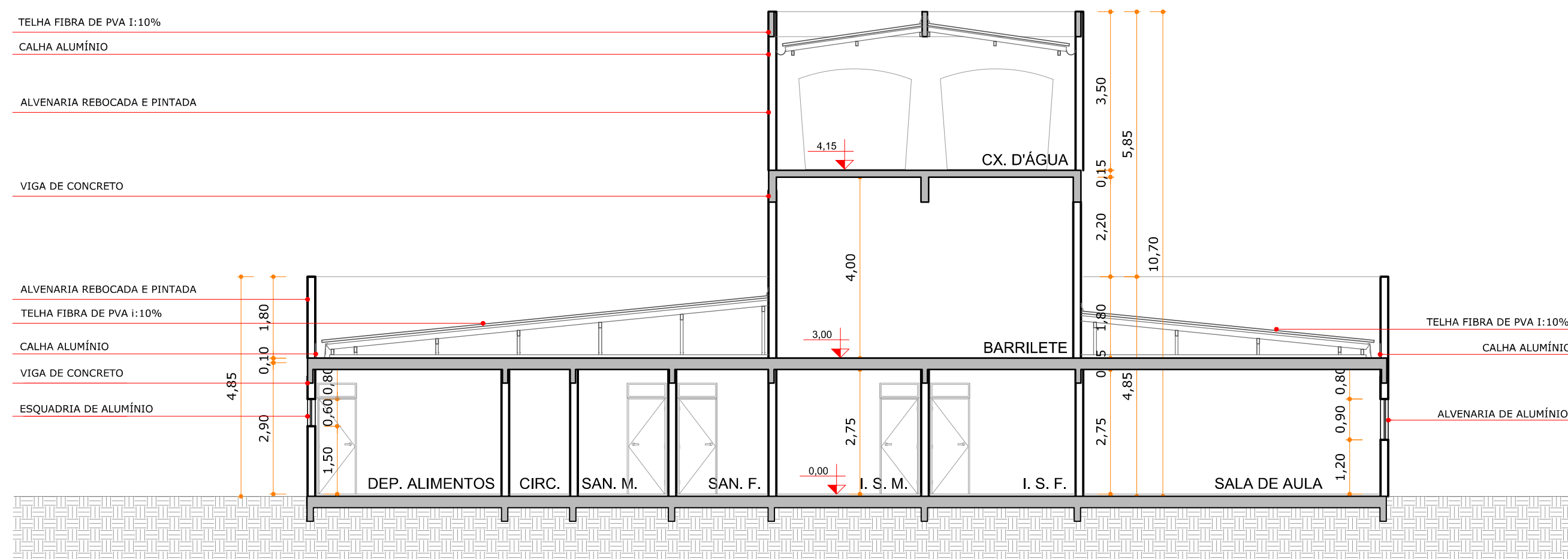

CORTE AA
Escala 1/100

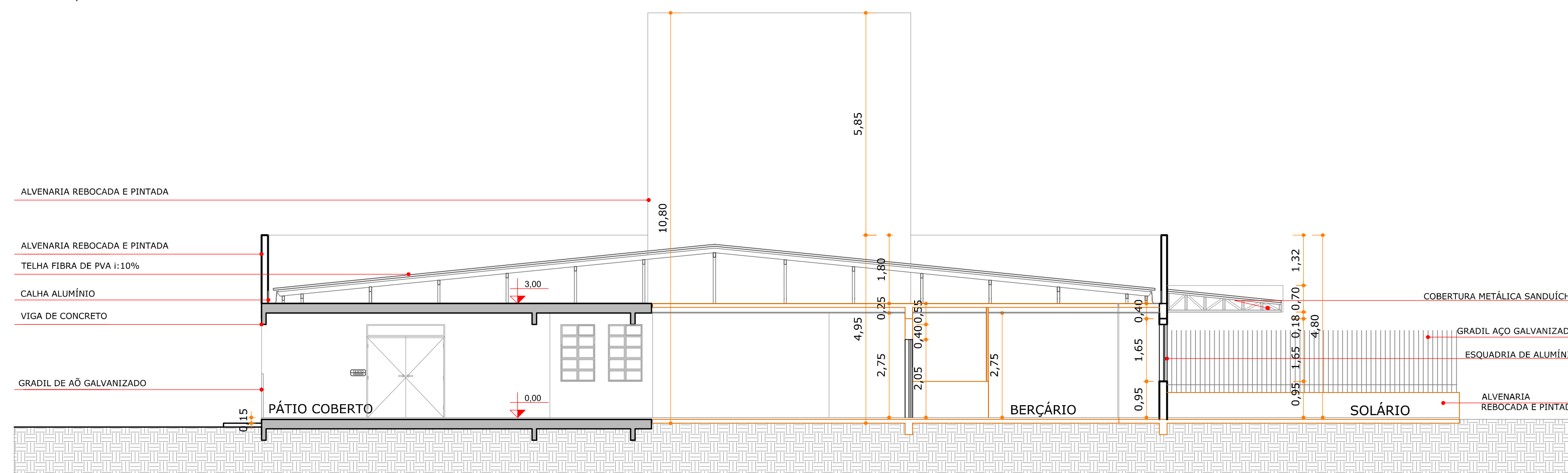

CORTE BB
Escala 1/100

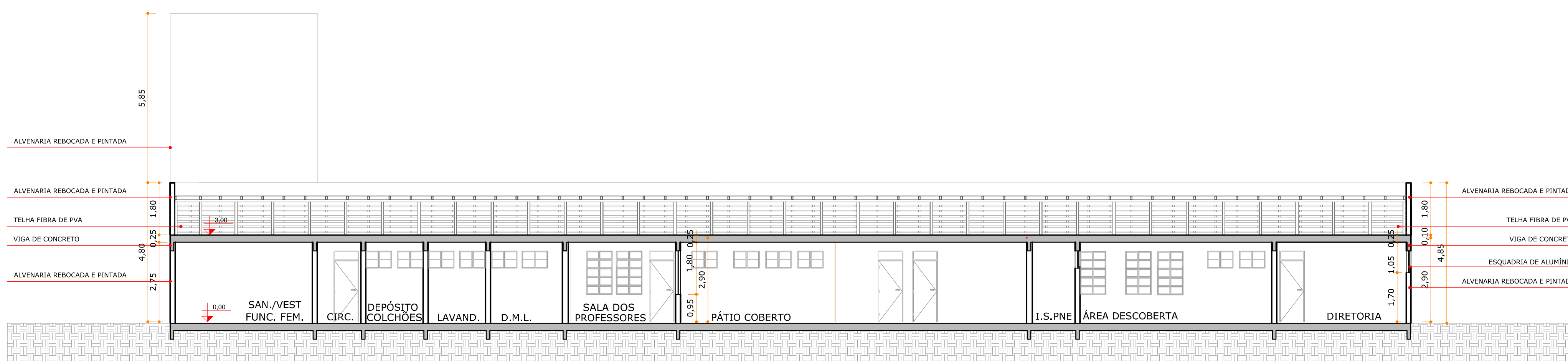

CORTE CC
Escala 1/100

LEGENDA	
	PAREDE À CONSTRUIR
	PAREDE EXISTENTE

NOTAS

• O NÍVEL 0,00 CORRESPONDE AO NÍVEL 0,00 DA IMPLANTAÇÃO.

QUADRO DE REVISÕES			
REVISÃO	DESCRIÇÃO	DATA	DESENHO
01	EMISSÃO INICIAL	05/06/2014	UBIAN

APROVAÇÕES

PROPRIETÁRIO	RESPONSÁVEL TÉCNICO
MUNICÍPIO DE JOINVILLE CNPJ: 83.169.623/0001-10	ANDRESSA KESSLER CAU 463134-5



EQUIPE TÉCNICA MAGNUS
ROBSON CARLOS SANTOS
ENGENHEIRO CIVIL
CREA/SC 062933-8
ANDRESSA KESSLER
ARQUITETA E IRONIA
CAU 463134-5
THAIS BRAND
ARQUITETA E IRONIA
CAU 450576-5
ÍTALO LUNA CORRÊA
ENGENHEIRO ELETRICISTA
CREA/SC 086923-8

PROPRIETÁRIO	MUNICÍPIO DE JOINVILLE SECRETARIA DA EDUCAÇÃO		
EDIFICAÇÃO	EDUCACIONAL C. E. I. ELIANE KRUGER		
ENDEREÇO	ADOLFO DA VEIGA, 749 BOEHMERWALD JOINVILLE / SC		
PROJETO	ARQUITETÔNICO	ARQUIVO	0364.ARQ.EX.004.R01.Cortes
CONTEÚDO	CORTES AA, BB, CC	ETAPA	EXECUTIVO
		ESCALA	INDICADA
			ARQ04/09

MAGNUS PROJETOS CONSTRUÇÕES E REPRESENTAÇÕES COMERCIAIS LTDA | CREA 088663-1 | CAU 18198-6 | CNPJ 09.549.705/0001-37
Rua Lúcio Müller, 853 | Sala 02 - Foz de Itajaí | CEP 88301-403 - ITAJAÍ/SC. Fone: (47) 3349-9330 / 3348-5561 | magnus@magnusengenharia.com.br



ELEVAÇÃO 01
Escala 1/100

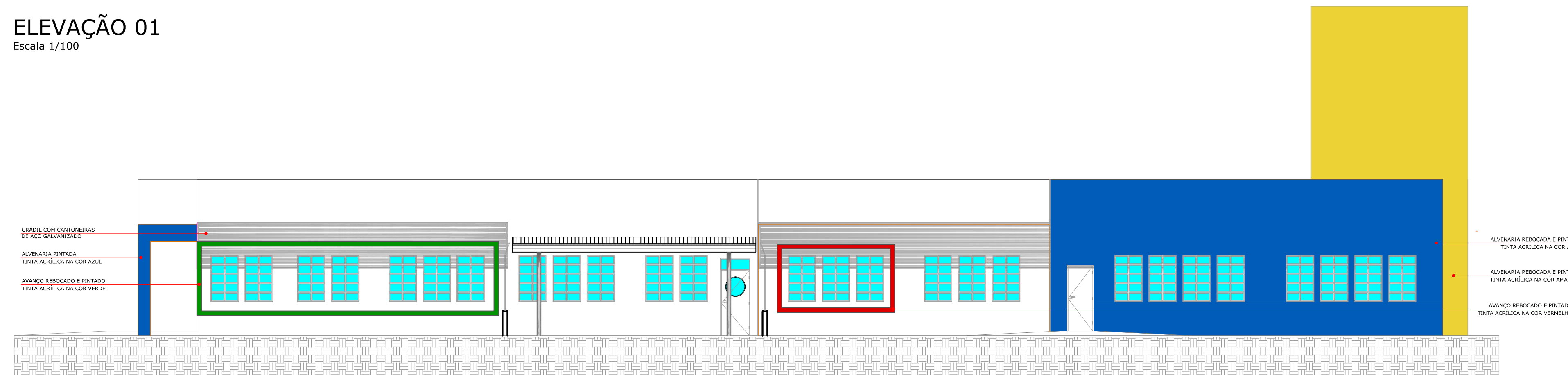

ELEVAÇÃO 02
Escala 1/100

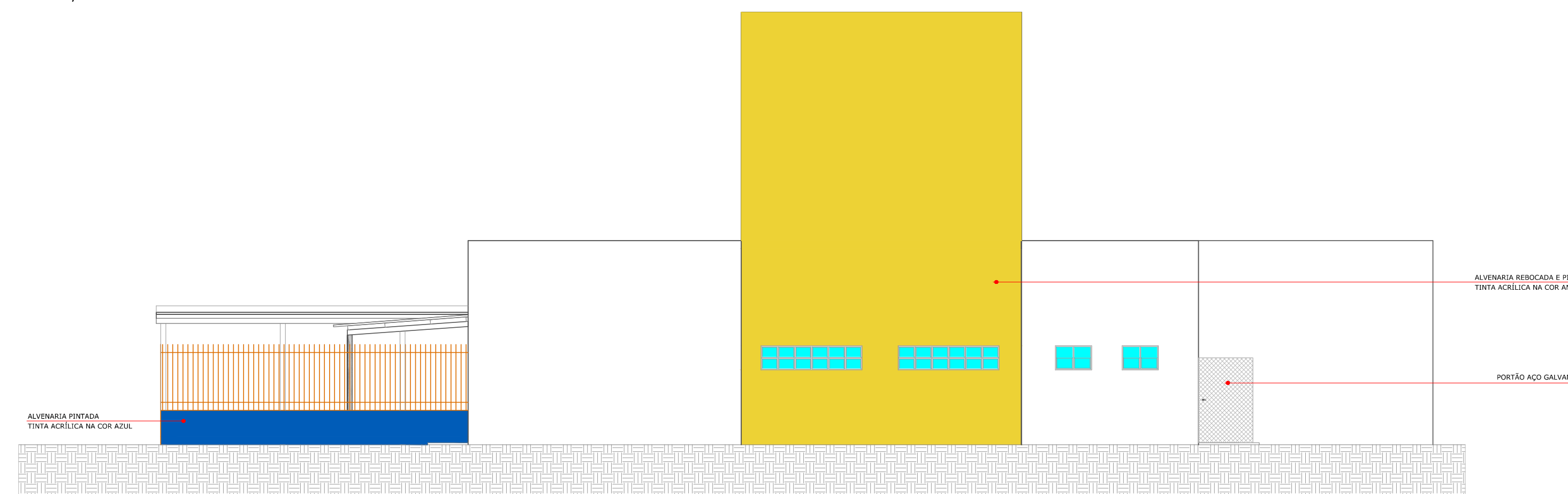

ELEVAÇÃO 03
Escala 1/100

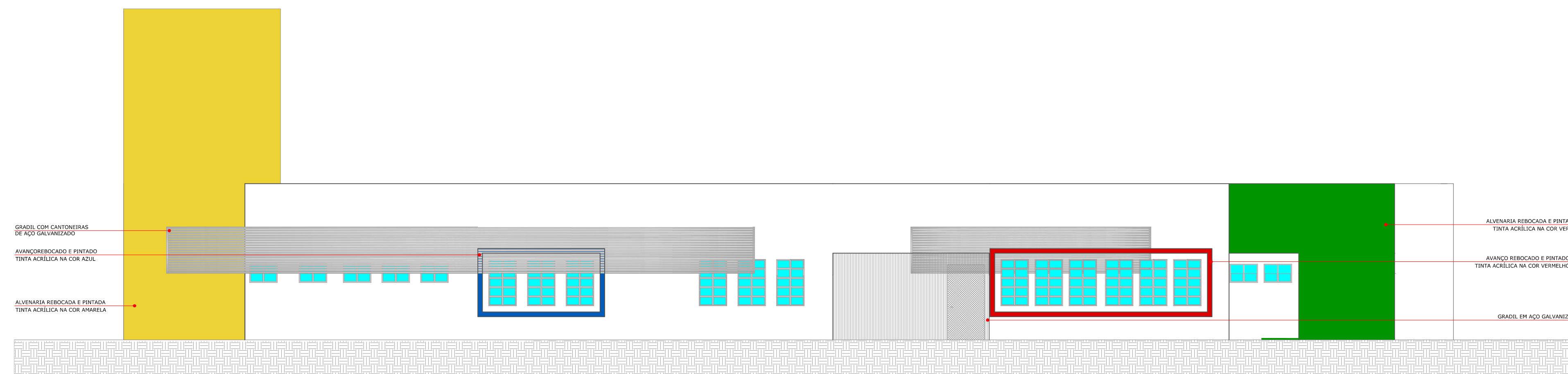

ELEVAÇÃO 04
Escala 1/100

LEGENDA	
	PAREDE A CONSTRUIR
	PAREDE EXISTENTE

NOTAS	
- O NÍVEL 0,00 CORRESPONDE AO NÍVEL 0,00 DA IMPLANTAÇÃO.	

QUADRO DE REVISÕES			
REVISÃO	DESCRIÇÃO	DATA	DESENHO
001	EMISSÃO INICIAL	20/11/2018	JULIANA
002	ALTERAÇÃO DA ESPECIFICAÇÃO DO GRADEL DE CANTONEIRA PARA AÇO GALVANIZADO.	21/02/2018	THAIS

APROVAÇÕES	PROPRIETÁRIO	MUNICÍPIO DE JOINVILLE CNPJ: 83.169.623/0001-10	RESPONSÁVEL TÉCNICO	ANDRESSA KESSLER CAU: 463134-5
-------------------	--------------	--	---------------------	-----------------------------------



EQUIPE TÉCNICA MAGNUS
ROBSON CARLOS SANTOS
 ENGENHEIRO CIVIL
 CREA/SC 063035-B
ANDRESSA KESSLER
 ARQUITETA E URBANISTA
 CAU 463134-5
THAIS BRAND
 ARQUITETA E URBANISTA
 CAU 450070-5
ÍTALO LUNA CORRÊA
 ENGENHEIRO ELETRICISTA
 CREA/SC 089923-B

PROPRIETÁRIO	MUNICÍPIO DE JOINVILLE SECRETARIA DA EDUCAÇÃO		
EDIFICAÇÃO	EDUCACIONAL C. E. I. ELIANE KRUGER		
ENDEREÇO	ADOLFO DA VEIGA, 749 BOEHMERWALD JOINVILLE / SC		
PROJETO	ARQUITETÔNICO	ARQUIVO	0364ARQEX.005.002.Elevações
CONTEÚDO	ELEVAÇÕES	ETAPA	EXECUTIVO
		ESCALA	INDICADA
			ARQ05/09

MAGNUS PROJETOS CONSTRUÇÕES E REPRESENTAÇÕES COMERCIAIS LTDA | CREA 088683-1 | CAU 18198-6 | CNPJ 09.549.705/0001-37
 Rua Lauro Müller, 853 | Sala 02 - Fazenda | CEP 88301-401 - ITAJAÍ/SC. Fone: (47) 3349-9330 / 3348-5361 | magnus@magnusengenharia.com.br

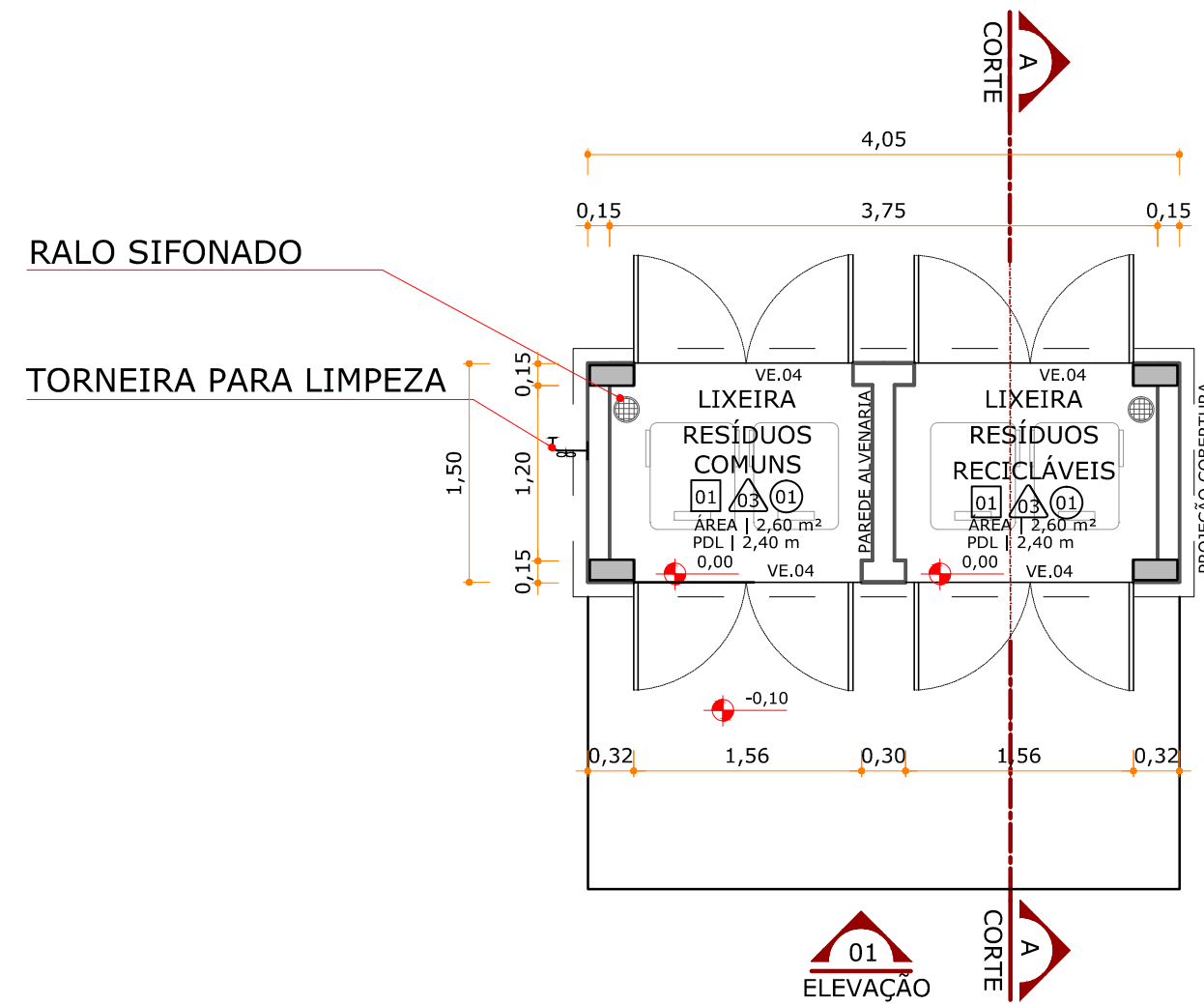

PLANTA BAIXA
ESCALA 1:50

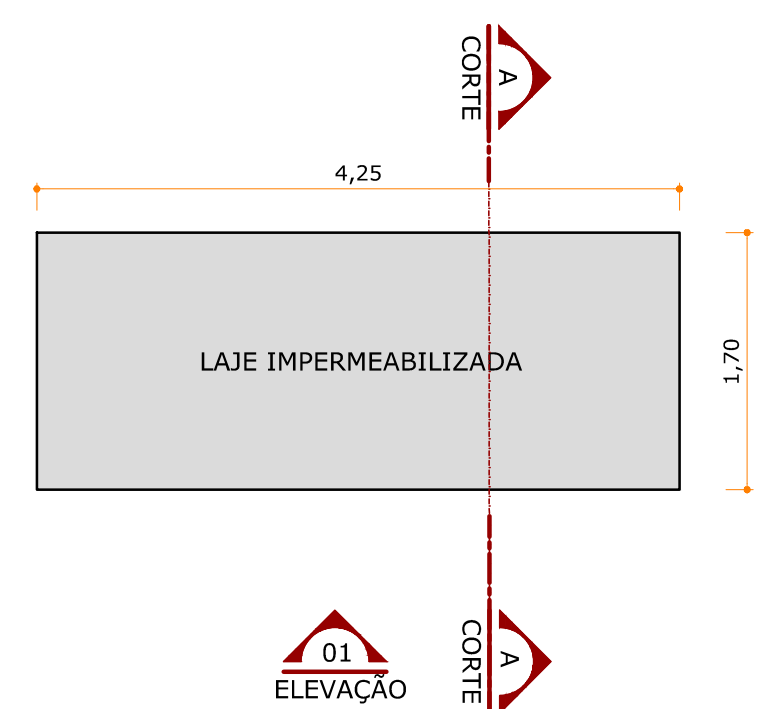

COBERTURA
ESCALA 1:50

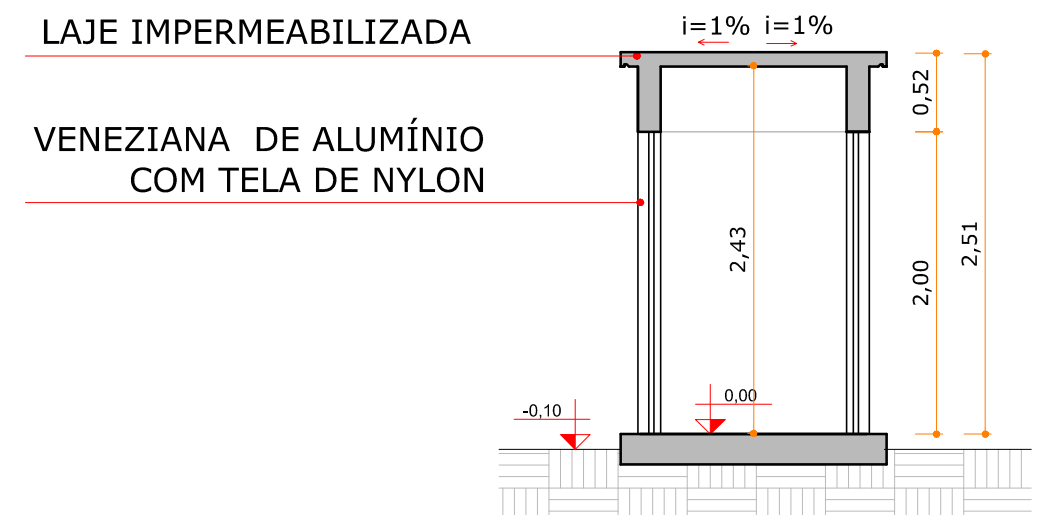

CORTE AA
ESCALA 1:50

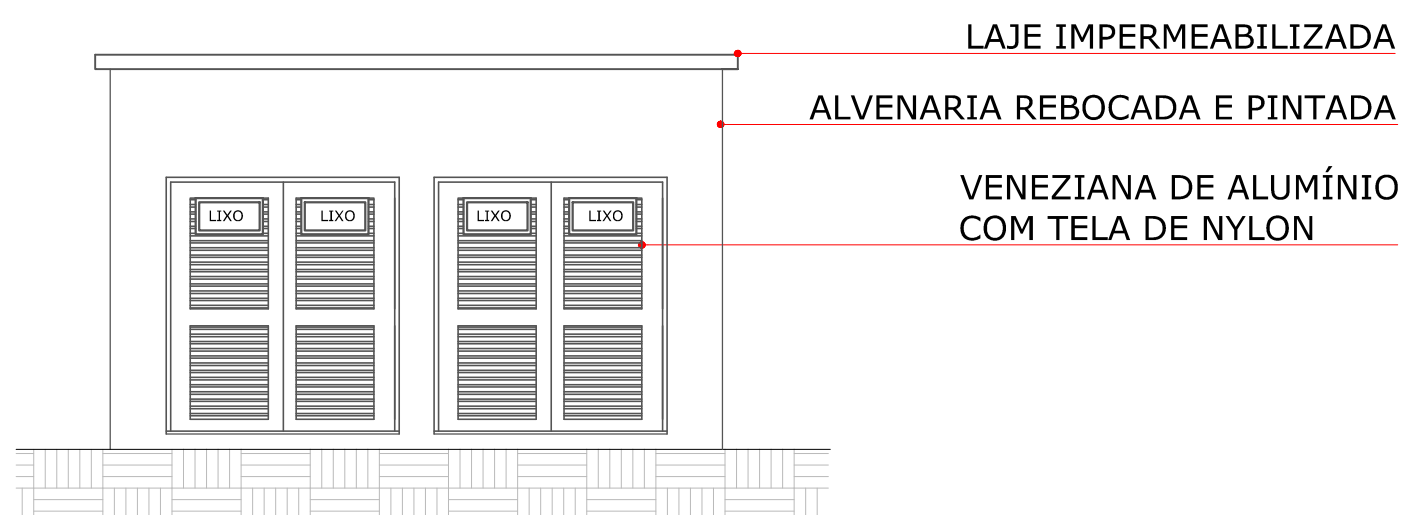

ELEVACÃO
ESCALA 1:50

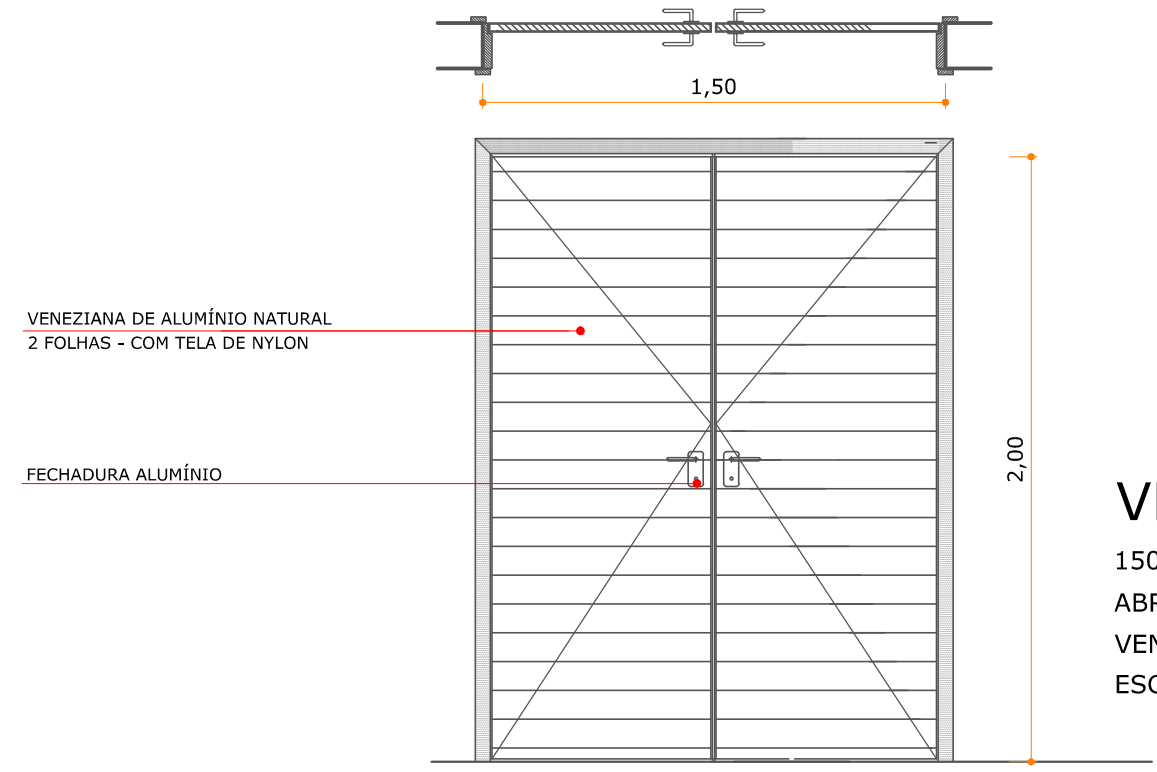

VE.04
150x200
ABRIR - 2 FOLHAS
VENEZIANA DE ALUMÍNIO
ESCALA 1:25

LEGENDA					
	PAREDE À CONSTRUIR				
ACABAMENTOS					
	PISO				
01	CERÂMICA COR BRANCO ESMALTADA DO TIPO SEMI GRÊS OU GRÊS 40X40CM				
	PAREDE				
02	AZULEJO NA COR BRANCA 30X30CM				
	TETO				
03	TINTA ACRÍLICA SEMI BRILHO, COR AREIA.				
RELAÇÃO DE ESQUADRIAS					
CÓDIGO	LARG.	ALTURA	PEITORIL	QTDE	ESPECIFICAÇÕES
VENEZIANA DE ALUMÍNIO					
VE.04	150	200	-	04	ABRIR, VENEZIANA DE ALUMÍNIO C/ PINTURA ELETROSTÁTICA NA COR BRANCA, COM TELA DE NYLON ANTI INSETO FIXA - 2 FOLHAS
NOTAS					
- O NÍVEL 0,00 CORRESPONDE AO NÍVEL 0,00 DA IMPLANTAÇÃO.					

QUADRO DE REVISÕES			
REVISÃO	DESCRIÇÃO	DATA	DESENHO
R00	EMIÇÃO INICIAL	12.11.14	THAIS
R02	CORREÇÃO NA NOMENCLATURA DA VENEZIANA NO DETALHAMENTO.	12.02.16	THAIS

APROVAÇÕES	

PROPRIETÁRIO	RESPONSÁVEL TÉCNICO
MUNICÍPIO DE JOINVILLE CNPJ: 83.169.623/0001-10	ANDRESSA KESSLER CAU A63134-5



EQUIPE TÉCNICA MAGNUS
ROBSON CARLOS SANTOS
 ENGENHEIRO CIVIL
 CREA/SC 062935-5
ANDRESSA KESSLER
 ARQUITETA E URBANISTA
 CAU A63134-5
THAIS BRAND
 ARQUITETA E URBANISTA
 CAU AS0576-5
ÍTALO LUNA CORRÊA
 ENGENHEIRO ELETRICISTA
 CREA/SC 086923-8

PROPRIETÁRIO	MUNICÍPIO DE JOINVILLE SECRETARIA DA EDUCAÇÃO		
EDIFICAÇÃO	EDUCACIONAL C. E. I. ELIANE KRUGER		
ENDEREÇO	ADOLFO DA VEIGA, 749 BOEHMERWALD JOINVILLE / SC		
PROJETO	ARQUITETÔNICO	ARQUIVO	0364.ARQ.EX.006.R02.DepósitoResíduos
CONTEÚDO	DEPÓSITO DE RESÍDUOS	ETAPA	EXECUTIVO FOLHA
		ESCALA	INDICADA ARQ06/09

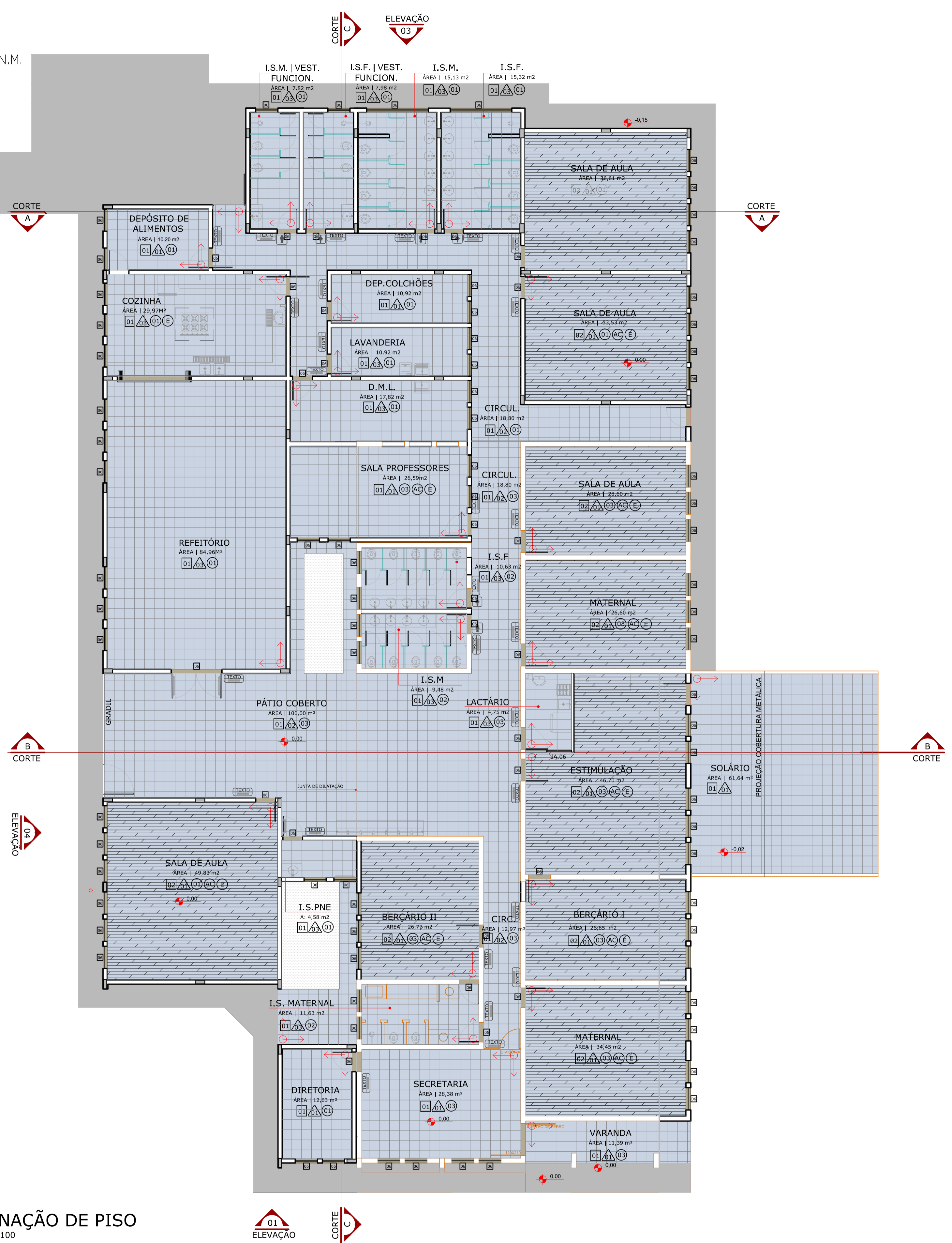
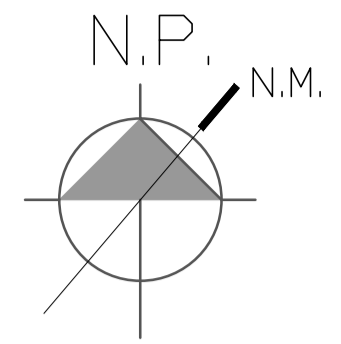

PAGINAÇÃO DE PISO

Escala - 1:100

TINTA ACRÍLICA FOSCA, NA COR BRANCA

TERMINAL DE ACABAMENTO EM PVC NA COR BRANCA.

CERÂMICAS 10X10 COR AZUL COBALTO

LEGENDA

- CERÂMICAS 10X10 COR AZUL COBALTO

OBSERVAÇÕES:

- AS PASTILHAS DEVEM POSSUIR ACABAMENTO ACETINADO (FOSSO).
- O REJUNTE DEVERÁ SER NA COR DEFINIDA PELO CLIENTE
- NAS QUINAS UTILIZAR CANTONEIRA DE ACABAMENTO EM PVC NA COR BRANCA CONFORME DETALHE 01.

PAGINAÇÃO DE PAREDE - VISTA Sem Escala

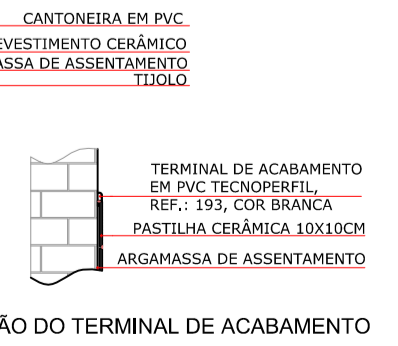
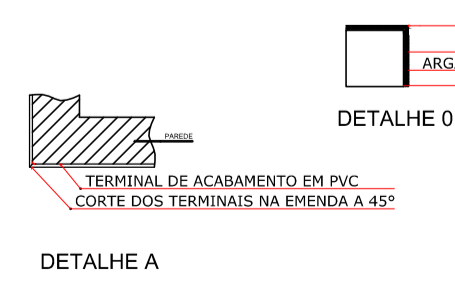
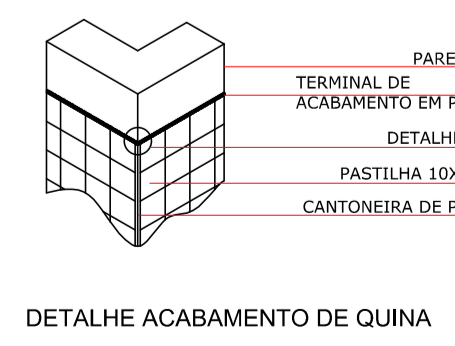

PISO PODOTÁTIL DE ALERTA PARAFUSADO: PLACA METÁLICA INDICATIVA:

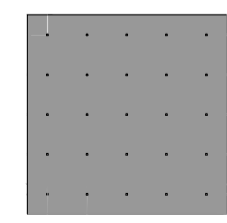

OS GABARITOS QUE ORIENTAM A MARCAÇÃO DOS FUROS CONFORME NBR 9050 SÃO CONFECCIONADOS EM PAPEL CARTÃO RESISTENTE E ACOMPANHAM OS PRODUTOS. NOS GABARITOS ESTÃO IMPRESSAS INSTRUÇÕES DE REFERÊNCIA RÁPIDA PARA INSTALAÇÃO

DEVERÁ SER INSTALADA UMA PLACA DE IDENTIFICAÇÃO EM AÇO INOX COM DIMENSÕES DE 80MM DE ALTURA X 200MM DE LARGURA, DE ACORDO COM A NBR 9050.

LEGENDA	
---	EXISTENTE
---	A CONSTRUIR
PLACA METÁLICA INDICATIVA	
INFORMAÇÃO VISUAL	
INFORMAÇÃO VISUAL	
PISO PODOTÁTIL DE ALERTA (VER DETALHE)	
EXAUSTÃO	
AR CONDICIONADO	
INÍCIO DE PAGINAÇÃO	
ACABAMENTOS	
PISO	
01	CERÂMICA COR BRANCO ESMALTADA DO TIPO SEMI GRÉS OU GRÉS 40X40CM
02	PISO VINÍLICO
03	CONCRETO ALISADO
04	BRITA
05	SOLEIRA DE GRANITO CINZA ANDORINHA
PAREDE	
01	TINTA ACRÍLICA SEMI BRILHO, COR AREIA.
02	ATE 1,50M DA PAREDE: CERÂMICAS 10X10 COR AZUL COBALTO.
03	ACIMA DE 1,50: TINTA ACRÍLICA FOSCA, NA COR BRANCA.
04	AZULEJO NA COR BRANCA 30X30CM
TETO	
01	TINTA ACRÍLICA SEMI BRILHO, COR AREIA.
02	FORRO DE PVC DUPLO COM 200mm DE LARGURA E 15MM DE ESPESURA, LISO NA COR BRANCA.
03	FORRO DE GESSO ACARTONADO, COM MASSA CORRIDA, LISO NA COR BRANCA.

QUADRO DE REVISÕES			
REVISÃO	DESCRIÇÃO	DATA	DESENHO
01	EMISSÃO INICIAL	05/01/2014	PRISCILLA
02	ADEQUAÇÃO DA DESCRIÇÃO DA PLACA INDICATIVA, CONFORME SOLICITAÇÃO NO MEMORANDO 02/1624.	10/02/2016	THAIS

APROVAÇÕES	
PROPRIETÁRIO	RESPONSÁVEL TÉCNICO
MUNICÍPIO DE JOINVILLE CNPJ: 83.169.623/0001-10	ANDRESSA KESSLER CAU 463.34-5

MAGNUS
ENGENHARIA | ARQUITETURA

EQUIPE TÉCNICA MAGNUS
ROBSON CARLOS SANTOS
ENGENHEIRO CIVIL
CREA/SC 96255-8
ANDRESSA KESSLER
ARQUITETA E URBANISTA
CAU 463.34-5
THAIS BRAND
ARQUITETA E URBANISTA
CAU 45057-6
ÍTALO LUNA CORRÊA
ENGENHEIRO ELETRICISTA
CREA/SC 086923-8

PROPRIETÁRIO	MUNICÍPIO DE JOINVILLE SECRETARIA DA EDUCAÇÃO	ARQUIVO	0364.ARQ.EX.007.001.PoqPiso
EDIFICAÇÃO	EDUCACIONAL C. E. I. ELIANE KRUGER	ETAPA	EXECUTIVO
ENGENHEIRO	ADOLFO DA VEIGA, 749 BOEHMERWALD JOINVILLE / SC	FOLHA	ARQ07/09
PROJETO	ARQUITETÔNICO	INDICADA	
CONTEÚDO	PAGINAÇÃO DE PISO		

MAGNUS PROJETOS CONSTRUÇÕES E REPRESENTAÇÕES COMERCIAIS LTDA | CREA 088683-1 | CAU 181198-6 | CNPJ 09.549.705/0001-37
Rua Laura Müller, 553 | 5448-02 - Foz de Itajaí | CEP 88301-401 - ITAJAÍ/SC - Fone: (47) 3349-9330 / 3348-5561 | magnus@magnumengenharia.com.br




PM.01
80 X 245
ABRIR
MADEIRA MACIÇA
ESCALA 1:120

PM.02 INTERNO
200 X 245
ABRIR
MADEIRA MACIÇA
ESCALA 1:120

PM.02 EXTERNO
200 X 245
ABRIR
MADEIRA MACIÇA
ESCALA 1:120

PM.03
90 X 245
ABRIR
MADEIRA MACIÇA
ESCALA 1:120

PM.04
80 X 210
ABRIR
MADEIRA MACIÇA
ESCALA 1:120

PM.05 EXTERNO
80 X 250
ABRIR
MADEIRA MACIÇA
ESCALA 1:120

PM.05 INTERNO
80 X 250
ABRIR
MADEIRA MACIÇA
ESCALA 1:120

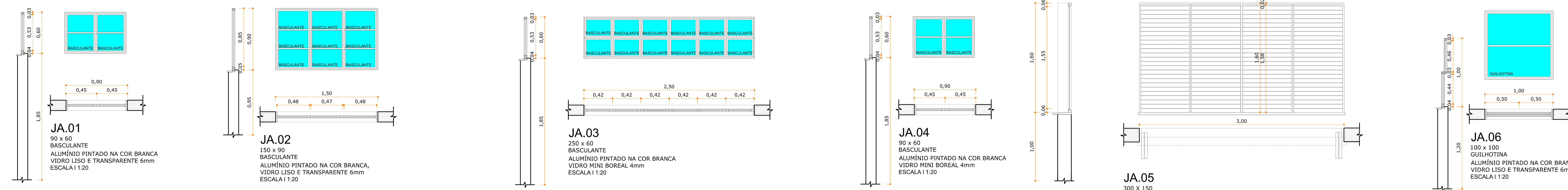

JA.01
50 x 60
BASCULANTE
ALUMÍNIO PINTADO NA COR BRANCA
VIDRO LISO E TRANSPARENTE 6mm
ESCALA 1:120

JA.02
150 x 90
BASCULANTE
ALUMÍNIO PINTADO NA COR BRANCA
VIDRO LISO E TRANSPARENTE 6mm
ESCALA 1:120

JA.03
250 x 60
BASCULANTE
ALUMÍNIO PINTADO NA COR BRANCA
VIDRO MINI BOREAL 4mm
ESCALA 1:120

JA.04
90 x 60
BASCULANTE
ALUMÍNIO PINTADO NA COR BRANCA
VIDRO MINI BOREAL 4mm
ESCALA 1:120

JA.05
300 X 150
CAMARÃO
VENEZIANA SANFONADA
ALUMÍNIO PINTADO NA COR BRANCA
ESCALA 1:120

JA.06
100 x 100
GUILHOTINA
ALUMÍNIO PINTADO NA COR BRANCA
VIDRO LISO E TRANSPARENTE 6mm
ESCALA 1:120

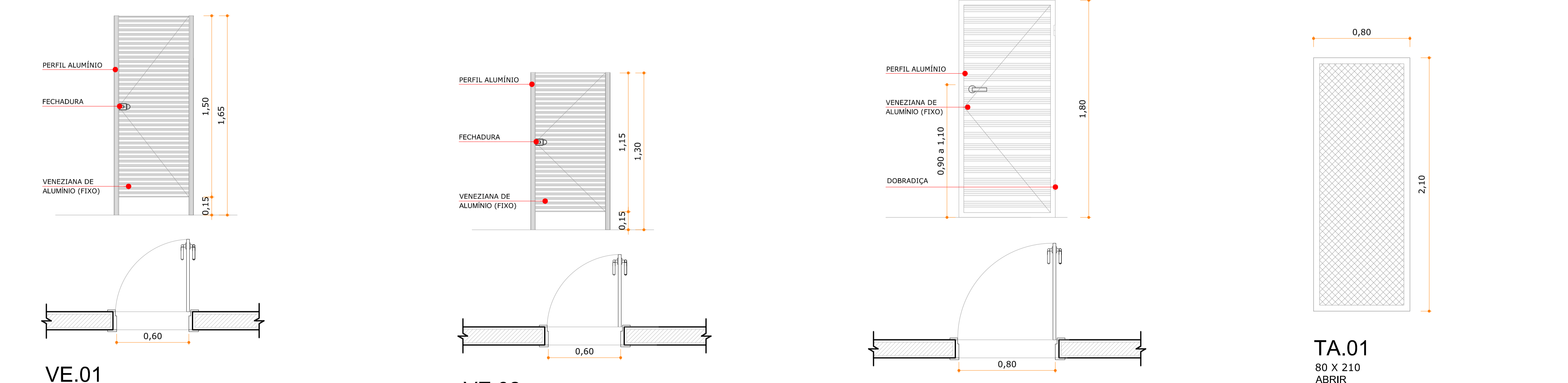

VE.01
60 X 150
ABRIR
VENEZIANA DE ALUMÍNIO
ESCALA 1:120

VE.02
80 X 115
ABRIR
VENEZIANA DE ALUMÍNIO
ESCALA 1:120

VE.03
80 X 180
ABRIR
VENEZIANA DE ALUMÍNIO
ESCALA 1:120

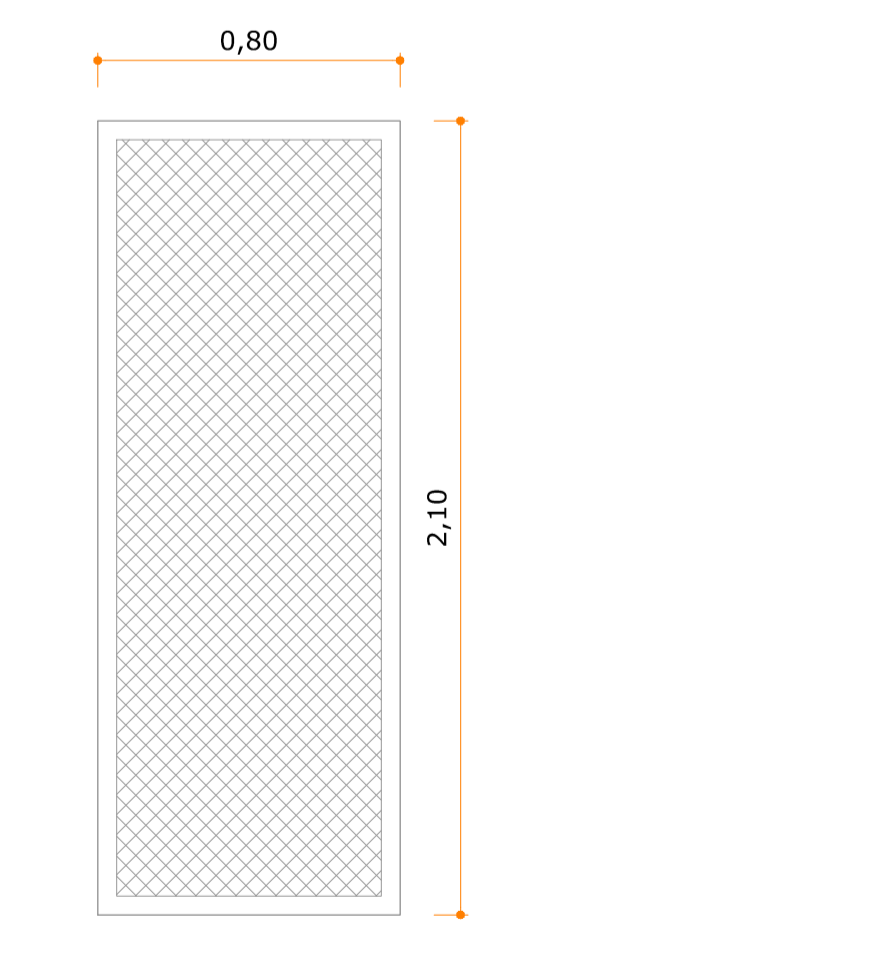

TA.01
80 X 210
ABRIR
CAXILHO EM ALUMÍNIO COM TELA MOSQUITEIRO
ESCALA 1:120

RELAÇÃO DE ESQUADRIAS					
CODIGO	LARG.	ALTURA	ESPESURA	ESPECIFICAÇÕES	
PM.01	80	245	-	13	ABRIR, MADEIRA MACIÇA, PINTADA NA COR BRANCA, BANDEIRA FIXA, COM POLCA INFERIOR EM 1/4 DE GIRO.
PM.02	200	245	-	13	ABRIR, MADEIRA MACIÇA, PINTADA NA COR BRANCA, BANDEIRA FIXA, COM POLCA INFERIOR EM 1/4 DE GIRO.
PM.03	90	245	-	13	ABRIR, MADEIRA MACIÇA, PINTADA NA COR BRANCA, BANDEIRA FIXA, COM POLCA INFERIOR EM 1/4 DE GIRO.
PM.04	80	210	-	13	ABRIR, MADEIRA MACIÇA, PINTADA NA COR BRANCA, BANDEIRA FIXA, COM POLCA INFERIOR EM 1/4 DE GIRO.
PM.05	80	250	-	13	ABRIR, MADEIRA MACIÇA, PINTADA NA COR BRANCA, BANDEIRA FIXA, COM POLCA INFERIOR EM 1/4 DE GIRO.
JA.01	50	60	-	13	ABRIR, ALUMÍNIO PINTADO NA COR BRANCA, VIDRO LISO E TRANSPARENTE 6mm.
JA.02	150	90	-	13	ABRIR, ALUMÍNIO PINTADO NA COR BRANCA, VIDRO LISO E TRANSPARENTE 6mm.
JA.03	250	60	-	13	ABRIR, ALUMÍNIO PINTADO NA COR BRANCA, VIDRO MINI BOREAL 4mm.
JA.04	90	60	-	13	ABRIR, ALUMÍNIO PINTADO NA COR BRANCA, VIDRO MINI BOREAL 4mm.
JA.05	300	150	-	13	ABRIR, ALUMÍNIO PINTADO NA COR BRANCA, VENEZIANA SANFONADA, COM ESPERA DE 6mm.
JA.06	100	100	-	13	ABRIR, ALUMÍNIO PINTADO NA COR BRANCA, VIDRO LISO E TRANSPARENTE 6mm.
VE.01	60	150	-	13	ABRIR, VENEZIANA DE ALUMÍNIO PINTADO NA COR BRANCA - 1 FOLHA.
VE.02	80	115	-	13	ABRIR, VENEZIANA DE ALUMÍNIO PINTADO NA COR BRANCA - 1 FOLHA.
VE.03	80	180	-	13	ABRIR, VENEZIANA DE ALUMÍNIO PINTADO NA COR BRANCA - 1 FOLHA.
TA.01	80	210	-	13	ABRIR, CAXILHO EM ALUMÍNIO COM TELA MOSQUITEIRO - 1 FOLHA.

NOTAS:
- OS NÍVEIS E OS COMPROMISSOS SÃO NÍVEIS E NÍVEIS DA IMPLANTAÇÃO.
- DIMENSÕES NÃO EXPRESSAS NO PROJETO ARQUITETÓNICO, SÃO TÍPICAS PERTENCENTES AO PRODUTO EXISTENTE QUE, HORTADO, NÃO ESTÁ SENDO FORNECIDO.
- OBRAS DE REFORMA EM EDIFÍCIOS COM VITRIFICAÇÃO DE ALUMÍNIO, DEVEM TER O CUIDADO DE VERIFICAR O ESTADO DE CONSERVAÇÃO DO PRODUTO EXISTENTE.
- EM TODAS AS BORNAS DE ACESSO AS SANITÁRIOS DEVE SER INSTALADO O BORNAL DE PORTA SEM ADOPTAR O ACESSO.
- PARA CONSERVAÇÃO DAS OPERAÇÕES DAS ESQUADRIAS, DEVEREM SER RESERVADAS AS VÍAS DE CIRCULAÇÃO.

APROVAÇÕES	
PROJETADO:	RESPONSÁVEL TÉCNICO:
TURNOPIRE ZIMMEL CPF: 451.234.32	ANDRESSA KESSLER CPF: 451.234.32
PROPRIETÁRIO: MUNICÍPIO DE JOINVILLE SECRETARIA DA EDUCAÇÃO EMPREITEIRO: EDUCACIONAL C. E. I. ELIANE KRUGER ENDEREÇO: ADOLFO DA VEIGA, 749 BOEMERWALD JOINVILLE / SC PROJETO: ARQUITETÓNICO TÍTULO: DETALHES ESQUADRIAS DATA: 05/11/2024 FOLHA: 01 DE 01 ARQ08/09	

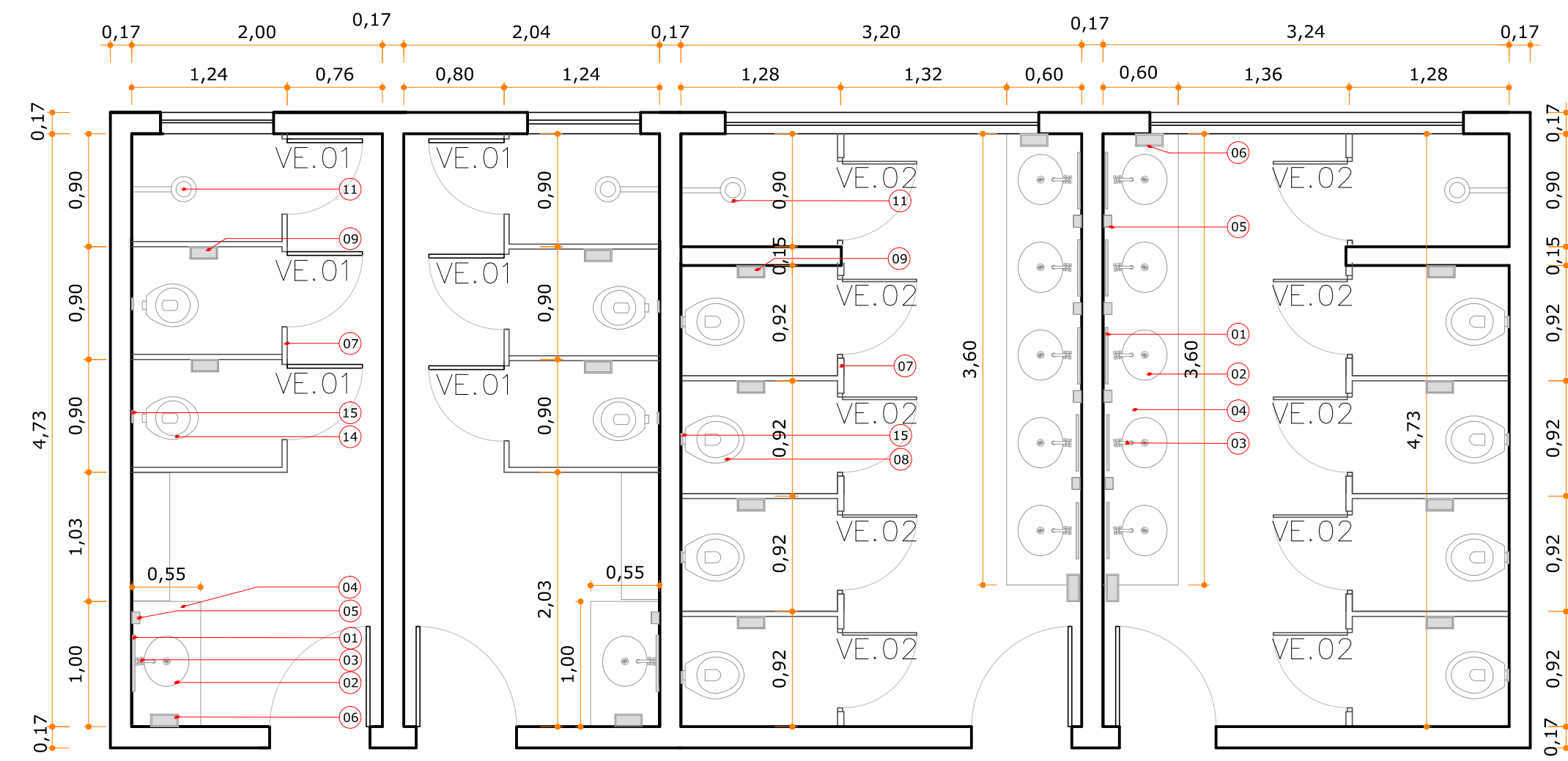

DET. I.S.VEST.F.M.01 E 02 | DET. I.S.F.M. 03 E 04
ESCALA | 1:50

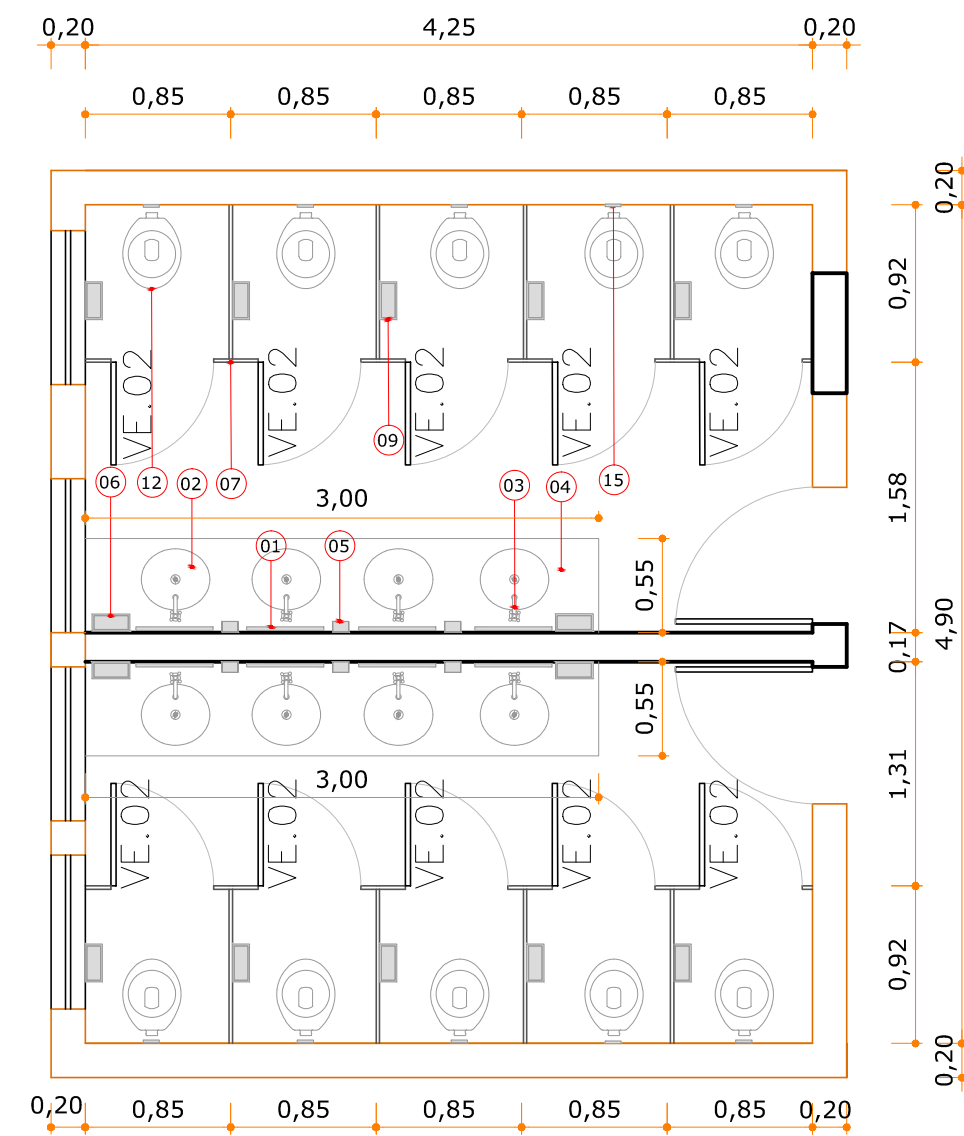

DET. I.S.F.M.05 E 06
ESCALA | 1:50

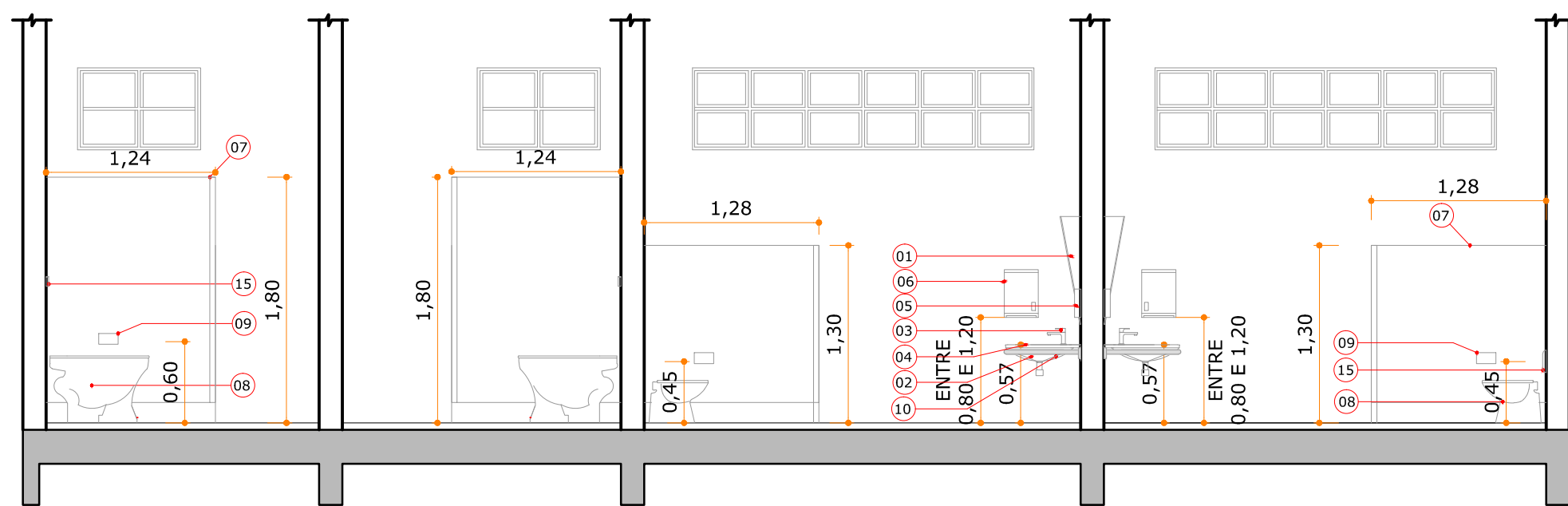

VISTA 01
ESCALA | 1:50

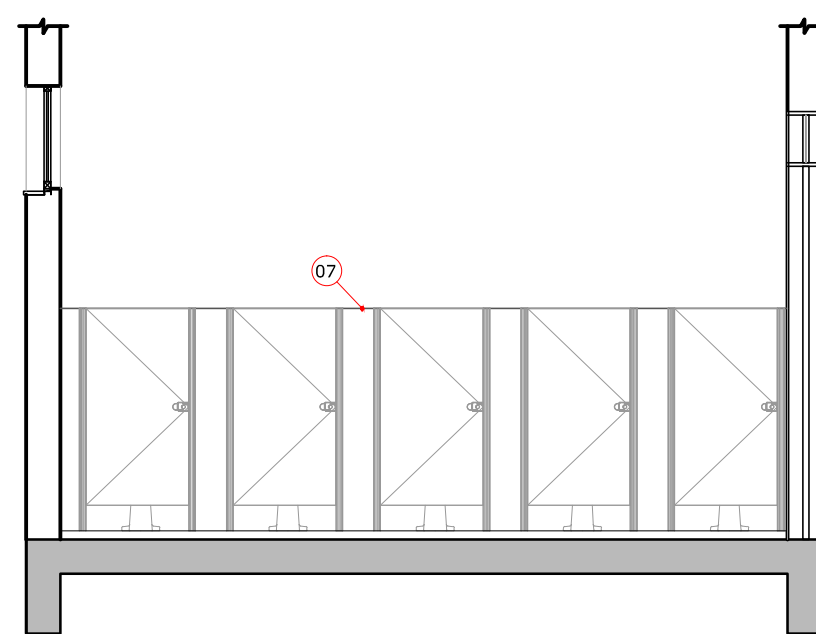

VISTA 02
ESCALA | 1:50

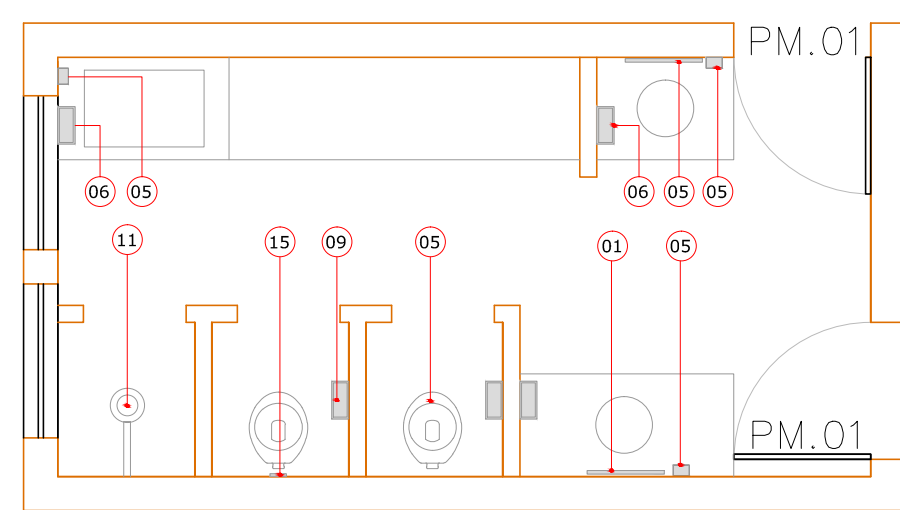

DET. I.S.MATERNAL
ESCALA | 1:50

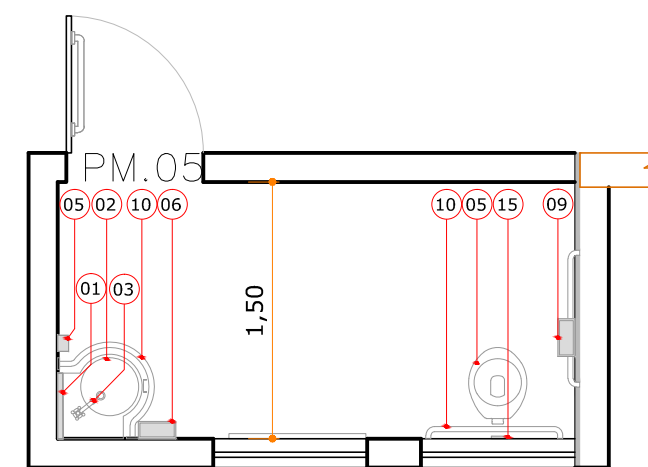

DET. P.N.E.
ESCALA | 1:50

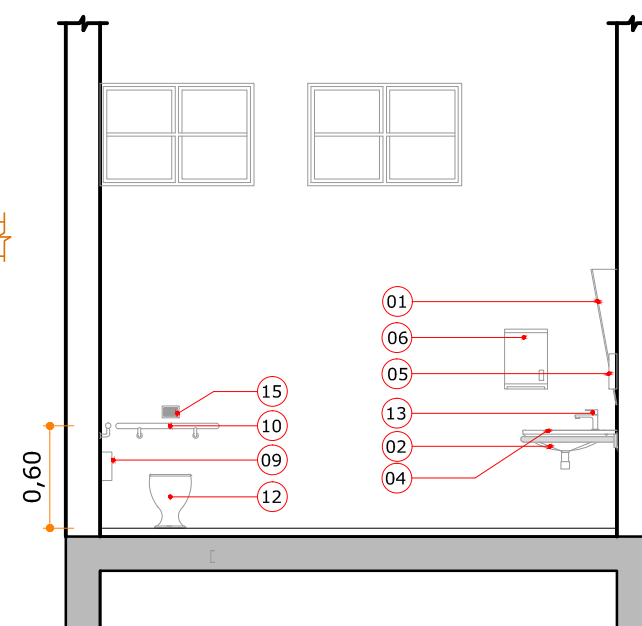

VISTA 04
ESCALA | 1:50

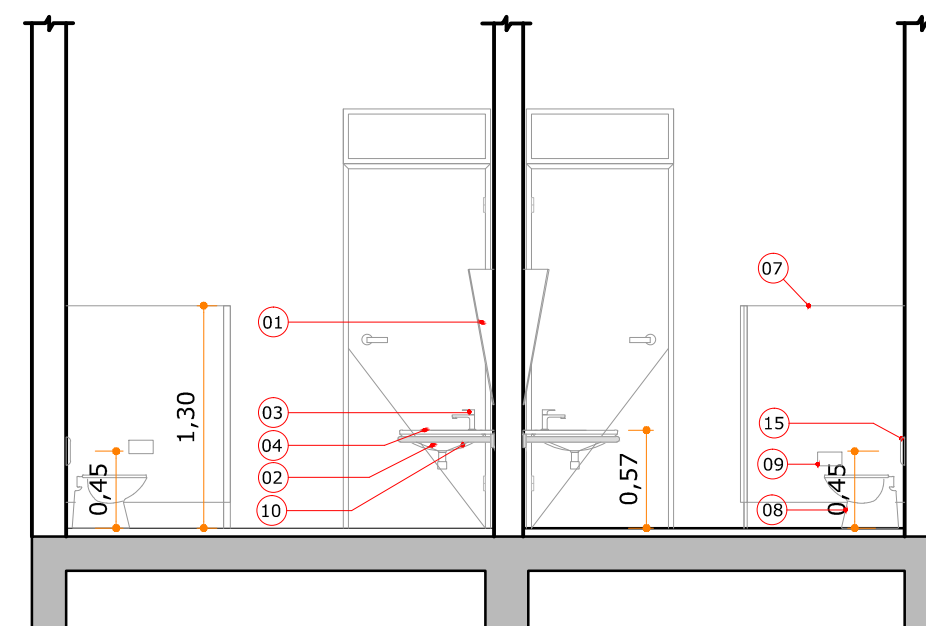

VISTA 03
ESCALA | 1:50

LEGENDA

01	ESPELHO 45x50cm, VIDRO INCOLOR E = 4mm.
02	CUBA DE LOUÇA DE EMBUTIR COR BRANCA.
03	TORNEIRA DE ACIONAMENTO PNEUMÁTICO .
04	TAMPO DA PIA EM GRANITO CINZA ANDORINHA. PREVENDO A APLICAÇÃO DE CIVAL OVAL DE EMBUTIR, RODAPIA COM 15cm E RODABANCA DE 10cm.
05	SABONETEIRA COR BRANCA.
06	TOALHEIRA (DISPENSER PARA PAPEL TOALHA).
07	DIVISÓRIA DE GRANITO CINZA ANDORINHA.
08	BACIA SANITÁRIA INFANTIL DE LOUÇA NA COR BRANCO GELO.
09	PAPELEIRA (PORTA PAPEL HIGIÊNICO)
10	BARRAS DE APOIO
11	CHUVEIRO ELÉTRICO
12	BACIA SANITÁRIA INFANTIL DE LOUÇA NA COR BRANCO GELO PARA P.N.E.
13	TORNEIRA DE ACIONAMENTO PNEUMÁTICO PARA P.N.E.
14	BACIA SANITÁRIA DE LOUÇA NA COR BRANCO GELO.
15	VÁLVULA DE DESCARGA COM ACABAMENTO ANTIVANDALISMO.

QUADRO DE REVISÕES

REVISÃO	DESCRIÇÃO	DATA	DESENHO
R00	EMISSÃO INICIAL	20/11/2014	JULIANA

APROVAÇÕES

PROPRIETÁRIO	RESPONSÁVEL TÉCNICO
MUNICÍPIO DE JOINVILLE CNPJ: 83.169.623/0001-10	ANDRESSA KESSLER CAU A63134-5



EQUIPE TÉCNICA MAGNUS
ROBSON CARLOS SANTOS
 ENGENHEIRO CIVIL
 CREA/SC 062935-8
ANDRESSA KESSLER
 ARQUITETA E URBANISTA
 CAU A63134-5
THAIS BRAND
 ARQUITETA E URBANISTA
 CAU AS0576-5
ÍTALO LUNA CORRÊA
 ENGENHEIRO ELETRICISTA
 CREA/SC 086923-8

PROPRIETÁRIO	MUNICÍPIO DE JOINVILLE SECRETARIA DA EDUCAÇÃO	ARQUIVO	0364.ARQ.EX.009.R00.De t.1.S
EDIFICAÇÃO	EDUCACIONAL C. E. I. ELIANE KRUGER	ETAPA	EXECUTIVO FOLHA
ENDEREÇO	ADOLFO DA VEIGA, 749 BOEHMERWALD JOINVILLE / SC	ESCALA	INDICADA ARQ09/09
PROJETO	ARQUITETÔNICO	CONTEÚDO	DETALHAMENTO SANITÁRIOS