

**PLANTA BAIXA - CAPELA**  
Escala 1/50  
ÁREA TOTAL: 109,20M²

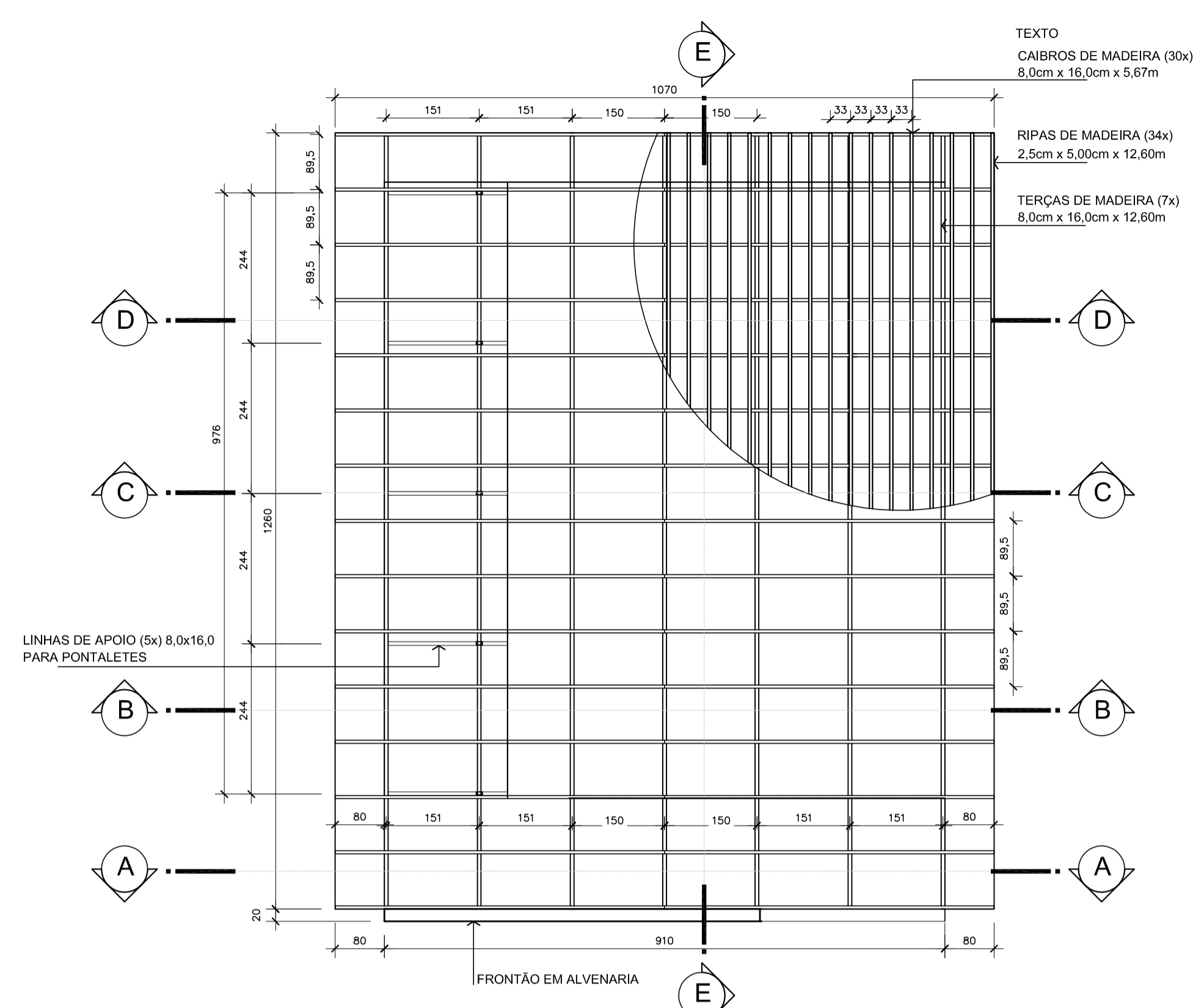

**PLANTA COBERTURA - madeiramento**  
Escala 1/75

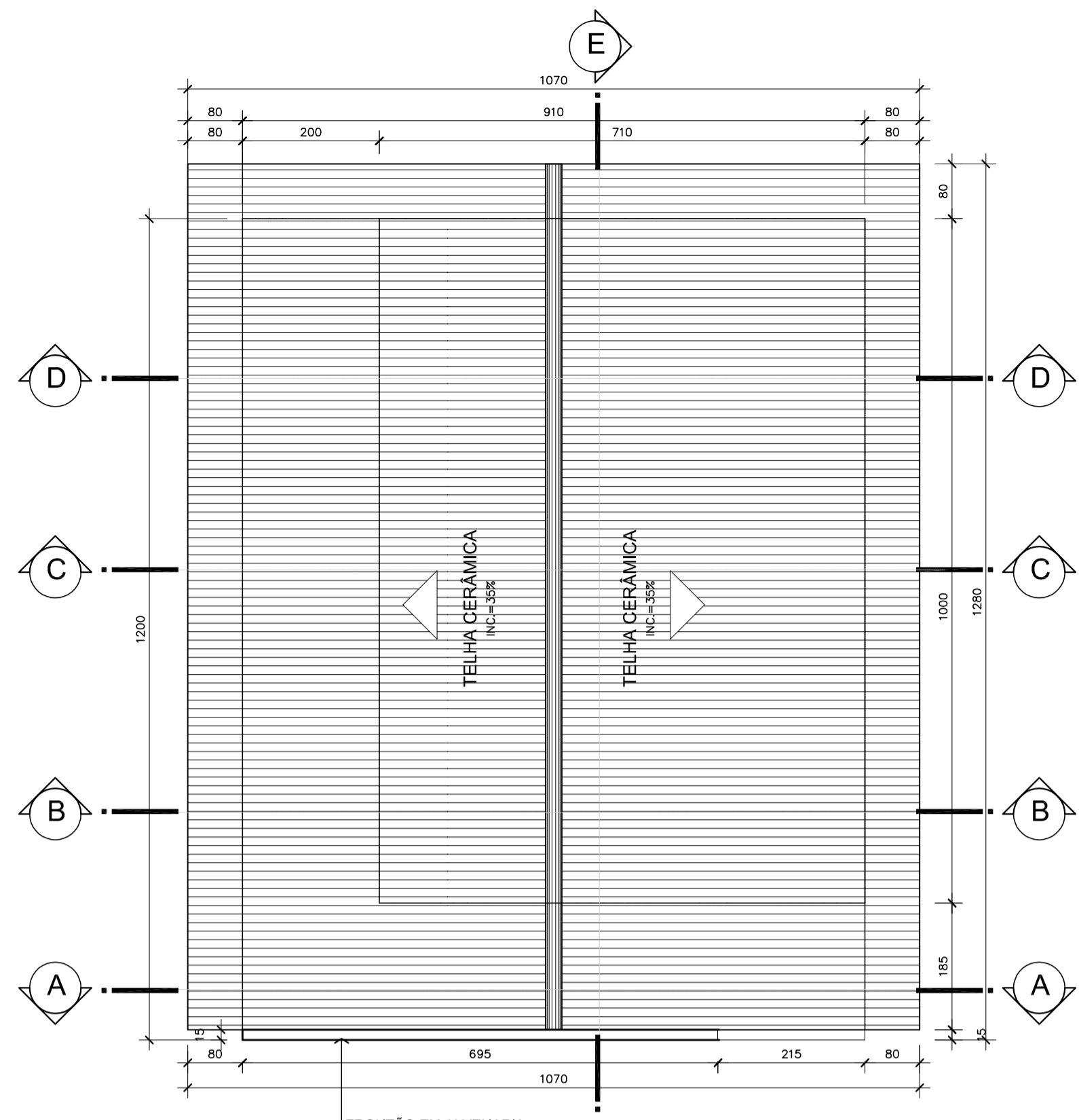

**PLANTA DE COBERTURA**  
Escala 1/75

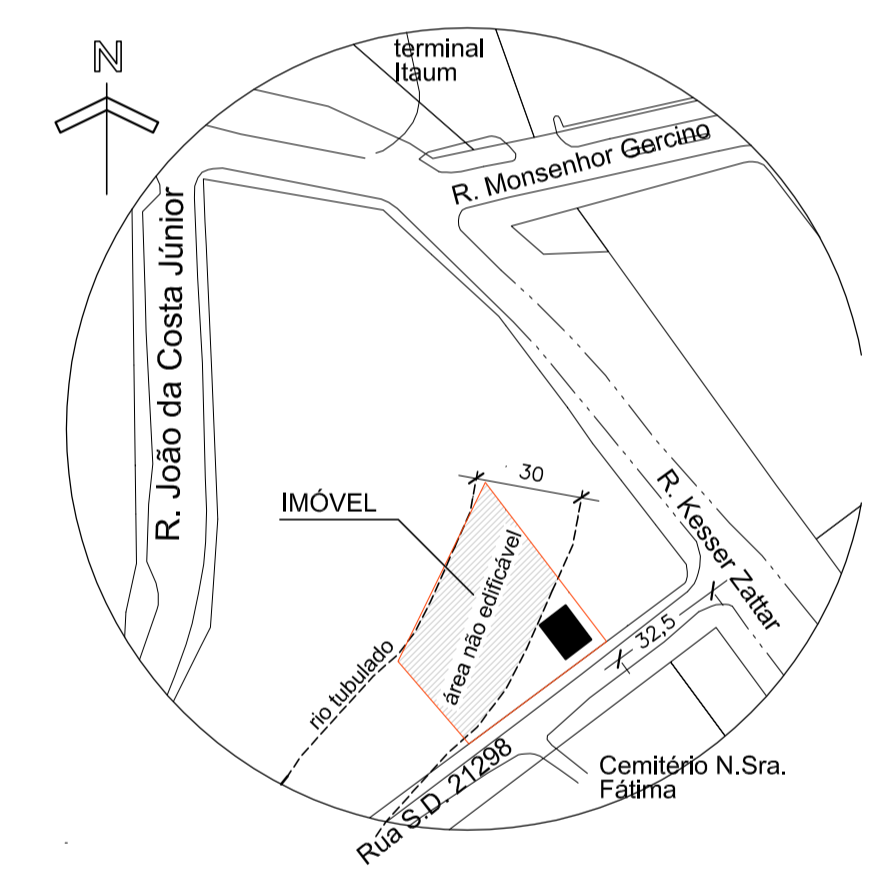

**LOCALIZAÇÃO**  
S/Escala

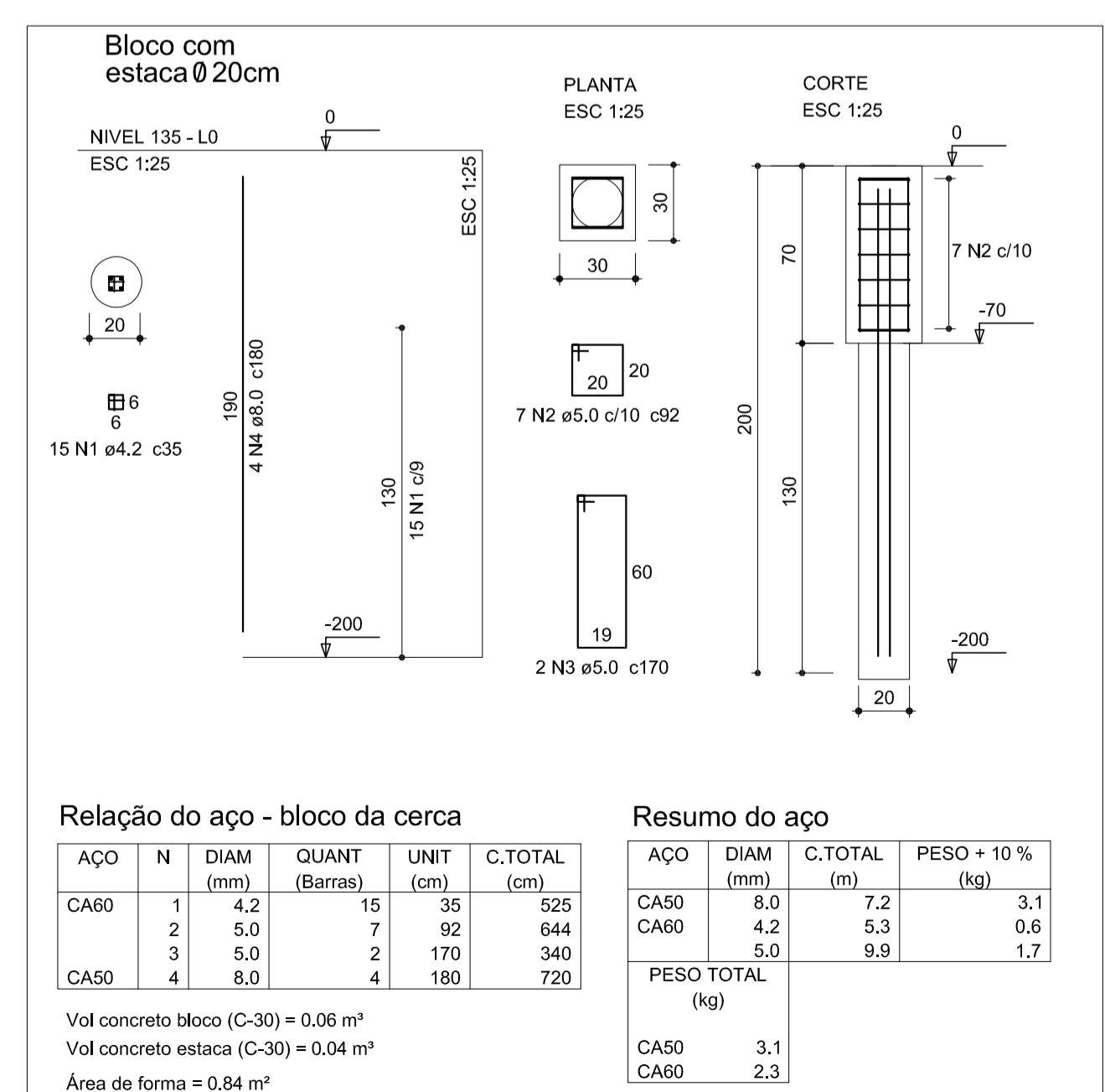

**DETALHE DAS BASES DE CONCRETO - GRADIL**  
S/Escala

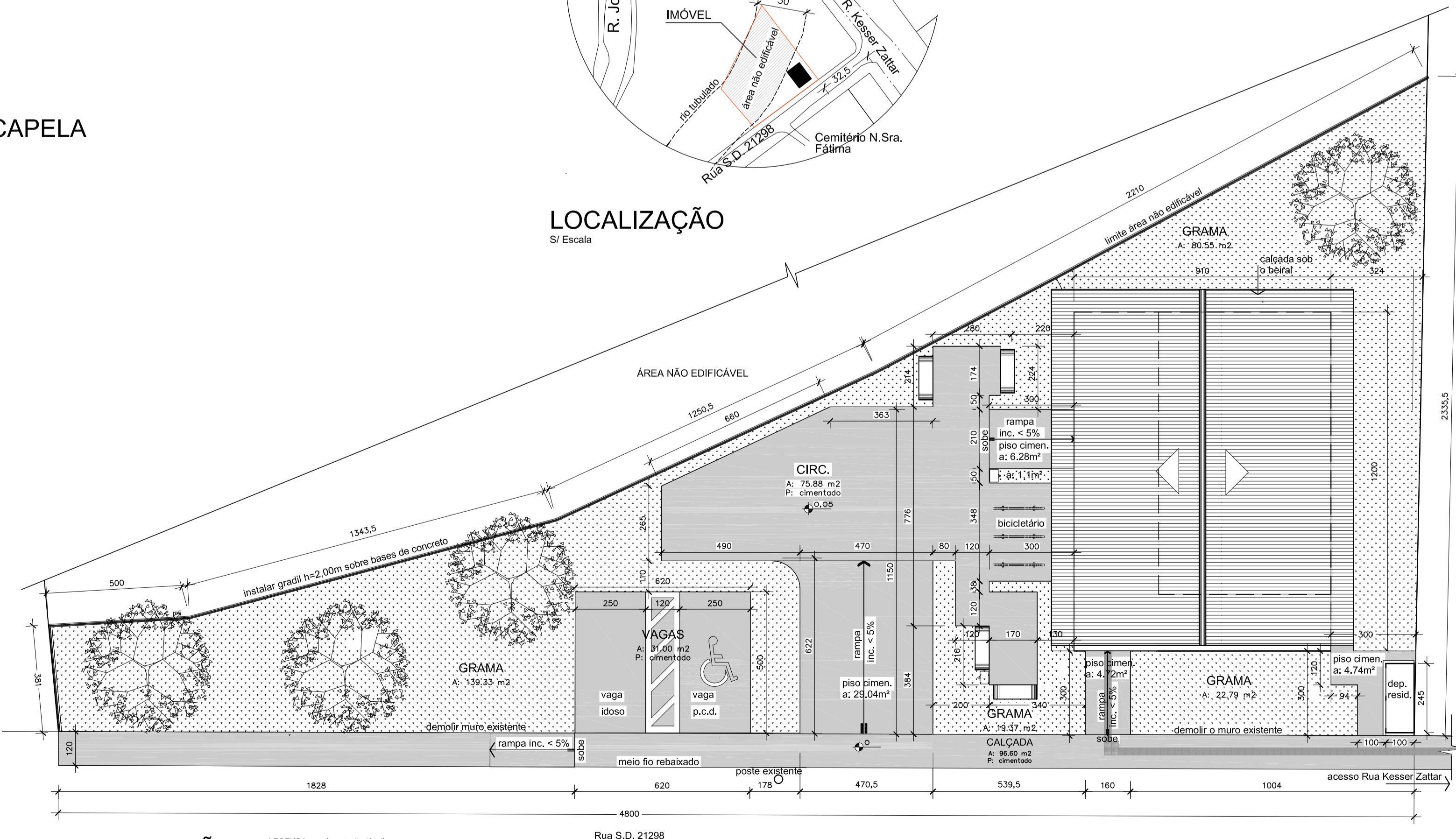

**IMPLANTAÇÃO**  
Escala 1/125

LEGENDA - pavimentação / Jardim

	piso de concreto	área = 274,33m²
	Jardim (grama esmeralda)	área = 262,04m²

**QUADRO DE ÁREAS**

FUNDAÇÕES	Vigas e blocos de concreto armado
PISO	Cerâmica
PAREDES	Alvenaria de tijolos cerâmicos
ESQUADRIAS	Madeira / vidro temperado / vidro laminado
TETO	Laje em concreto
ESTRUTURA	Concreto armado (pilares, vigas e lajes)
COBERTURA	Telha ceramica
REVESTIMENTOS	Reboco e azulejo
PINTURA	Tinta Acrilica
INSTALAÇÕES	Elétrica, telefone, água, esgoto e águas pluviais

OBS: cursos d'água e rios locados de acordo com base cartográfica de 2007

**QUADRO DE ÁREAS**

ÁREA DO LOTE	2.153,48 m²
TESTADA DO LOTE	48,00 m
ÁREA A CONSTRUIR CAPELA	109,20 m²

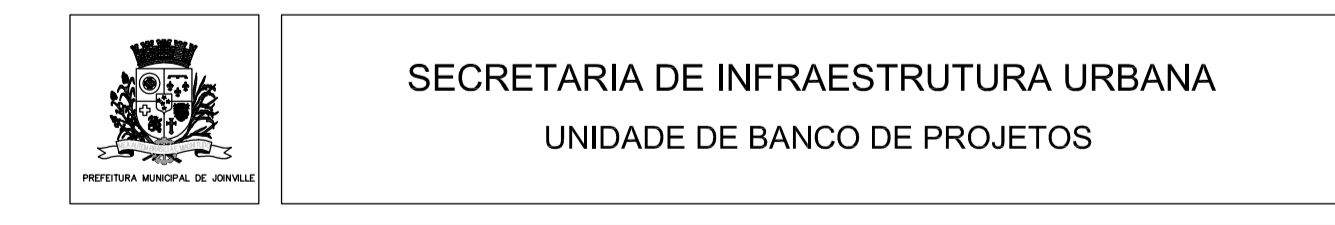

Projeto: **PROJETO ARQUITETÔNICO CAPELA CEMITÉRIO N. SRA. DE FÁTIMA**  
End. Rua S.D. 21298, bairro Fátima - Joinville / SC

Conteúdo: LOCALIZAÇÃO / IMPLANTAÇÃO / PLANTA BAIXA / PLANTA DE COBERTURA  
PLANTA DE MADEIRAMENTO DA COBERTURA / PROJ. BASES DE CONCRETO DO GRADIL

Autor(es): Arq. Juliano Martins Casu / SCJ / A31181-4 JULIANO MARTINS.00429703937 Co-Autor(es):	Ass.: Ass.: Ass.:	Requerente: <b>PREFEITURA MUNICIPAL DE JOINVILLE</b>
Proprietário: Prefeitura Municipal de Joinville	Ass.: Ass.: Ass.:	Escala: indicada Desenhista CAD: Juliano Martins Código:
Desenhou por: Ass. <i>Denise Candido</i>	Data: outubro / 2022	Numero Projeto: AR 01/03



