



Utilize seu celular para ler este código QRCode.

A Secretaria de Agricultura e Meio Ambiente, por intermédio da Unidade de Aprovação de Projetos informa que em consonância com a legislação em vigor o Projeto Legal para edificar a área de **1913.48m²**, sendo reforma de **19.38m² em alvenaria** e construção de **1894.1m² em alvenaria** está:

APROVADO

Essa aprovação é proveniente do processo **1127-21-JLLE-LCE**.





A autenticidade deste documento e o processo podem ser conferidos no site <https://aprova.joinville.sc.gov.br/consultaCodigo>, informando o código verificador **1812**.

⚠ IMPORTANTE!

O prazo desta APROVAÇÃO DE PROJETO será de **06 (seis) meses**, conforme Legislação em Vigor.

A presente APROVAÇÃO DE PROJETO **não autoriza** a execução da obra. Para início e execução da obra deverá ser solicitado o Alvará para Construção.

Processo deferido na data: 29/06/2021 14:43:27

-  EDIFICAÇÃO
-  EDIFICAÇÃO EXISTENTE (a reformar)
-  CIRCULAÇÃO VERTICAL
-  SOLO

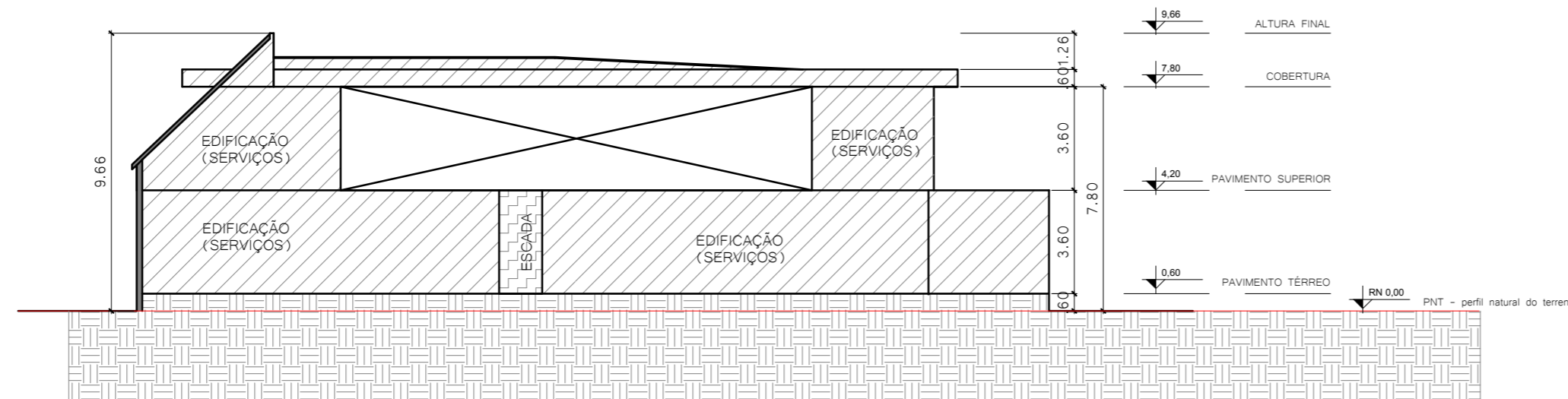

ESQUEMA VERTICAL BB
ESCALA 1:200

PROJETO LEGAL: ATIVIDADE ECONÔMICA - SERVIÇO	
Local da obra: Rua Três de Maio, Nº 151, Centro - Joinville/SC	
Interessado: MUNICÍPIO DE JOINVILLE CPF/CNPJ: 83.169.623/0001-10	Autor do Projeto: GUILHERME SILVEIRA DE OLIVEIRA:00492851905 Assinado de forma digital por GUILHERME SILVEIRA DE OLIVEIRA:00492851905 Dados: 2021.06.21 11:34:37 -03'00'



Utilize seu celular para ler este código QRCode.

A Secretaria de Agricultura e Meio Ambiente, por intermédio da Unidade de Aprovação de Projetos informa que em consonância com a legislação em vigor o Projeto Legal para edificar a área de **1913.48m²**, sendo reforma de **19.38m² em alvenaria** e construção de **1894.1m² em alvenaria** está:

APROVADO

Essa aprovação é proveniente do processo **1127-21-JLLE-LCE**.

A autenticidade deste documento e o processo podem ser conferidos no site <https://aprova.joinville.sc.gov.br/consultaCodigo>, informando o código verificador **1812**.

IMPORTANTE!

O prazo desta APROVAÇÃO DE PROJETO será de **06 (seis) meses**, conforme Legislação em Vigor.

A presente APROVAÇÃO DE PROJETO **não autoriza** a execução da obra. Para início e execução da obra deverá ser solicitado o Alvará para Construção.

Processo deferido na data: 29/06/2021 14:43:27

-  EDIFICAÇÃO
-  EDIFICAÇÃO EXISTENTE (a reformar)
-  CIRCULAÇÃO VERTICAL
-  SOLO

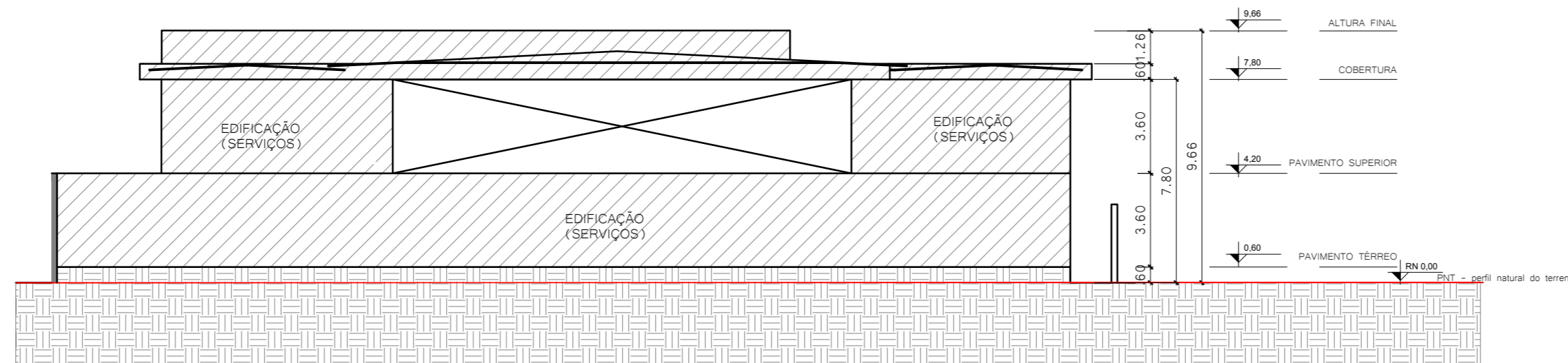

ESQUEMA VERTICAL AA
ESCALA 1:200

PROJETO LEGAL: ATIVIDADE ECONÔMICA - SERVIÇO	
Local da obra: Rua Três de Maio, Nº 151, Centro - Joinville/SC	
Interessado: MUNICÍPIO DE JOINVILLE CPF/CNPJ: 83.169.623/0001-10	Autor do Projeto: GUILHERME SILVEIRA DE OLIVEIRA:00492851905 Assinado de forma digital por GUILHERME SILVEIRA DE OLIVEIRA:00492851905 Dados: 2021.06.25 11:22:24 -03'00'



Utilize seu celular para ler este código QRCode.

A Secretaria de Agricultura e Meio Ambiente, por intermédio da Unidade de Aprovação de Projetos informa que em consonância com a legislação em vigor o Projeto Legal para edificar a área de **1913.48m²**, sendo reforma de **19.38m² em alvenaria** e construção de **1894.1m² em alvenaria** está:

APROVADO

Essa aprovação é proveniente do processo **1127-21-JLLE-LCE**.

A autenticidade deste documento e o processo podem ser conferidos no site <https://aprova.joinville.sc.gov.br/consultaCodigo>, informando o código verificador **1812**.

IMPORTANTE!

O prazo desta APROVAÇÃO DE PROJETO será de **06 (seis) meses**, conforme Legislação em Vigor.

A presente APROVAÇÃO DE PROJETO **não autoriza** a execução da obra. Para início e execução da obra deverá ser solicitado o Alvará para Construção.

Processo deferido na data: 29/06/2021 14:43:27

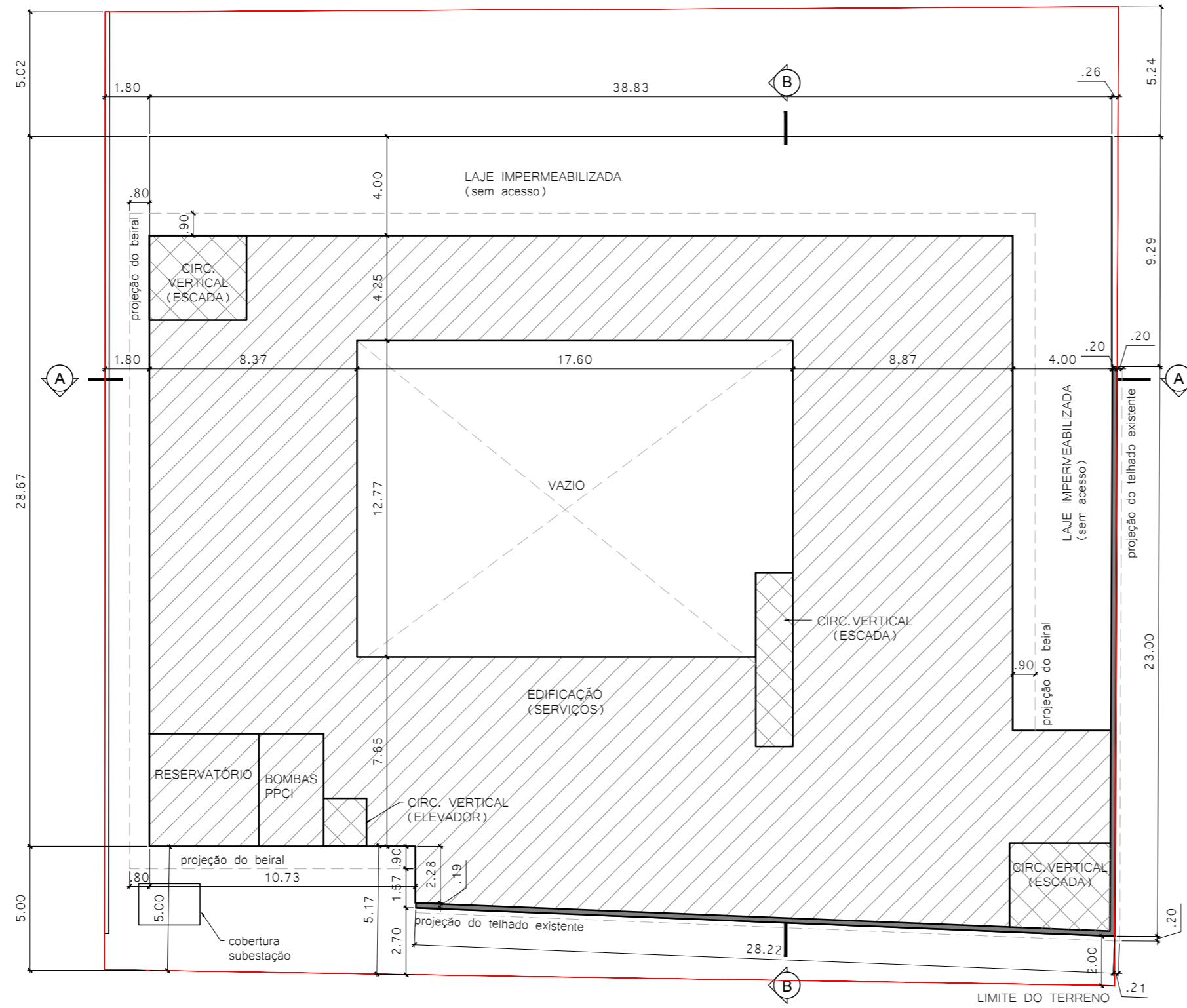

PLANTA PAVIMENTO SUPERIOR
ESCALA 1:200

PROJETO LEGAL: ATIVIDADE ECONÔMICA - SERVIÇO	
Local da obra: Rua Três de Maio, Nº 151, Centro - Joinville/SC	
Interessado: MUNICÍPIO DE JOINVILLE CPF/CNPJ: 83.169.623/0001-10	Autor do Projeto: GUILHERME SILVEIRA DE OLIVEIRA:00492851905 Assinado de forma digital por GUILHERME SILVEIRA DE OLIVEIRA:00492851905 Dados: 2021.06.25 11:21:17 -03'00'

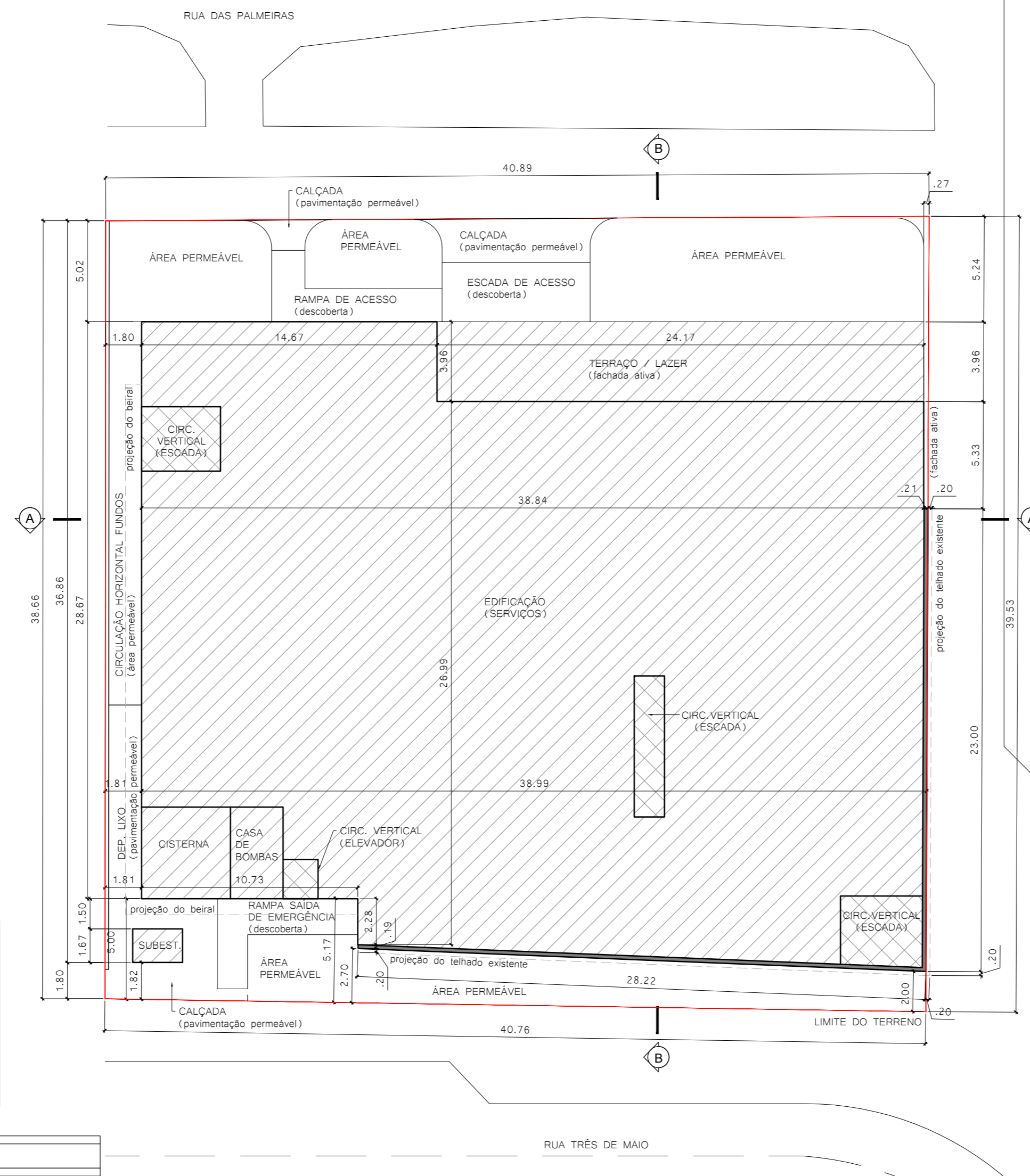

QUADRO DE INFORMAÇÕES

Vagas de estacionamento idoso	0	un
Vagas de estacionamento PCD	0	un
Vagas de guarda de bicicleta	8	un
Vagas de Carga e Descarga	0	un
BWC PCD por pavimento	2	un
BWC PCD total	4	un

QUADRO DE ÁREAS

ÁREAS	TÉRREO	SUPERIOR	TOTAL	
Área a Construir	1.160,89	664,86	1.825,75	m²
Área Existente a Reformar (parede existente a ser preservada)	9,69	9,69	19,38	m²
Subestação	4,39	-	4,39	m²
Cisterna	20,07	-	20,07	m²
Reservatório	-	20,07	20,07	m²
Casa de Bombas	11,91	11,91	23,82	m²
TOTAL	1.206,95	706,53	1.913,48	m²
Total à construir			1.894,10	m²

ÍNDICES URBANÍSTICOS

Inscrição imobiliária:	13.20.24.21.0274			
Área do lote:	1.596,00	m²	Macrozona/Setor:	AUAP/SE-01
Taxa de Ocupação:	75,62	%	Gabarito(G):	7,80
Coeficiente de apr. do lote (CAL):	1,15		ATE:	1.845,13
Percentual / Área Permeável:	20,77	%		331,50

PLANTA DE IMPLANTAÇÃO / TÉRREO
ESCALA 1:200

LOGRADOURO: RUA TRÊS DE MAIO, Nº 151, CENTRO - JOINVILLE/SC
VIABILIDADE: 68232

PROJETO LEGAL: ATIVIDADE ECONÔMICA - SERVIÇO

Local da obra: Rua Três de Maio, Nº 151, Centro - Joinville/SC

Interessado: MUNICÍPIO DE JOINVILLE
CPF/CNPJ: 83.169.623/0001-10

Autor do Projeto:
GUILHERME SILVEIRA DE OLIVEIRA:00492851905
Assinado de forma digital por GUILHERME SILVEIRA DE OLIVEIRA:00492851905
Dados: 2021.06.25 11:20:37 -03'00'

Prefeitura de Joinville
CERTIDÃO DE PROJETO 1127-21-JLLE-LCE

Utilize seu celular para ler este código QRCode.

A Secretaria de Agricultura e Meio Ambiente, por intermédio da Unidade de Aprovação de Projetos informa que em consonância com a legislação em vigor o Projeto Legal para edificar a área de **1913.48m²**, sendo reforma de **19.38m² em alvenaria** e construção de **1894.1m² em alvenaria** está:

APROVADO

Essa aprovação é proveniente do processo **1127-21-JLLE-LCE**.

A autenticidade deste documento e o processo podem ser conferidos no site <https://aprova.joinville.sc.gov.br/consultaCodigo>, informando o código verificador **1812**.

IMPORTANTE!

O prazo desta APROVAÇÃO DE PROJETO será de **06 (seis) meses**, conforme Legislação em Vigor.

A presente APROVAÇÃO DE PROJETO **não autoriza** a execução da obra. Para início e execução da obra deverá ser solicitado o Alvará para Construção.

Processo deferido na data: 29/06/2021 14:43:27