

# IMPLANTAÇÃO GENÉRICA

Sem Escala

SECRETARIA DE EDUCAÇÃO Rua Itajaí, 390 - Centro Joinville / SC - CEP 89.201-090 Telefone: (47) 3431-3000 Fax: (47) 3433-1122 Email: educacao@joinville.sc.gov.br www.joinville.sc.gov.br	CONTRATANTE: <b>MUNICÍPIO DE JOINVILLE</b>  SÔNIA REGINA VICTORINO FACHINI SECRETÁRIO MUNICIPAL DE EDUCAÇÃO		
	DISCRIMINAÇÃO: <b>PROJETO EXECUTIVO</b> QUADRA DESCOBERTA E.M. VALENTIM JOÃO DA ROCHA		CONTEÚDO: IMPLANTAÇÃO GENÉRICA
	LOCAL: JOINVILLE SC	RUA: RUA XV DE NOVEMBRO, Nº 7030 - JOINVILLE / SC	
	ÁREA TERRENO: 10.057,40m²	BAIRRO: VILA NOVA	
	DATA: 15/03/19 ESCALAS: Sem Escalas	RESPONSÁVEL TÉCNICO:  ENG. CIVIL ROSANE MEBS CREA/SC 040682-9	





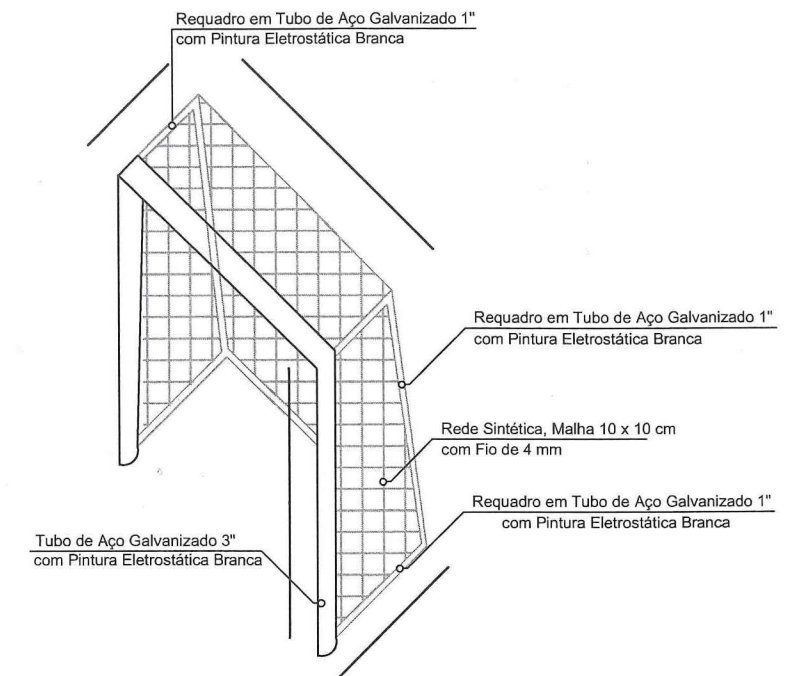
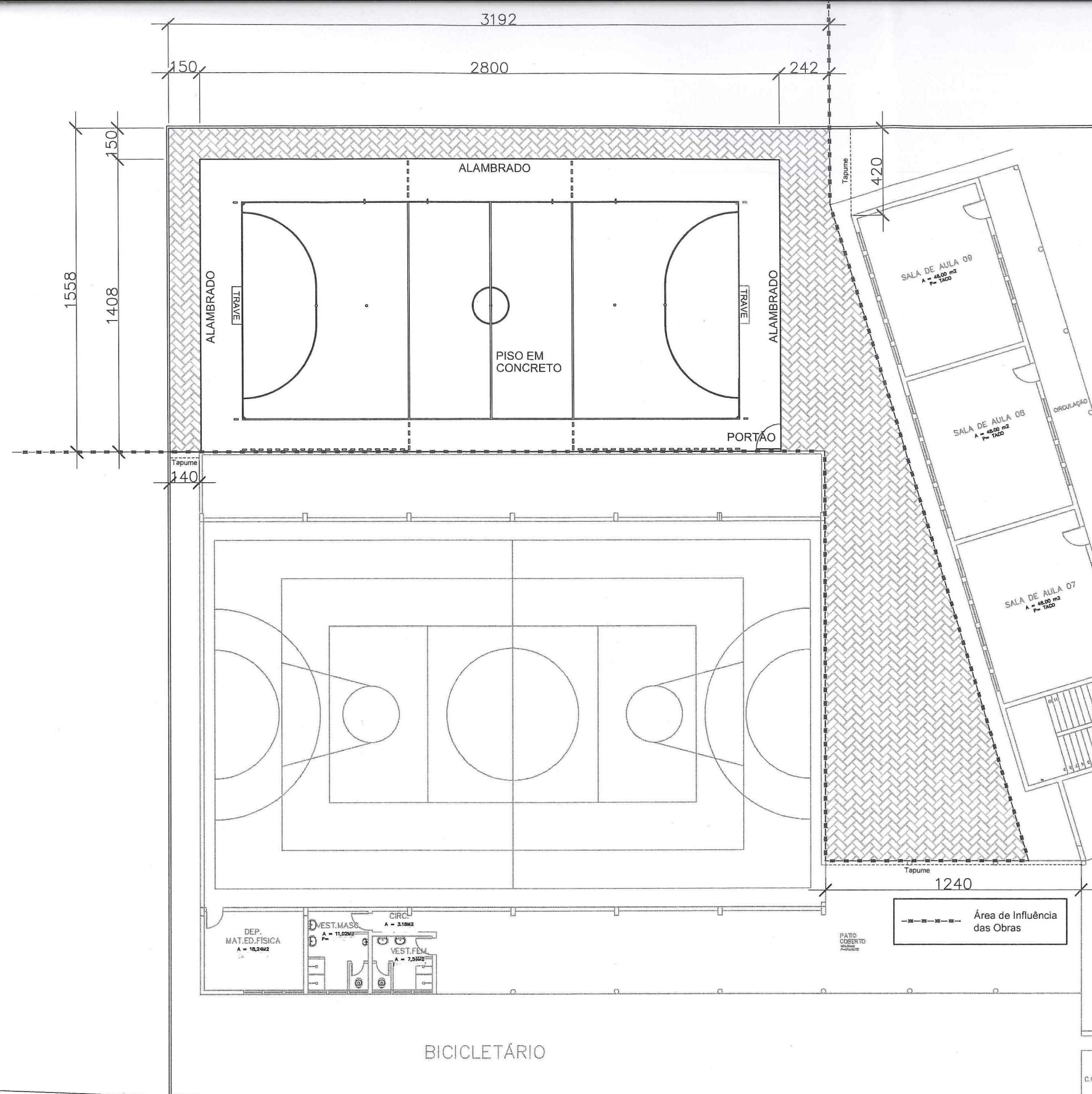

**DESCRIPTIVO**

TRAVE EM AÇO GALVANIZADO DE 3" COM REQUADRO DE AÇO GALVANIZADO DE 1", PINTURA ELETROSTÁTICA BRANCA, COM REDE SINTÉTICA, MALHA 10X10 COM FIO 4 mm CHUMBADA NO PISO INSTALADA. DIMENSÕES: 1,20 m DE ALTURA; 1,20 m DE LARGURA; 0,60 m DE PROFUNDIDADE NA PARTE INFERIOR; 0,40 m NA PARTE SUPERIOR.



**DETALHAMENTO TRAVE**  
Sem escala

**PLANTA BAIXA**  
Sem Escala

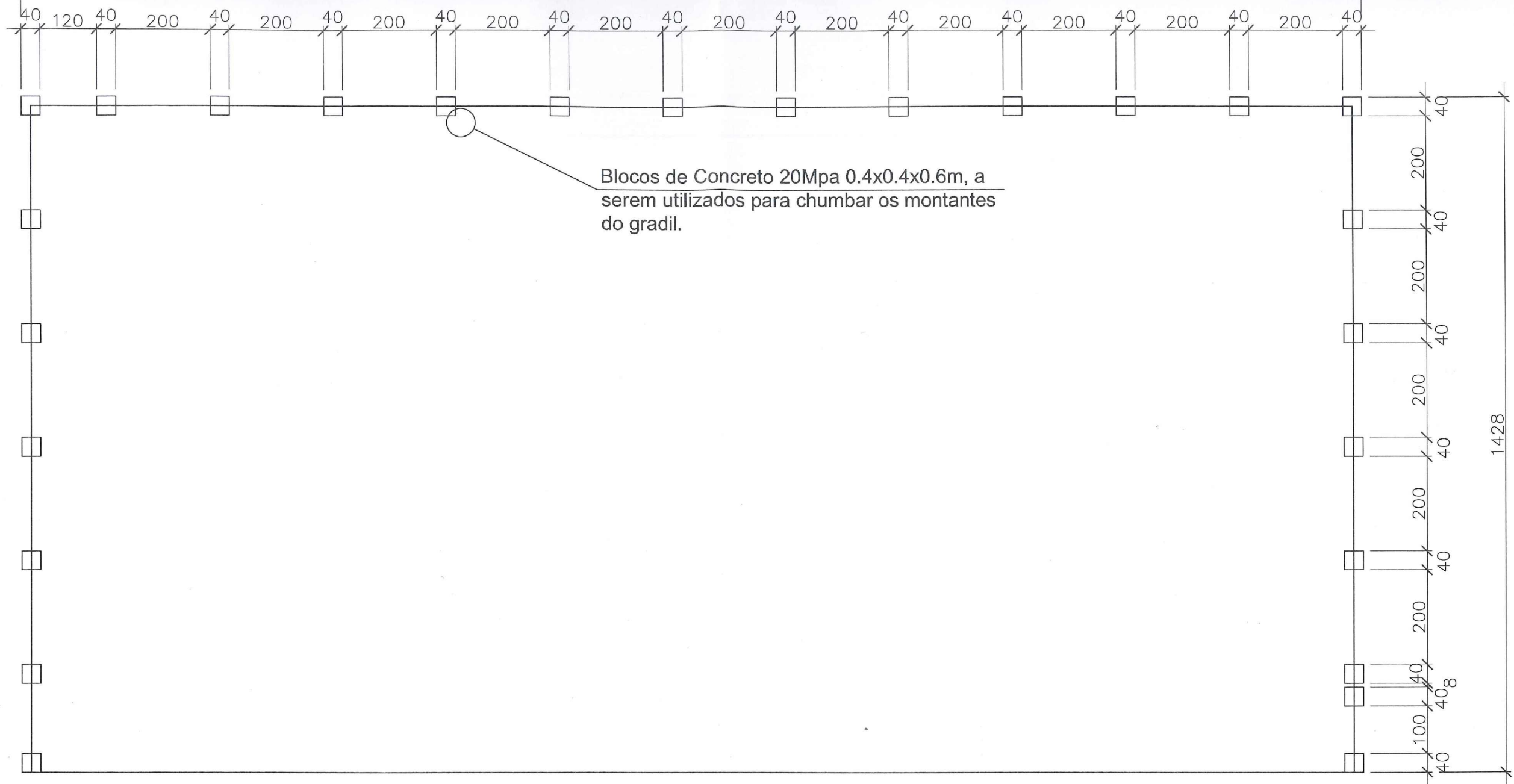
SECRETARIA DE EDUCAÇÃO Rua Itajaí, 390 - Centro Joinville / SC - CEP 89.201-090 Telefone: (47) 3431-3000 Fax: (47) 3433-1122 E-mail: educacao@joinville.sc.gov.br www.joinville.sc.gov.br	<b>CONTRATANTE:</b> <b>MUNICÍPIO DE JOINVILLE</b> SÔNIA REGINA VICTORINO FACHINI SECRETÁRIO MUNICIPAL DE EDUCAÇÃO	
	<b>DISCRIMINAÇÃO:</b> PROJETO EXECUTIVO QUADRA DESCOBERTA E.M. VALENTIM JOÃO DA ROCHA	<b>CONTEÚDO:</b> PLANTA BAIXA DETALHAMENTO TRAVE
<b>LOCAL:</b> JOINVILLE SC	<b>RUA:</b> RUA XV DE NOVEMBRO, Nº 7030 - JOINVILLE / SC	
<b>ÁREA TERRENO:</b> 10.057,40m²	<b>BAIRRO:</b> VILA NOVA	
<b>DATA:</b> 15/03/19	<b>RESPONSÁVEL TÉCNICO:</b> ENG. CIVIL ROSANE MEBS CREA/SC 040682-9	<b>FOLHA:</b> 02/04
<b>ESCALAS:</b> Sem Escalas		

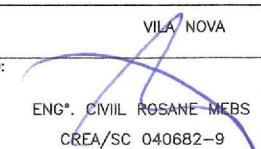

PLANTA DE DISTRIBUIÇÃO  
DOS BLOCOS DE CONCRETO  
Sem escala

SECRETARIA DE EDUCAÇÃO  Rua Itajaí, 390 - Centro Joinville / SC - CEP 89.201-090 Telefone: (47) 3431-3000 Fax: (47) 3433-1122 Email: educacao@joinville.sc.gov.br www.joinville.sc.gov.br		CONTRATANTE: <b>MUNICÍPIO DE JOINVILLE</b>   SÔNIA REGINA VICTORINO FACHINI SECRETÁRIO MUNICIPAL DE EDUCAÇÃO	
LOCAL: JOINVILLE SC		RUA: RUA XV DE NOVEMBRO, Nº 7030 - JOINVILLE / SC	
ÁREA TERRENO: 10.057,40m²		BAIRRO: VILA NOVA	
DATA: 15/03/19		RESPONSÁVEL TÉCNICO:  ENG. CIVIL ROSANE MEBS CREA/SC 040682-9	
ESCALAS: Sem Escalas		FOLHA: <b>03/04</b>	
		DISCRIMINAÇÃO: <b>PROJETO EXECUTIVO</b> QUADRA DESCOBERTA E.M. VALENTIM JOÃO DA ROCHA	
		CONTEÚDO: PLANTA BAIXA DE DISTRIBUIÇÃO DOS BLOCOS	



ELEVAÇÃO LATERAL DIREITA  
Sem escala

Paver no entorno da quadra  
e acesso

Rede de Proteção Esportiva para Quadra  
de Esportes - Fio 2 - Malha 15

Fixação dos tubos de aço galvanizado 2"  
com distância máxima de 2,00 metros  
entre eles, chumbados em blocos de  
concreto 20 MPA nas dimensões  
0,40x0,40x0,60m

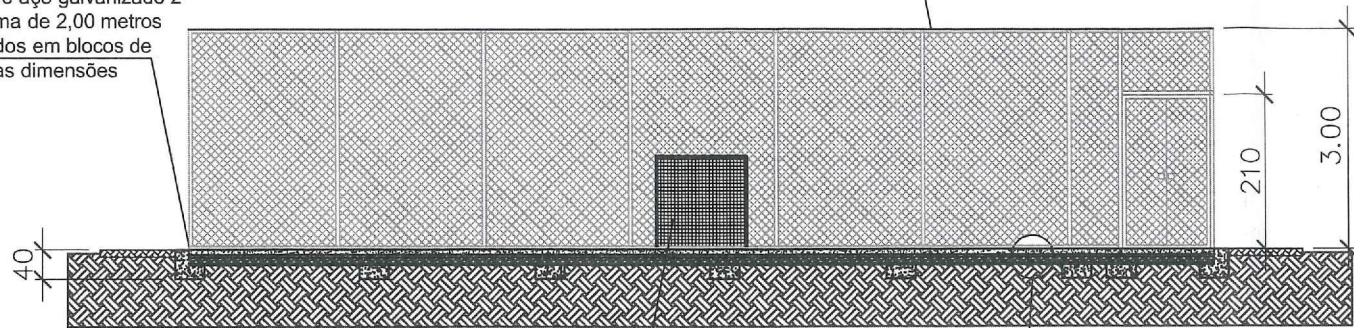

CORTE AA  
Sem escala

TRAVE EM AÇO GALVANIZADO DE 2" COM  
REGUADRO DE AÇO GALVANIZADO DE 1",  
PINTURA ELETROSTÁTICA BRANCA, COM  
REDE SINTÉTICA, MALHA 10X10 COM FIO 4  
mm CHUMBADA NO PISO INSTALADA.  
DIMENSÕES: 1,20 m DE ALTURA, 1,20 m DE  
LARGURA, 0,80 m DE PROFUNDIDADE NA  
PARTE INFERIOR; 0,40 m NA PARTE  
SUPERIOR.

Piso em concreto 20 MPA, espessura 7 cm, com amação em tela  
soldada Q196 + 4 cm concreto magro + 10 cm de base de brita  
graduada - DETALHE 01

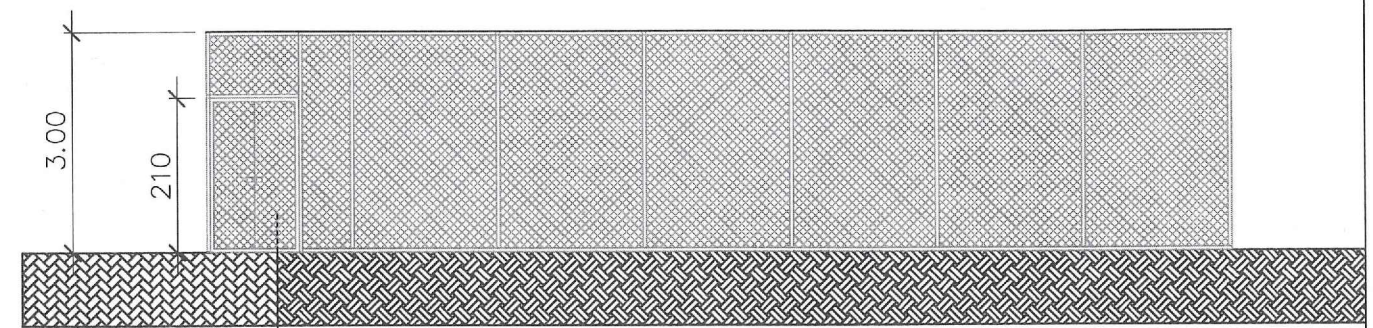

ELEVAÇÃO FRONTAL  
Sem escala

Portao Em Tela Arame Galvanizado  
N.12 Malha 2" E Moldura Em Tubos  
De Aço Com Duas Folhas De Abrir,  
Incluso Ferragens 1,20 X 2,10m

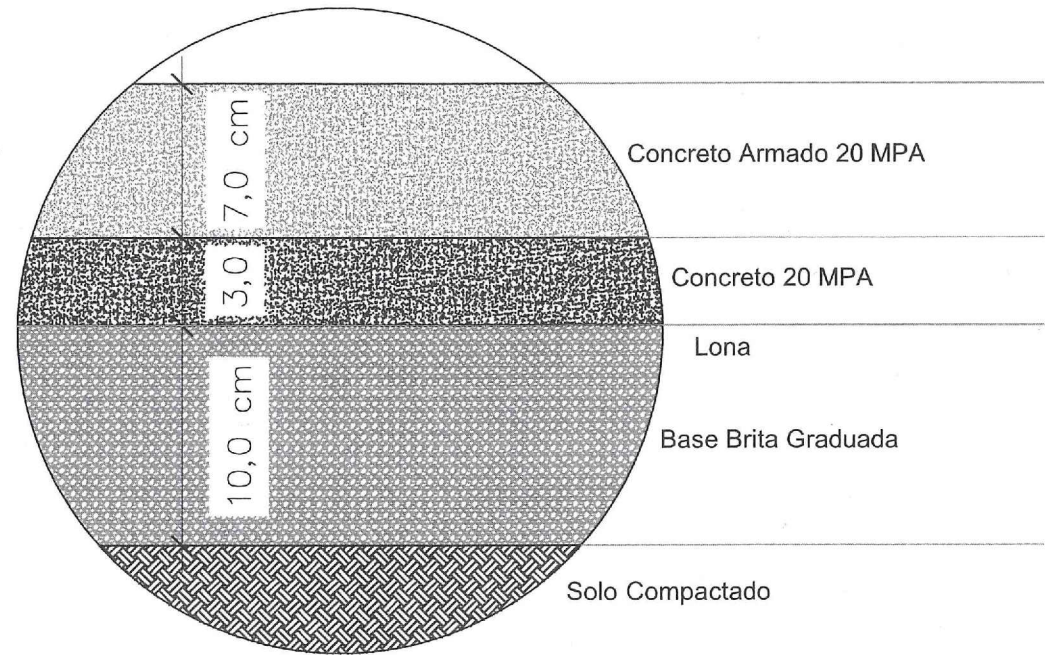

DETALHE 01  
Sem escala

SECRETARIA DE EDUCAÇÃO  Rua Itajaí, 390 - Centro Joinville / SC - CEP 89.201-090 Telefone: (47) 3431-3000 Fax: (47) 3433-1122 Email: educacao@joinville.sc.gov.br www.joinville.sc.gov.br	CONTRATANTE: <b>MUNICÍPIO DE JOINVILLE</b>   SÔNIA REGINA VICTORINO FACHINI SECRETÁRIO MUNICIPAL DE EDUCAÇÃO	
	DISCRIMINAÇÃO: <b>PROJETO EXECUTIVO</b> QUADRA DESCOBERTA E.M. VALENTIM JOÃO DA ROCHA	
LOCAL: JOINVILLE SC	RUA: RUA XV DE NOVEMBRO, Nº 7030 - JOINVILLE / SC	CONTEÚDO: ELEVAÇÕES CORTE DETALHE PISO
ÁREA TERRENO: 10.057,40m²	BAIRRO: VILA NOVA	
DATA: 15/03/19	RESPONSÁVEL TÉCNICO:  ENG. CIVIL ROSANE MEBS OREA/SC 040682-9	FOLHA: 04/04
ESCALAS: Sem Escalas		