

| ESTATÍSTICA | |
|------------------------------------|-----------------------|
| CONSULTA DE USO E OCUPAÇÃO DO SOLO | 13515 |
| INFORMAÇÕES DO LOTE | |
| INSCRIÇÃO IMOBILIÁRIA | 13.10.23.38.2062.0000 |
| ÁREA DO LOTE | 685,66 m ² |
| TESTADA DO LOTE | 15,00 m |
| QUADRO DE ÁREAS | |
| ÁREA TOTAL CONSTRUÍDA | 134,55 m ² |

| P.M.J. | ASSINATURAS |
|--|---|
| | JULIANO MARTINS Assinado de forma digital por JULIANO MARTINS:00429703937 Data: 2022.09.22 12:09:20 -03'00' AUTOR DO PROJETO Arq. Juliano Martins - CAU/SC A35181-4 |
| PROPRIETÁRIO: PREFEITURA MUNICIPAL DE JOINVILLE | RESP. TÉCNICO |

SECRETARIA DE INFRAESTRUTURA URBANA
UNIDADE DE BANCO DE PROJETOS

Projeto: PROJETO ARQUITETÔNICO - Casa Programa Famílias Acolhedoras
End. Rua Virginia Ferreira Gomes, 277 - Floresta - Joinville - SC

Conteúdo: LOCALIZAÇÃO PLANTA BAIXA PLANTA BAIXA PAVIMENTAÇÃO E JARDIM

| | | |
|--|--------------------------------------|---|
| Autor(es): Arq. Juliano Martins - CAU/SC A35181-4 | Ass.: JULIANO MARTINS:00429703937 | Requerente: PREFEITURA MUNICIPAL DE JOINVILLE |
| Co-Autor(es): | Ass.: | Escala: indicada Desenhista CAD: Juliano Martins |
| Ordenador da despesa: | Ass.: | Código: UBPI/BcfamacAva.dwg Data: Setembro / 2022 Número Prancha: 01/04 |

LEGENDA - pavimentação externa

| | |
|---------------------------------|-----------------------------|
| lajotas de concreto (existente) | |
| piso de concreto | área = 170,23m ² |
| bloco de concreto vazado | área = 37,22m ² |
| pavimentação em brita | área = 147,00m ² |
| jardim (grama esmeralda) | área = 86,09m ² |

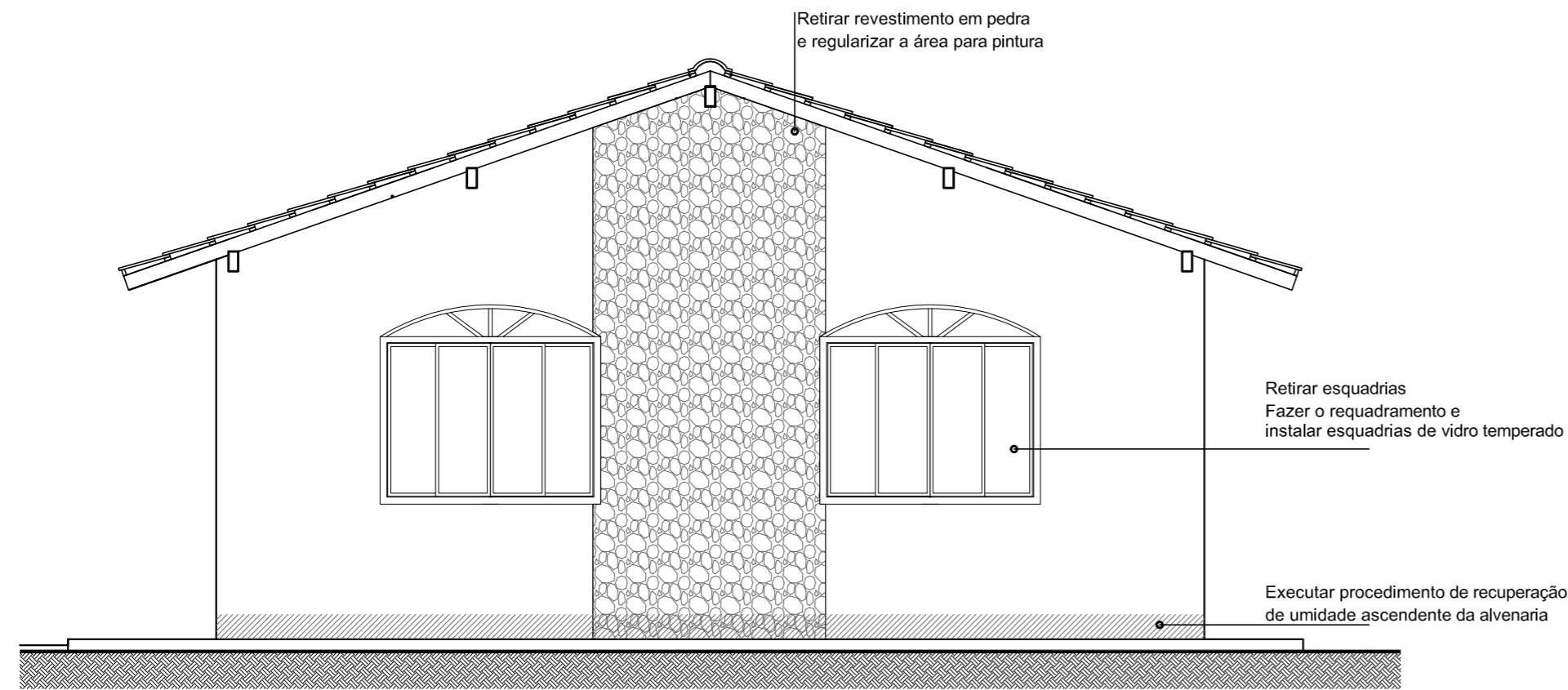

ELEVAÇÃO FRONTAL - existente
Escala 1/50

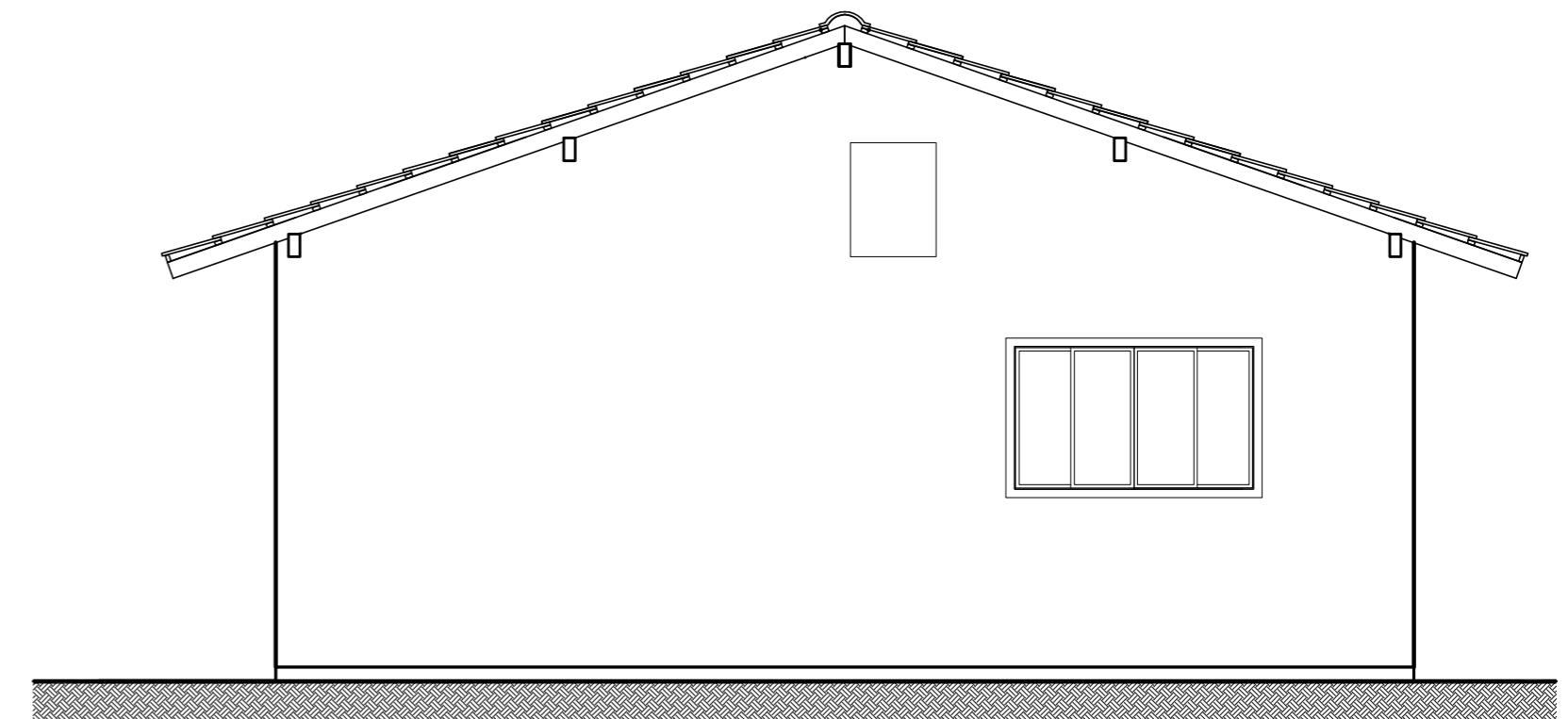

ELEVAÇÃO FUNDOS - existente
Escala 1/50

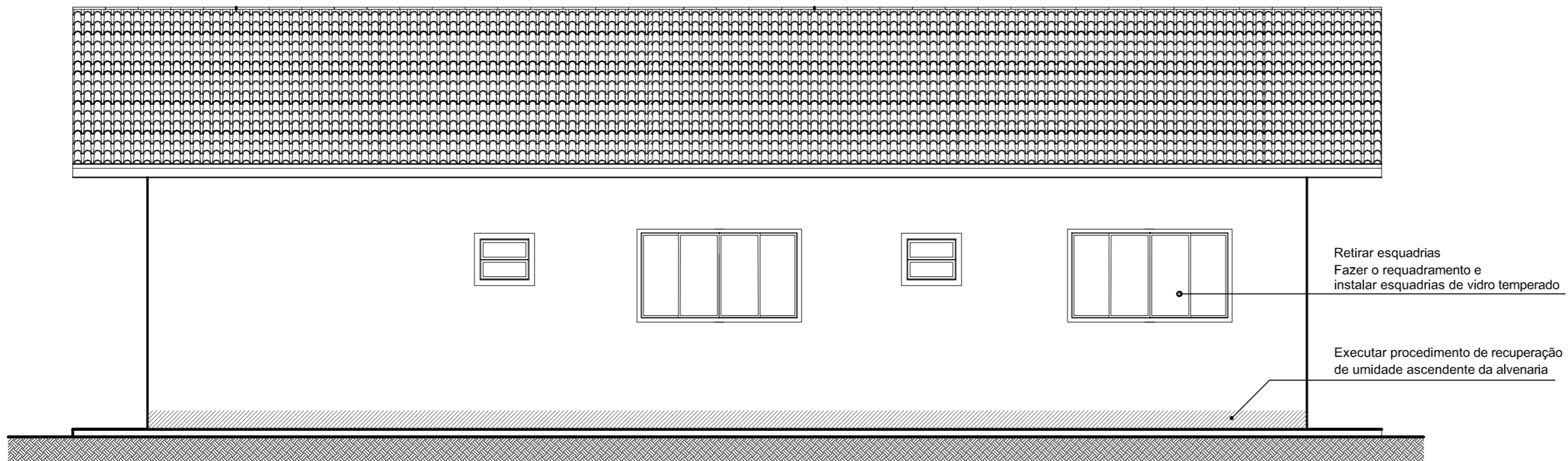

ELEVAÇÃO LATERAL DIREITA - existente
Escala 1/50

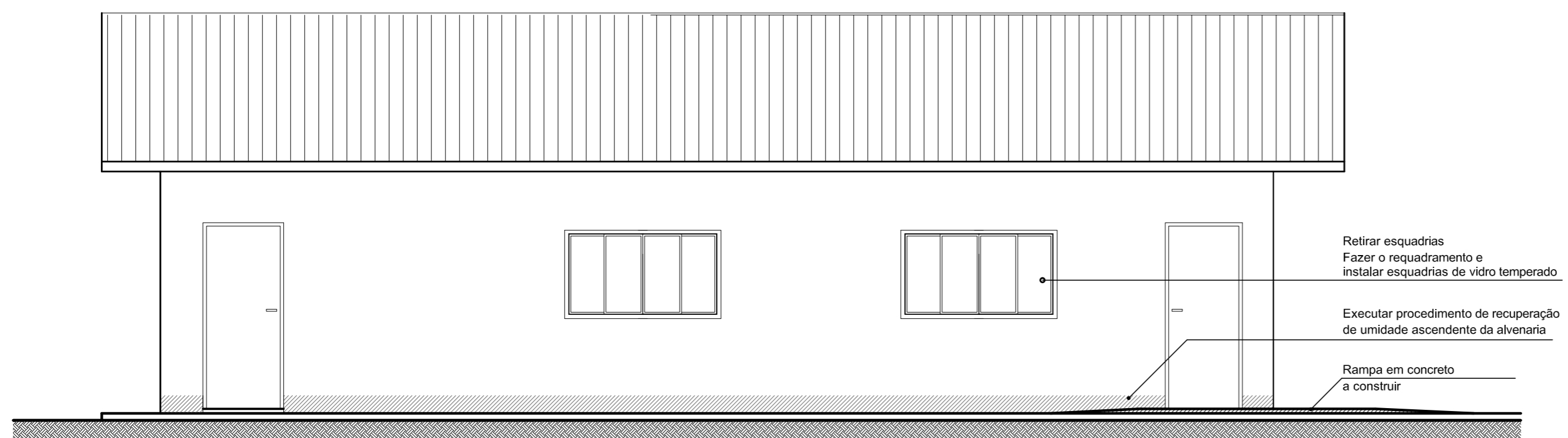

ELEVAÇÃO LATERAL ESQUERDA - existente
Escala 1/50

| | |
|---|--|
| P.M.J. | ASSINATURAS |
| | <p>JULIANO MARTINS:00429703937 <small>Assinado de forma digital por JULIANO MARTINS:00429703937 Dados: 2022.09.22 12:12:17 -03'00'</small></p> <p>9703937 <small>AUTOR DO PROJETO Arq. Juliano Martins - CAU/SC A35181-4</small></p> |
| <p>PROPRIETÁRIO: PREFEITURA MUNICIPAL DE JOINVILLE</p> | <p>RESP. TÉCNICO</p> |

 **SECRETARIA DE INFRAESTRUTURA URBANA**
UNIDADE DE BANCO DE PROJETOS

Projeto: **PROJETO ARQUITETÔNICO - Casa Programa Famílias Acolhedoras**
 End. Rua Virgínia Ferreira Gomes, 277 - Floresta - Joinville - SC

Conteúdo: **ELEVAÇÕES EXISTENTES**

| | | |
|---|--|--|
| <p>Autor(es): Arq. Juliano Martins - CAU/SC A35181-4</p> | <p>Ass.: JULIANO MARTINS:00429703937 <small>Assinado de forma digital por JULIANO MARTINS:00429703937 Data: 2022.09.22 12:12:17 -03'00'</small></p> | <p>Requerente: PREFEITURA MUNICIPAL DE JOINVILLE</p> |
| <p>Co-Autor(es):</p> | <p>Ass.:</p> | <p>Escala: indicada</p> <p>Desenhista CAD: Juliano Martins</p> |
| <p>Ordenador da despesa:</p> | <p>Ass.:</p> | <p>Código: UBP/BcfamacAva.dwg</p> <p>Data: setembro / 2022</p> <p>Número Prancha: 02/04</p> |

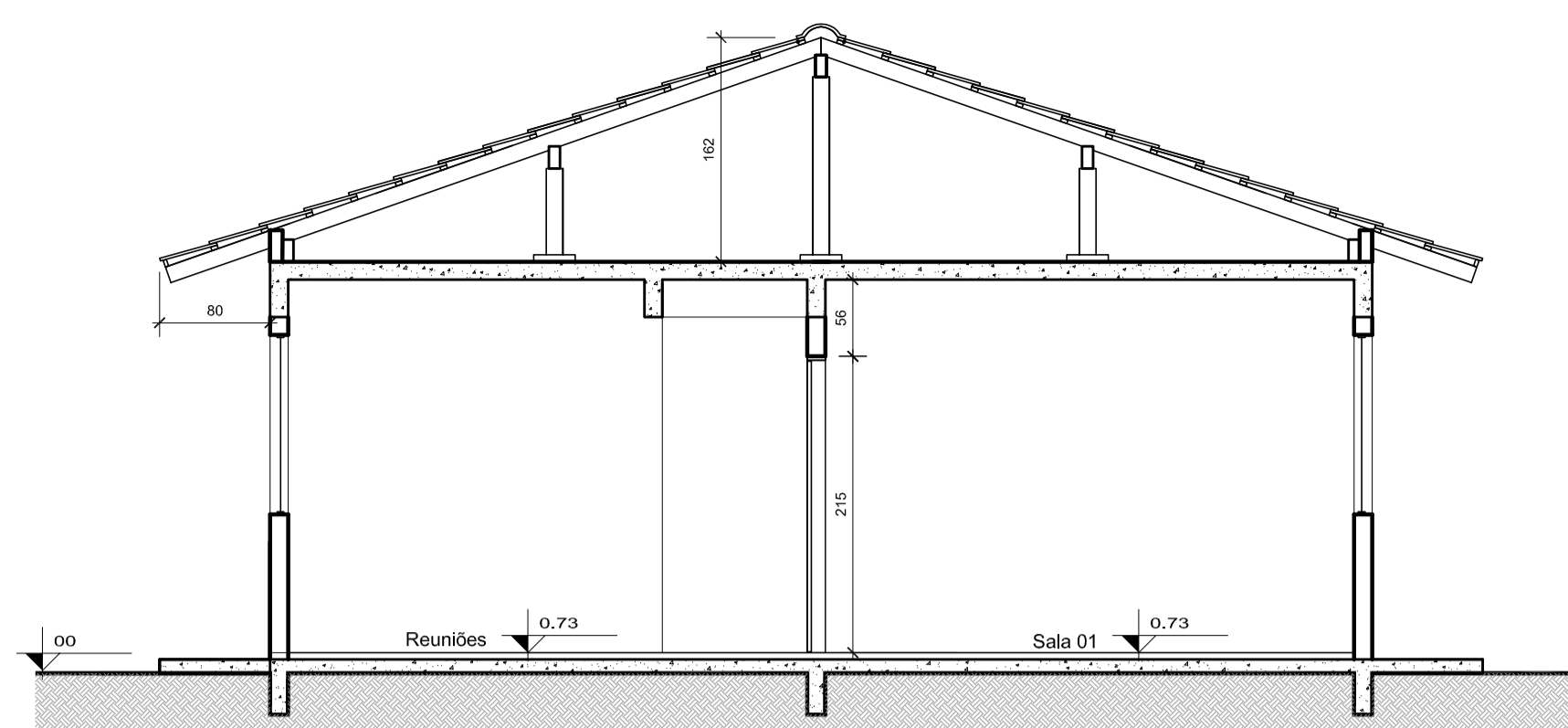

CORTE AA
Escala 1/50

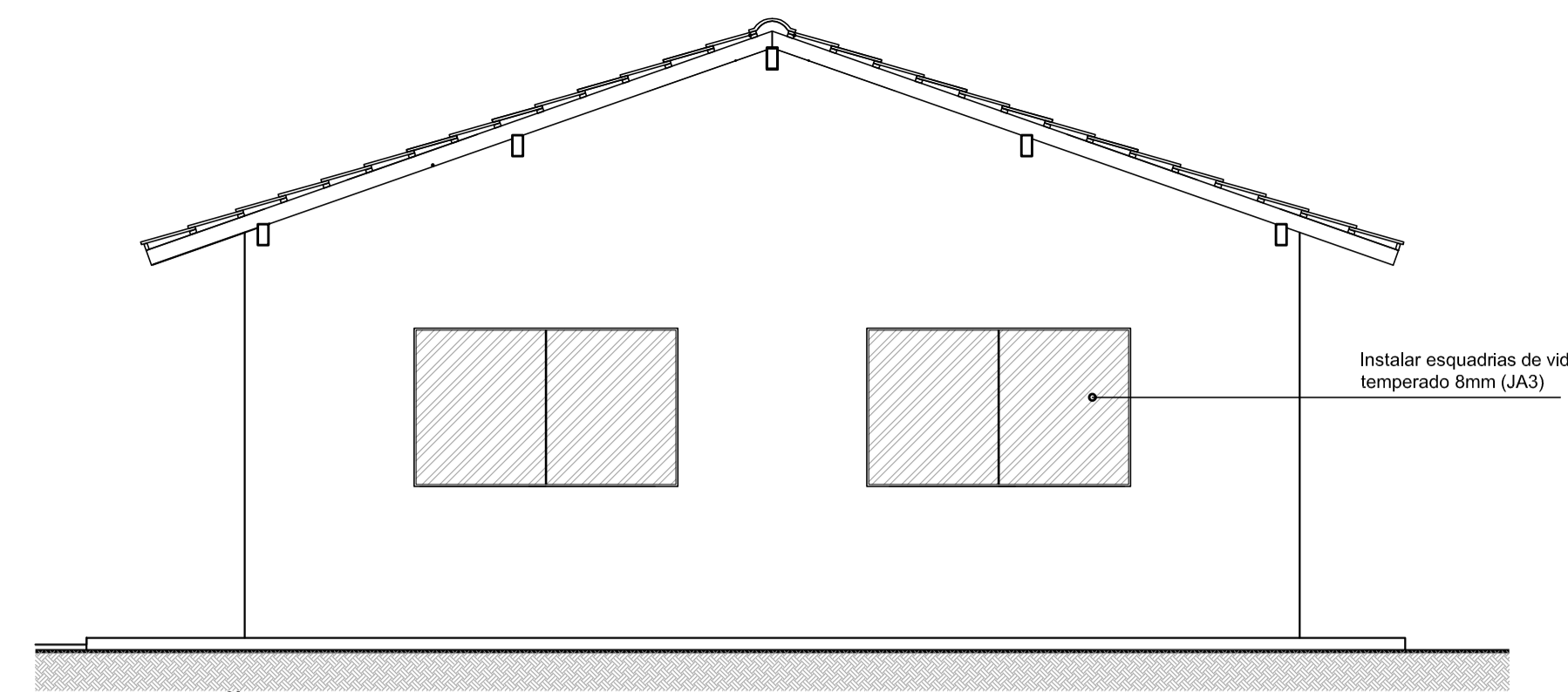

ELEVAÇÃO FRONTAL - proposta
Escala 1/50

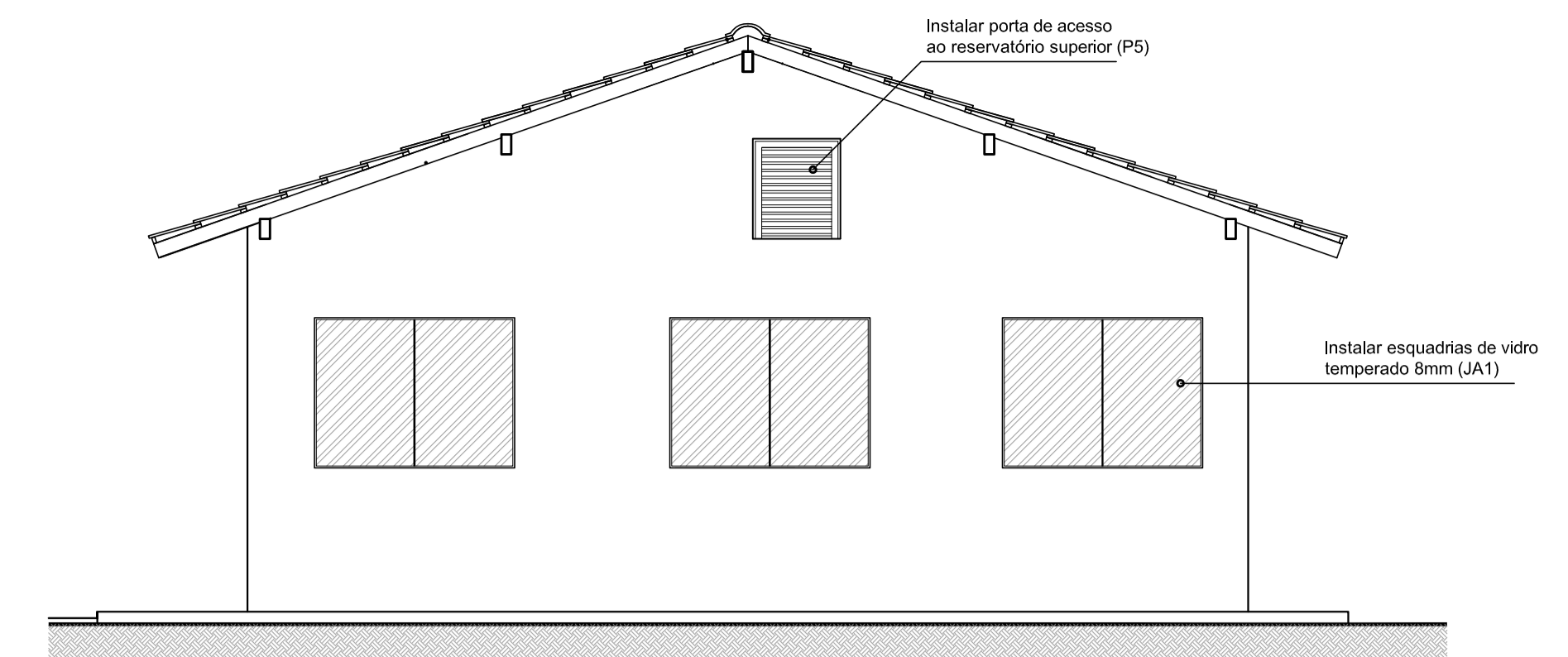

ELEVAÇÃO FUNDOS - proposta
Escala 1/50

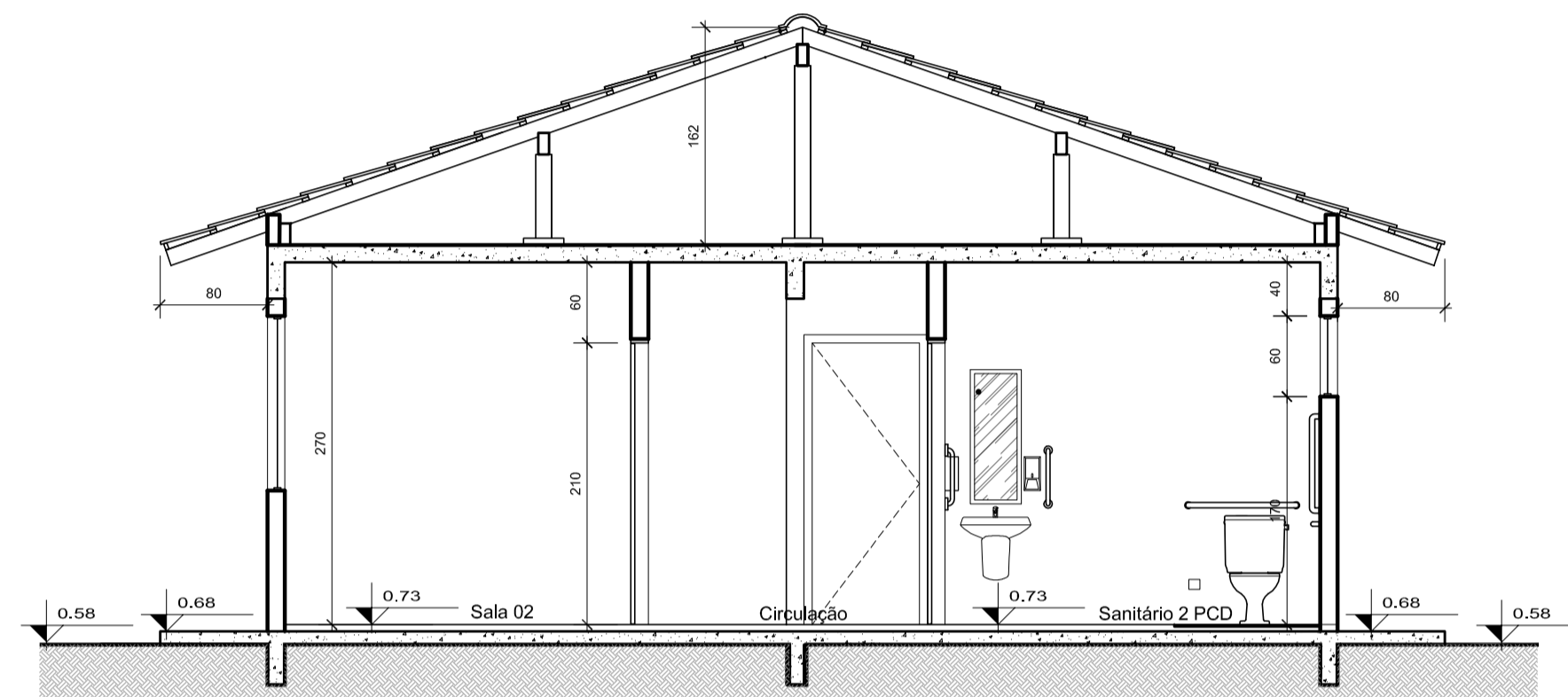

CORTE BB
Escala 1/50

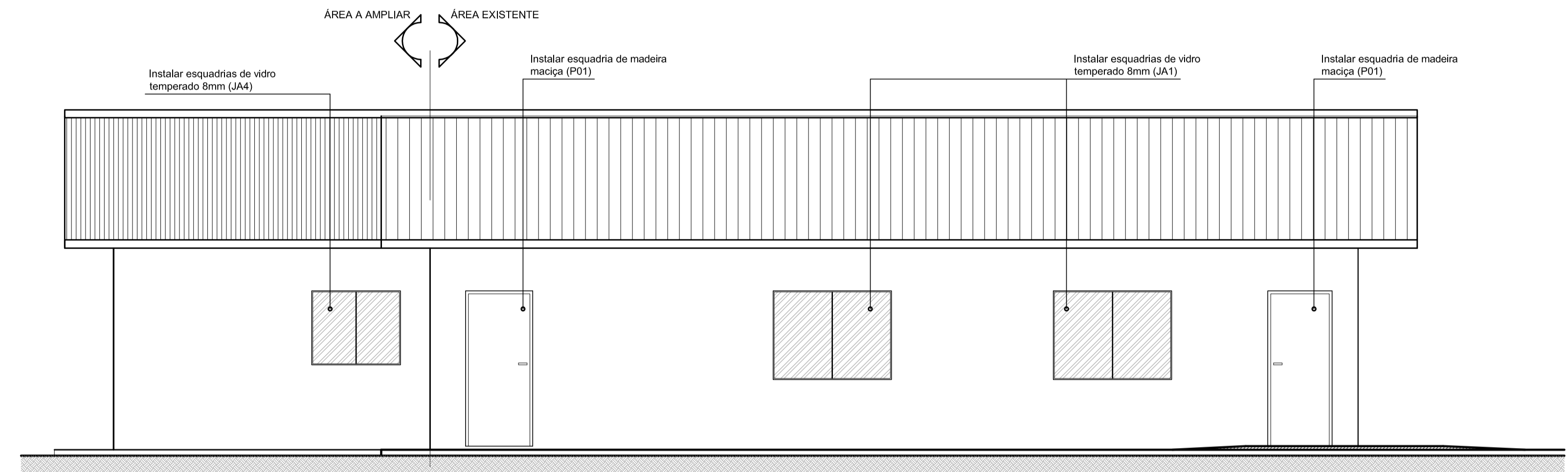

ELEVAÇÃO LATERAL ESQUERDA - proposta
Escala 1/50

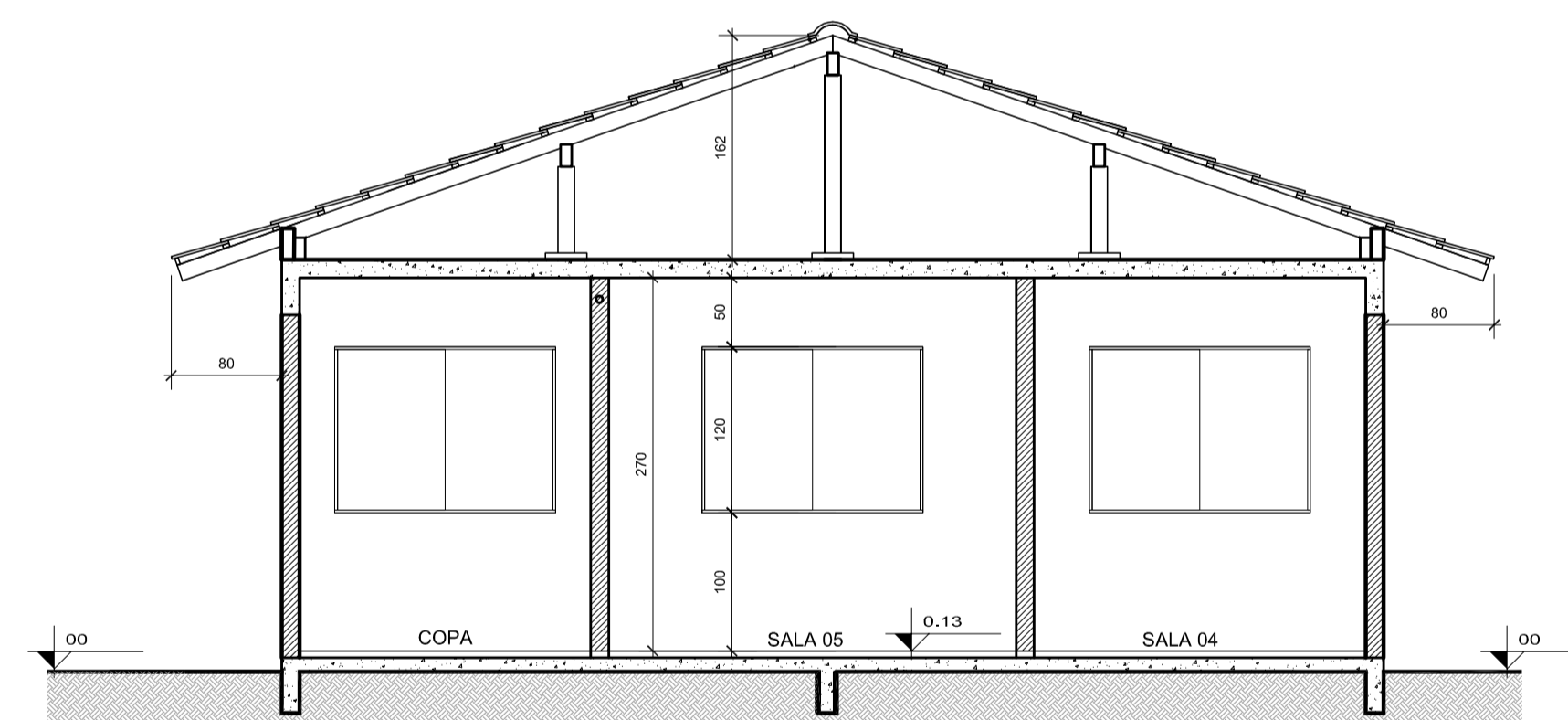

CORTE CC
Escala 1/50

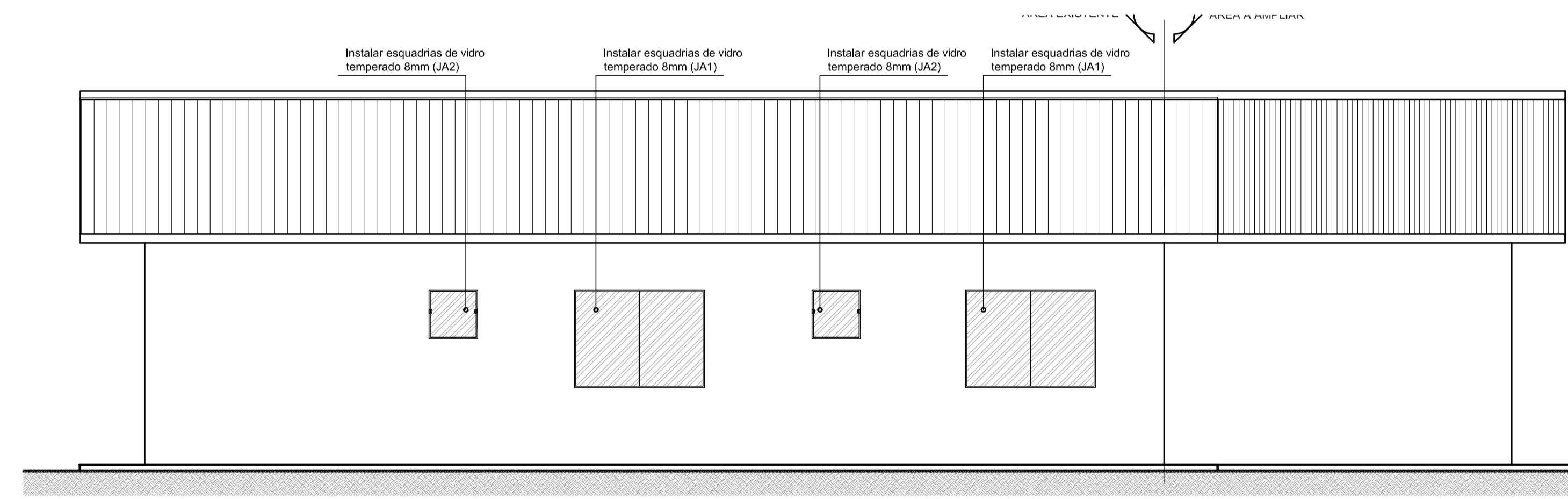

ELEVAÇÃO LATERAL DIREITA - proposta
Escala 1/50

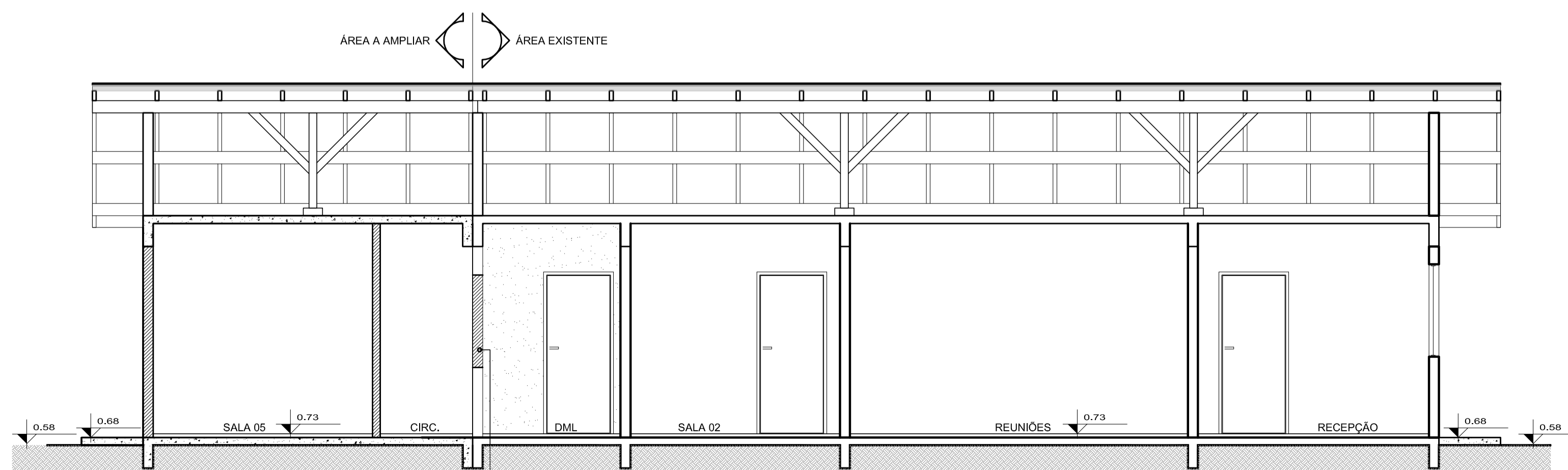

CORTE DD
Escala 1/50

| | |
|--|---|
| P.M.J. | ASSINATURAS |
| | JULIANO MARTINS:00429703937 Assinado de forma digital por JULIANO MARTINS:00429703937 Dados: 2022.09.22 12:14:06 -03'00' AUTOR DO PROJETO Arq. Juliano Martins - CAU/SC A35181-4 |
| PROPRIETÁRIO: PREFEITURA MUNICIPAL DE JOINVILLE | RESP. TÉCNICO |

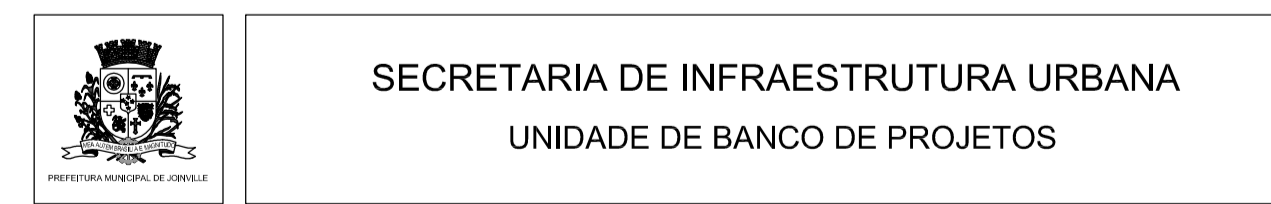

Projeto: PROJETO ARQUITETÔNICO - Casa Programa Famílias Acolhedoras
End. Rua Virginia Ferreira Gomes, 277 - Floresta - Joinville - SC

Conteúdo: CORTES ELEVACÕES PROPOSTAS

| | | |
|--|--------------------------------------|--|
| Autor(es): Arq. Juliano Martins - CAU/SC A35181-4 | Ass.: JULIANO MARTINS:00429703937 | Requerente: PREFEITURA MUNICIPAL DE JOINVILLE |
| Co-Autor(es): | Ass.: | Escala: indicada |
| Ordenador da despesa: | Ass.: | Desenhista CAD: Juliano Martins |
| | | Código: UBP/BcfamacAva.dwg |
| | | Data: setembro / 2022 |
| | | Número Prancha: 03/04 |

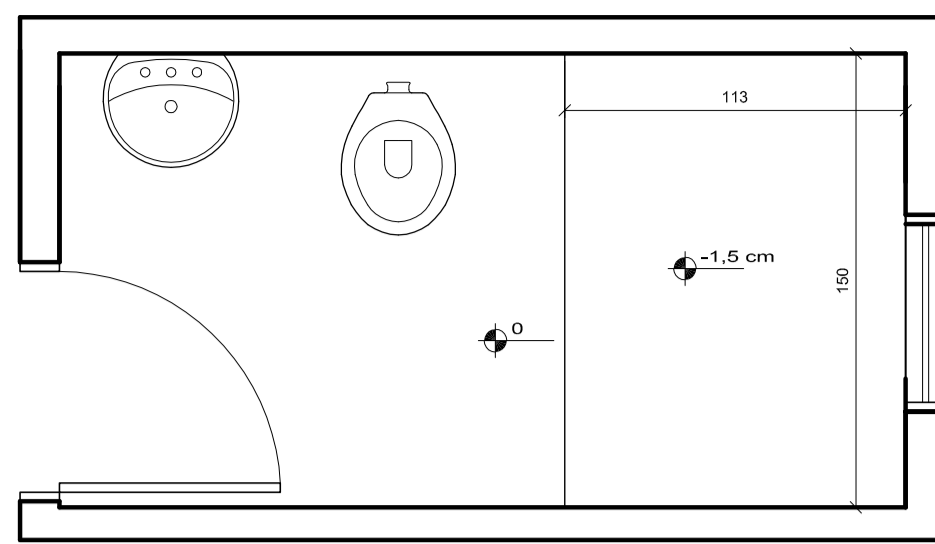

Planta Sanitário existente a adaptar
Escala 1/25

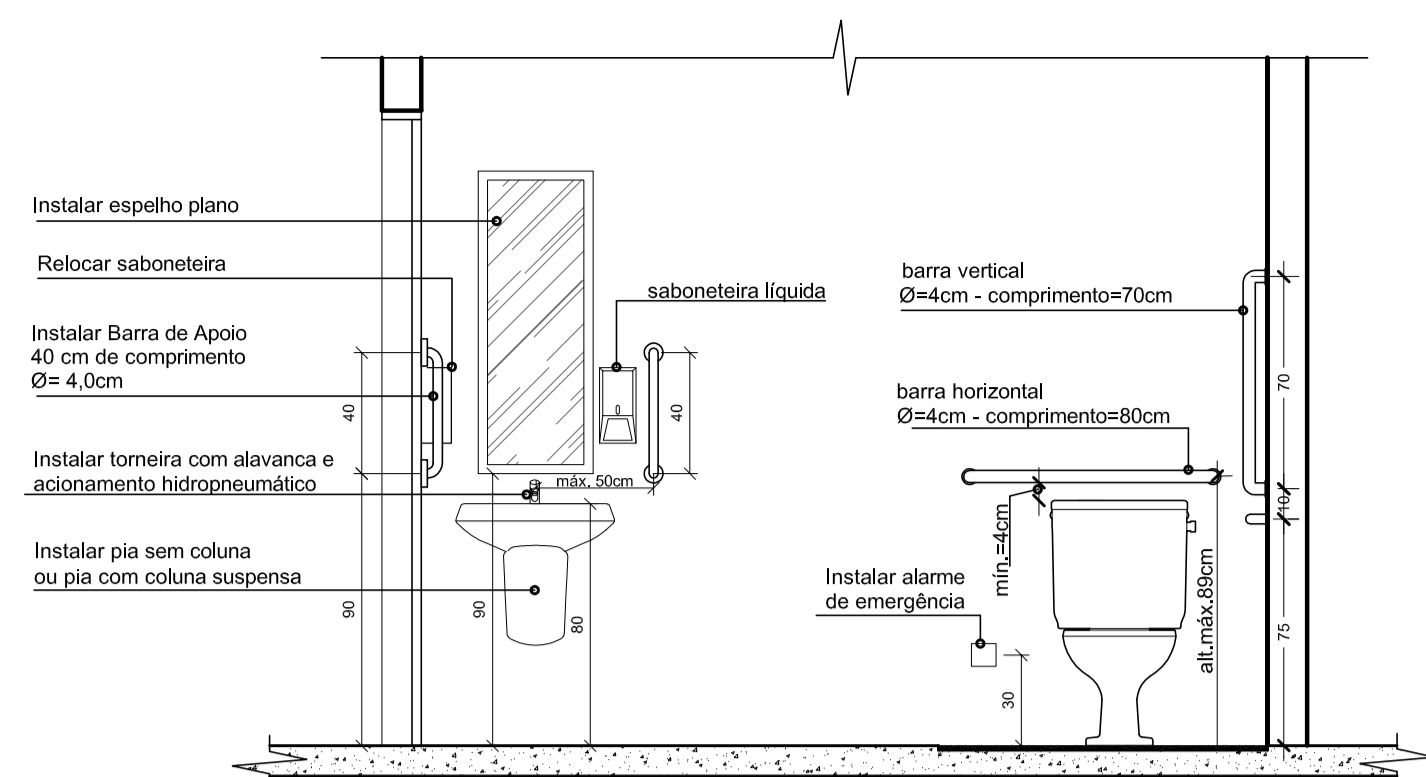

Vista A
Escala 1/25

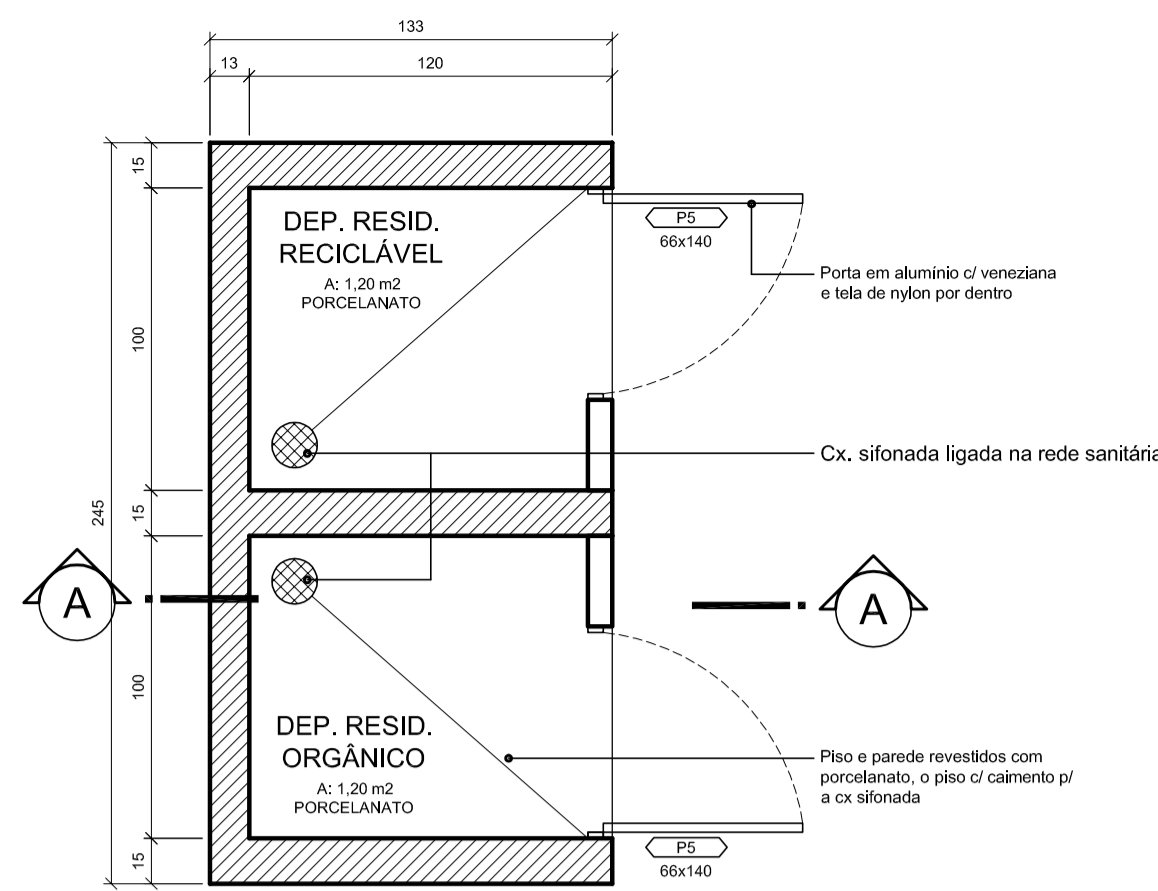

Planta Baixa - Dep. resíduos
Escala 1/25

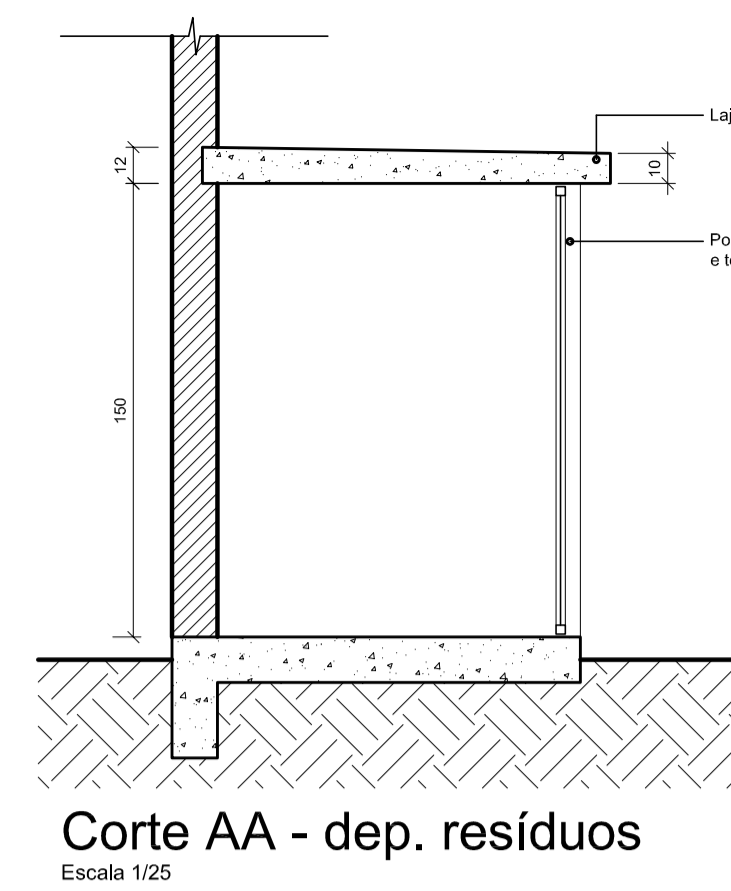

Corte AA - dep. resíduos
Escala 1/25

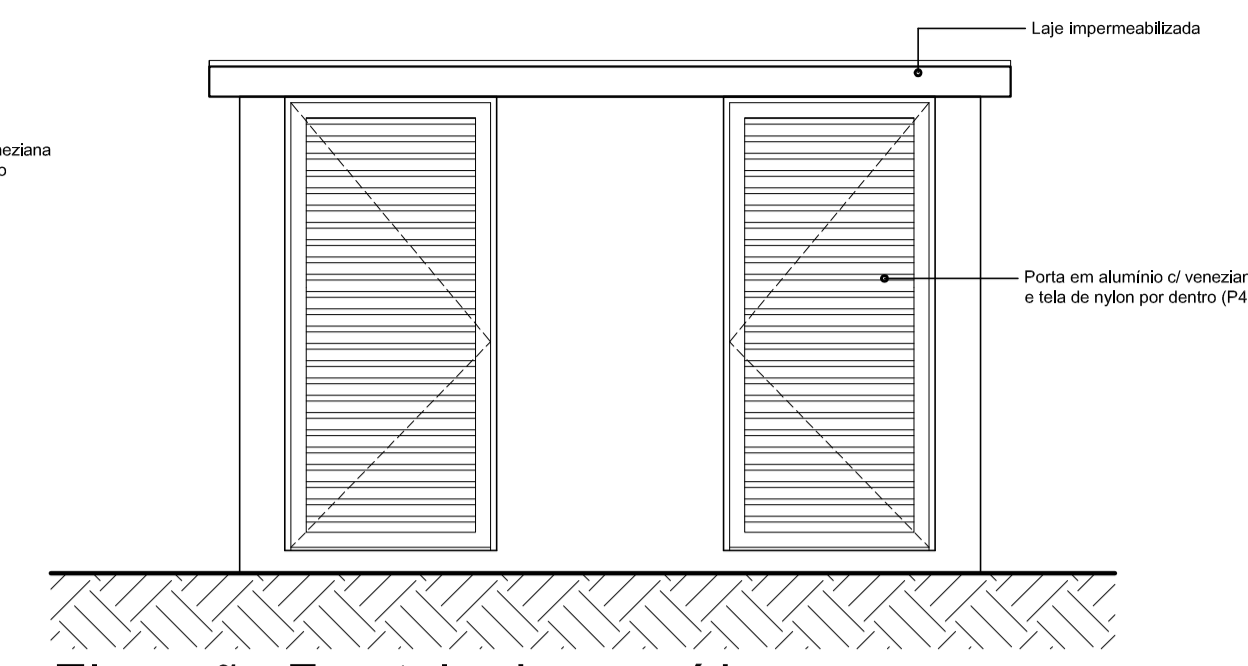

Elevação Frontal - dep. resíduos
Escala 1/25

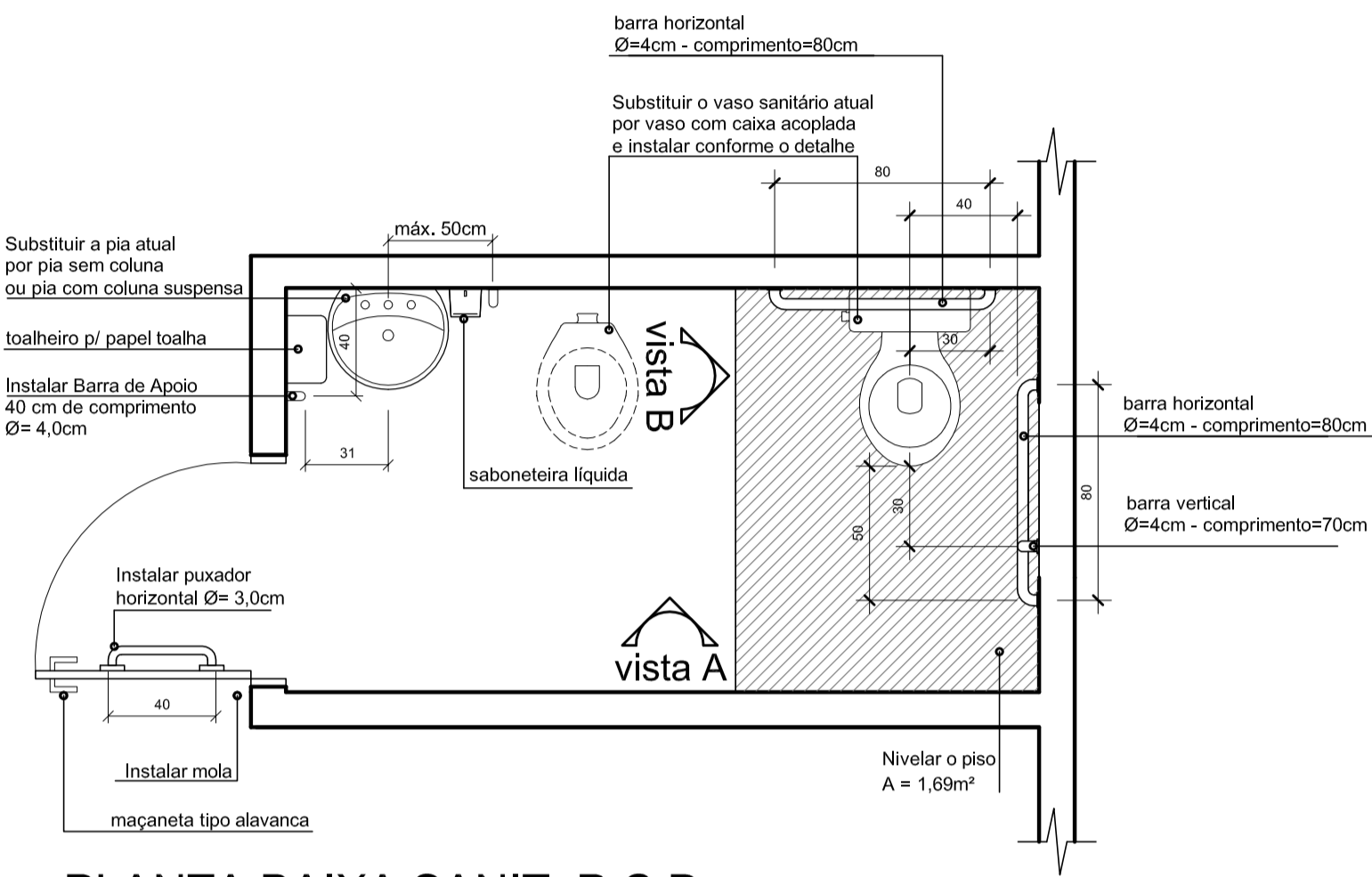

PLANTA BAIXA SANIT. P.C.D.
Escala 1/25

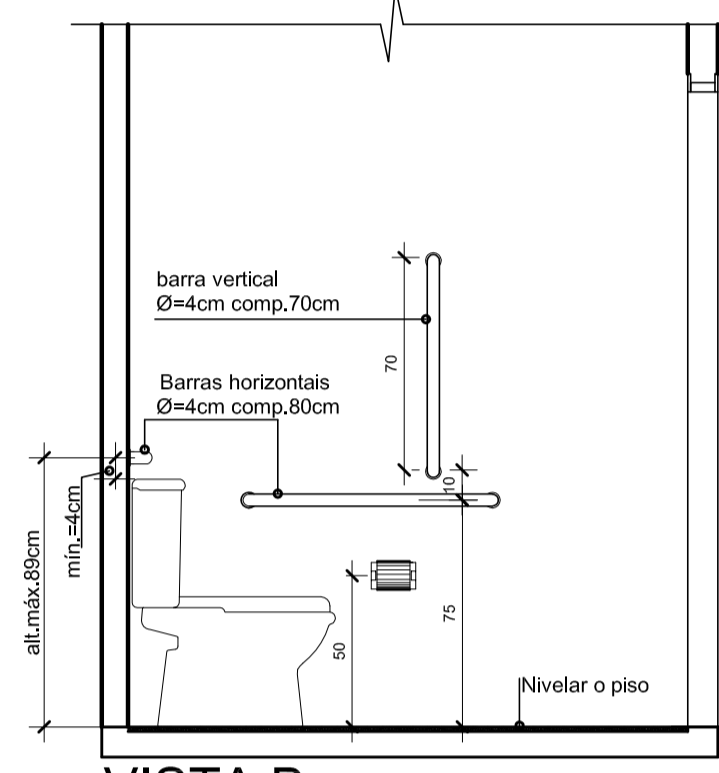

VISTA B
Escala 1/25

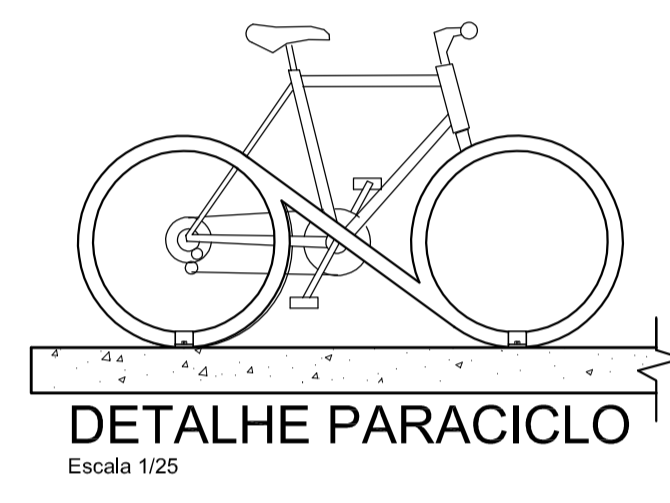

DETALHE PARACICLO
Escala 1/25

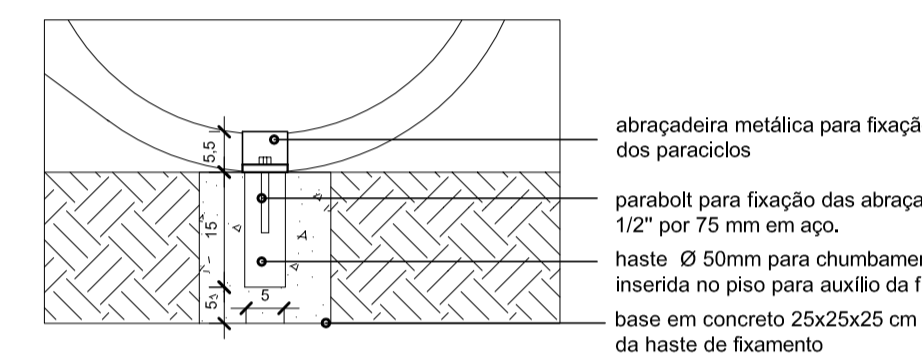

DETALHE 1 FIXAÇÃO DOS PARACICLOS
Escala 1/10

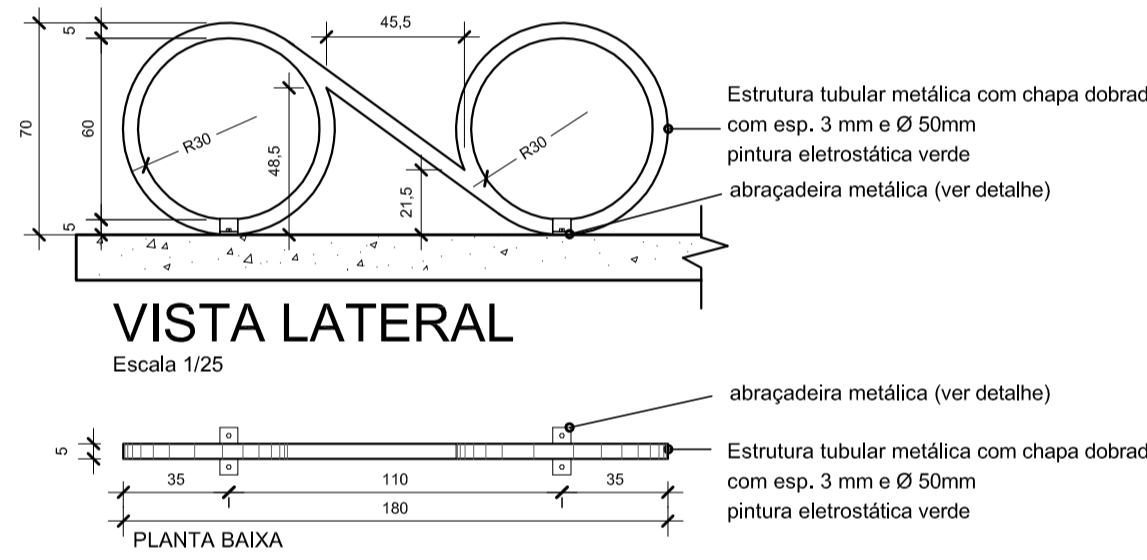

VISTA LATERAL
Escala 1/25

VISTA SUPERIOR
Escala 1/25

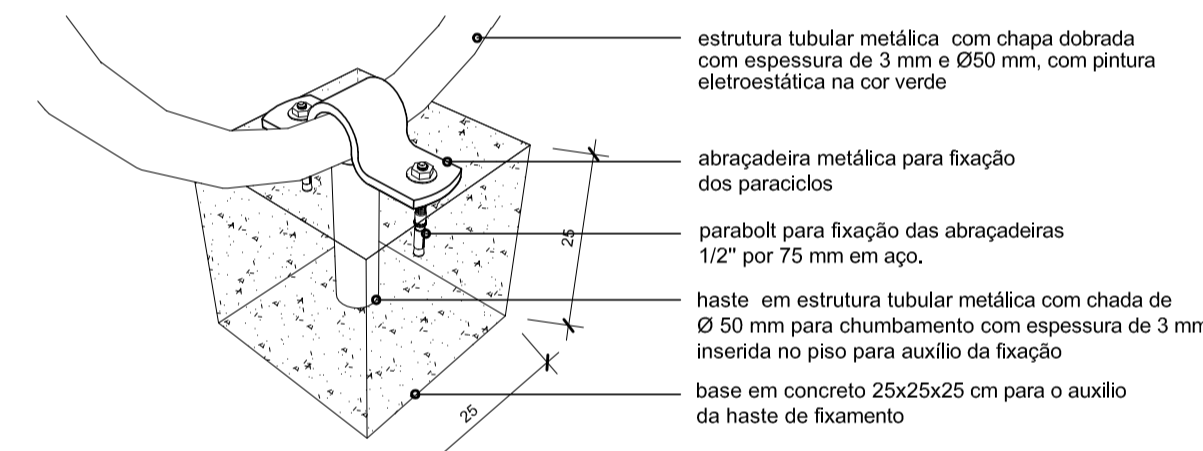

DETALHE 2 FIXAÇÃO DOS PARACICLOS
Escala 1/10

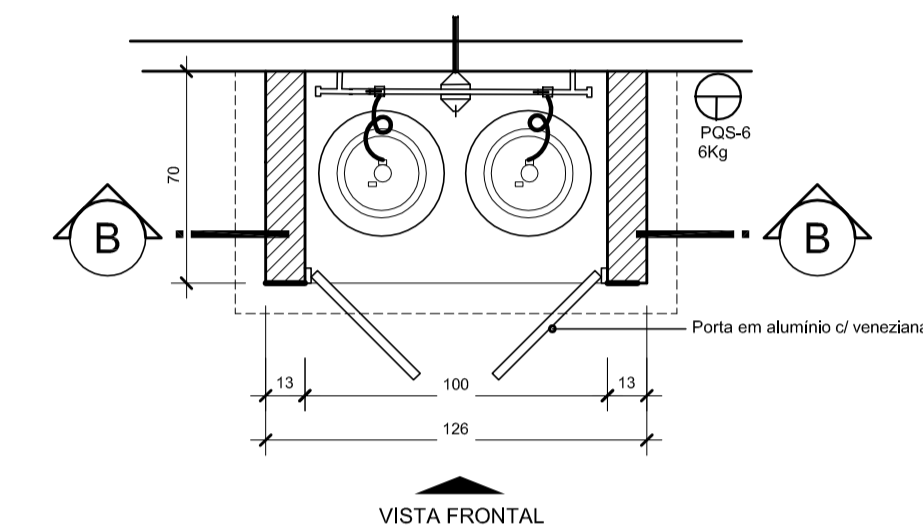

PLANTA BAIXA - central de gás
Escala 1/25

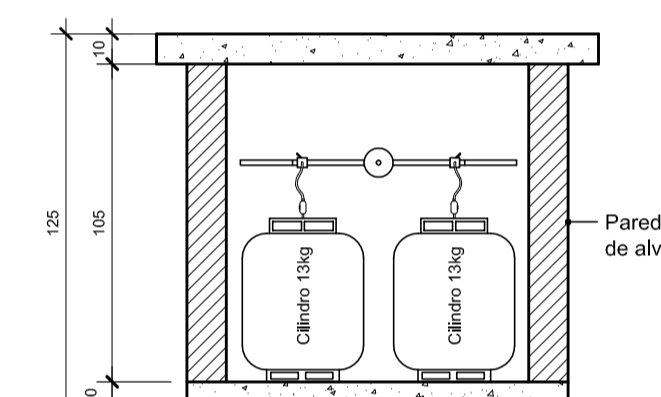

CORTE BB - central de gás
Escala 1/25

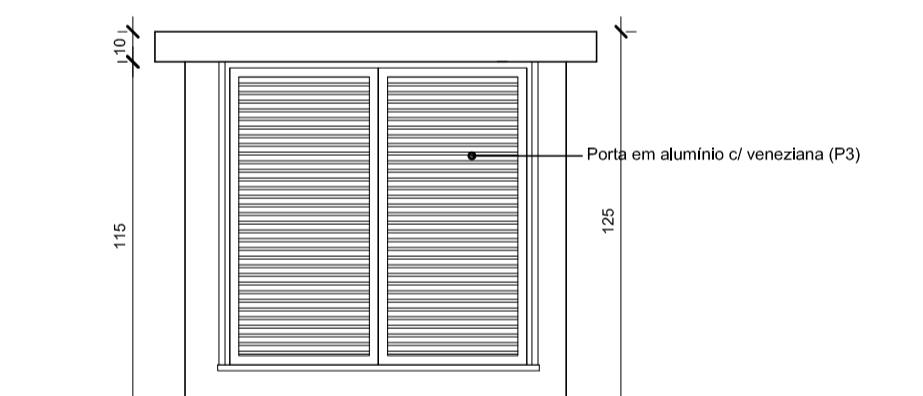

VISTA FRONTAL - central de gás
Escala 1/25

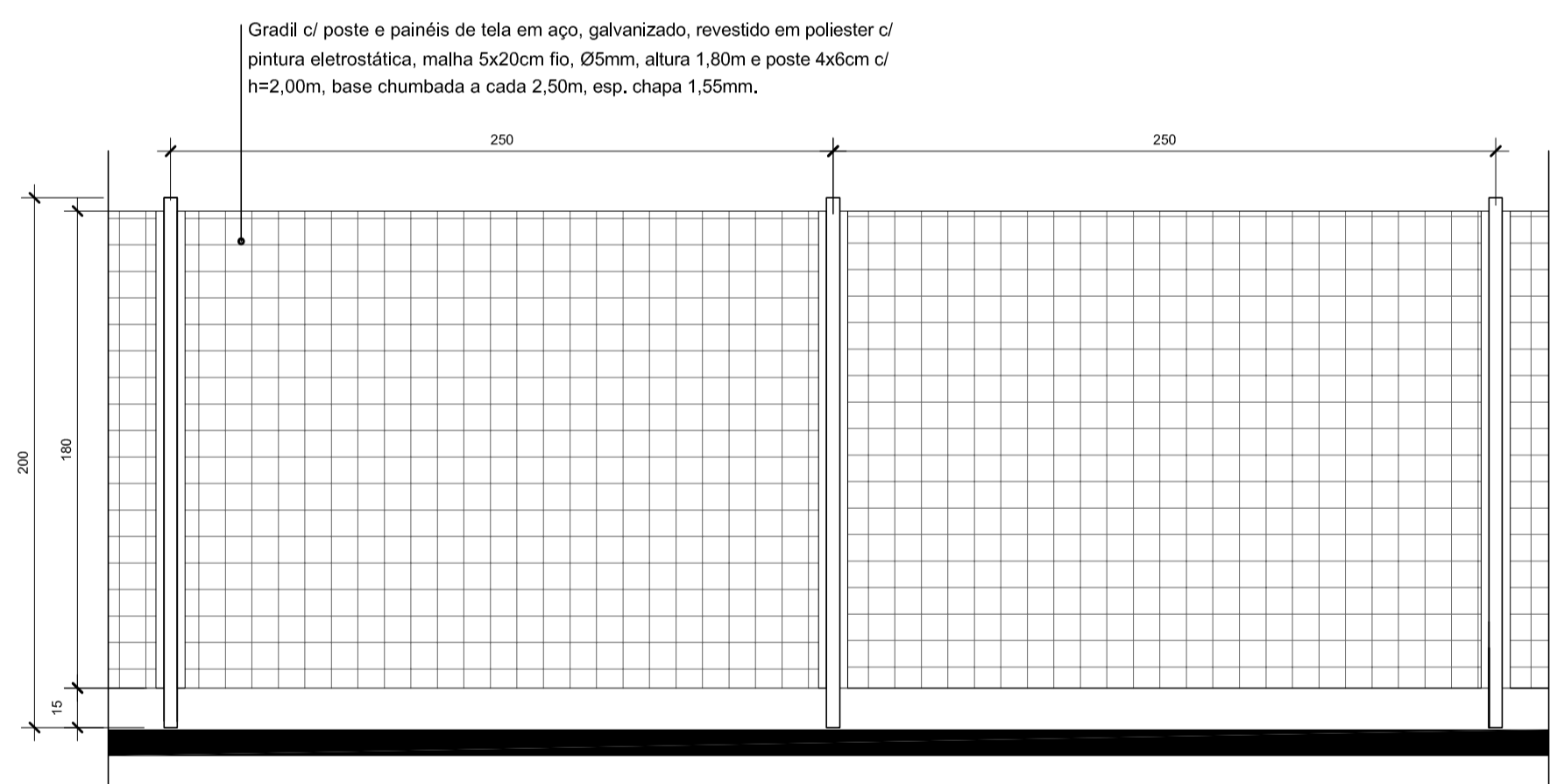

DETALHE GRADIL - fechamento nos fundos da edificação
Escala 1/25

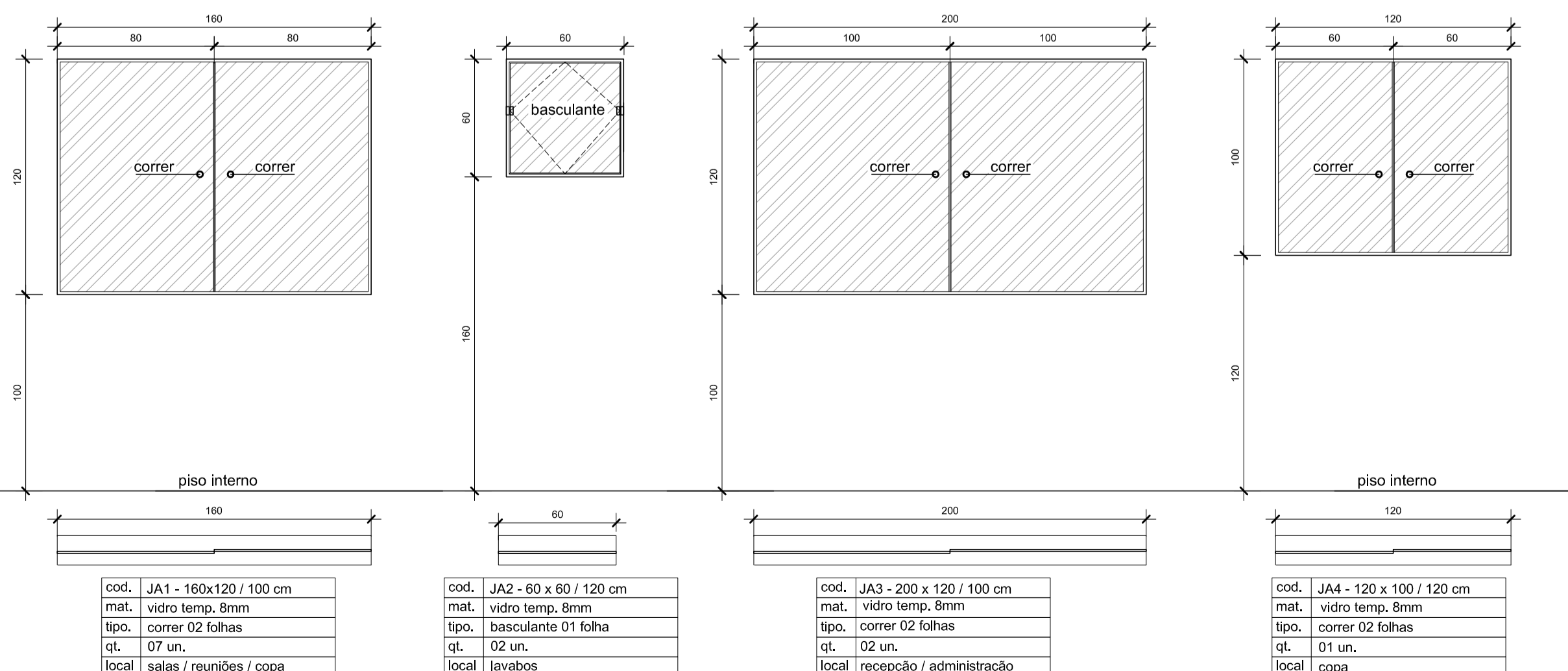

cod. JA1 - 160x120 / 100 cm
mat. vidro temp. 8mm
tipo. correr 02 folhas
qt. 07 un.
local salas / reuniões / copa

cod. JA2 - 60 x 60 / 120 cm
mat. vidro temp. 8mm
tipo. basculante 01 folha
qt. 02 un.
local lavabos

cod. JA3 - 200 x 100 / 100 cm
mat. vidro temp. 8mm
tipo. correr 02 folhas
qt. 02 un.
local recepção / administração

cod. JA4 - 120 x 100 / 120 cm
mat. vidro temp. 8mm
tipo. correr 02 folhas
qt. 01 un.
local copa

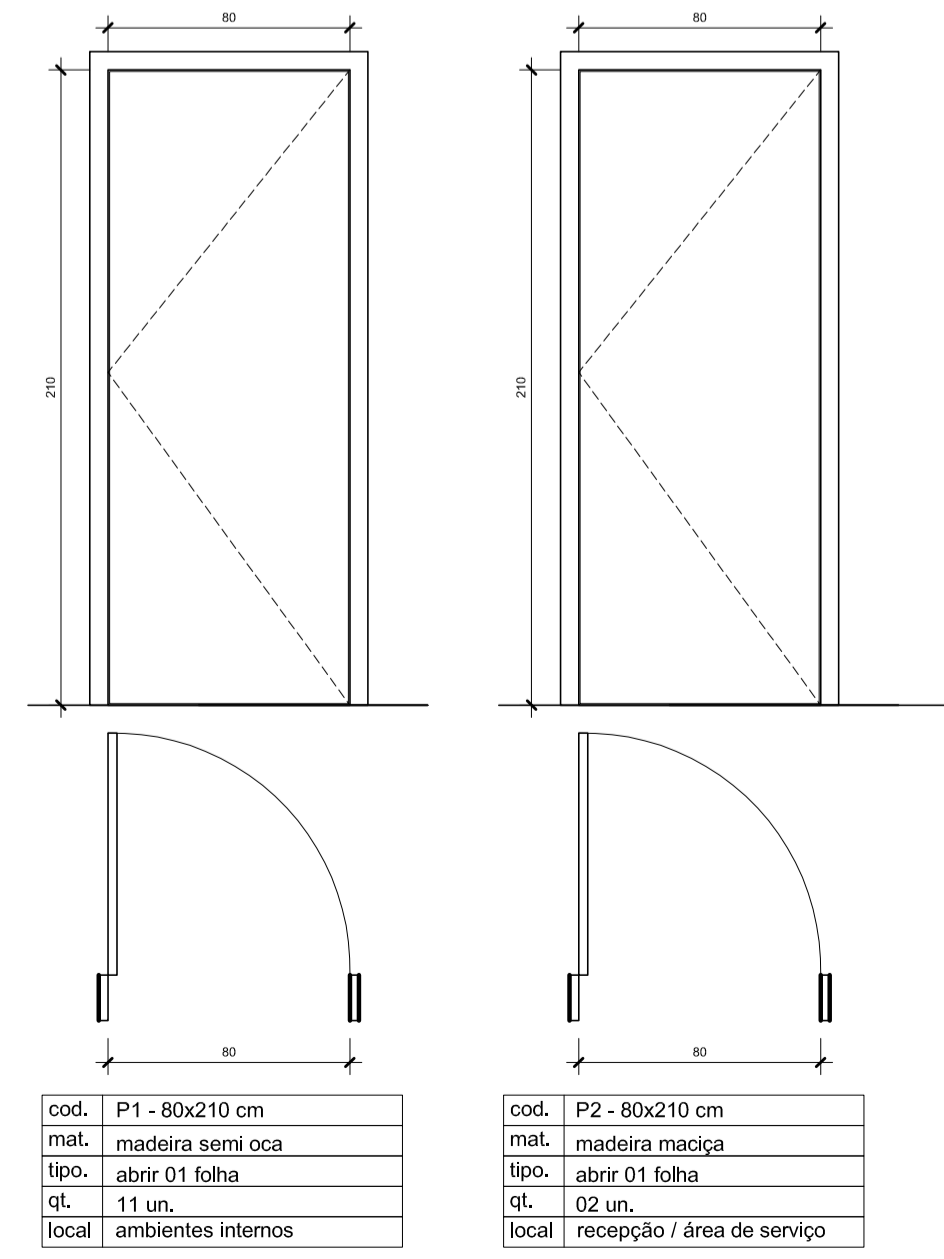

cod. P1 - 80x210 cm
mat. madeira semi oca
tipo. abrir 01 folha
qt. 11 un.
local ambientes internos

cod. P2 - 80x210 cm
mat. madeira maciça
tipo. abrir 01 folha
qt. 02 un.
local recepção / área de serviço

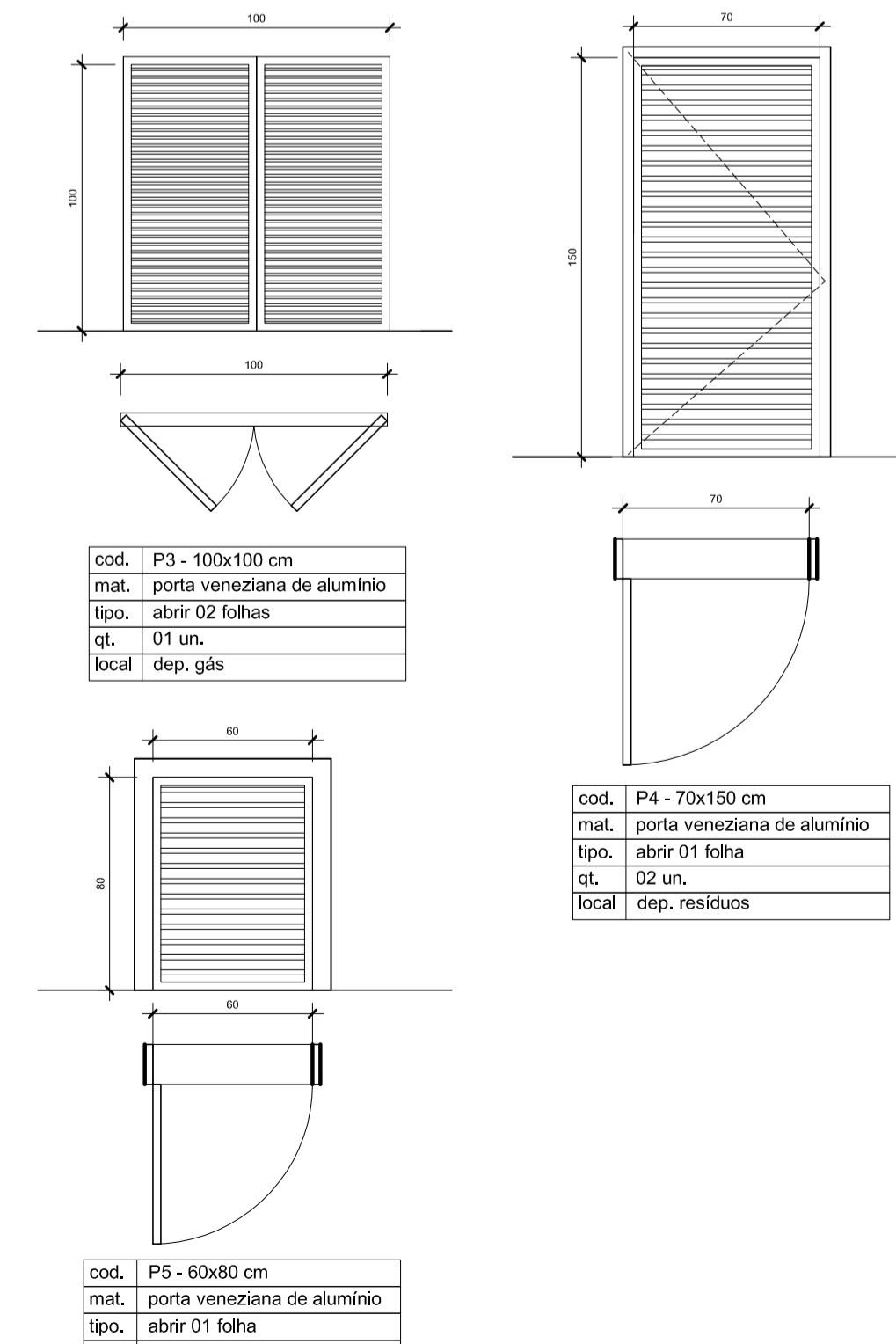

cod. P3 - 100x100 cm
mat. porta veneziana de alumínio
tipo. abrir 02 folhas
qt. 01 un.
local dep. gás

cod. P4 - 70x150 cm
mat. porta veneziana de alumínio
tipo. abrir 01 folha
qt. 02 un.
local dep. resíduos

cod. P5 - 60x80 cm
mat. porta veneziana de alumínio
tipo. abrir 01 folha
qt. 01 un.
local acesso reserv. superior

| | | | |
|---|--|--|--|
| P.M.J. | | ASSINATURAS | |
| | | JULIANO MARTINS:004 29703937 Assinado de forma digital por JULIANO MARTINS:00429703937 Dados: 2022.09.22 12:16:00 -03'00' AUTOR DO PROJETO Arq. Juliano Martins - CAU/SC A35181-4 | |
| PROPRIETÁRIO: PREFEITURA MUNICIPAL DE JOINVILLE | | RESP. TÉCNICO | |
| SECRETARIA DE INFRAESTRUTURA URBANA UNIDADE DE BANCO DE PROJETOS | | | |
| Projeto: PROJETO ARQUITETÔNICO - Casa Programa Famílias Acolhedoras End. Rua Virginia Ferreira Gomes, 277 - Floresta - Joinville - SC | | | |
| Conteúdo: DETALHES - paraciclos - depósito de resíduos | | - depósito de gás - paraciclos - gradil | |
| Autor(es): Arq. Juliano Martins - CAU/SC A35181-4 | | Ass.: JULIANO MARTINS:00429703937 Ass.: | |
| Co-Autor(es): | | Requerente: PREFEITURA MUNICIPAL DE JOINVILLE | |
| Ordenador da despesa: | | Escala: indicada Desenhista CAD: Juliano Martins | |
| | | Código: UBP/BcfamacAva.dwg | |
| | | Data: Setembro / 2022 Número Prancha: 04/04 | |