

LEGENDA

	RECOMPOSIÇÃO ASFÁLTICA (PISTA)		REBAIXO P/ CICLOFAIXA
	ESTRUTURAÇÃO DO CORREDOR DE ÔNIBUS		REBAIXO 01
	ESTRUTURAÇÃO ÁREA TRANSIÇÃO (CORREDOR)		REBAIXO 02
	REQUALIFICAÇÃO ASFÁLTICA (RUAS LATERAIS)		REBAIXO (03 e 04)
	REQUALIFICAÇÃO RUAS LATERAIS SEM PAVIMENTAÇÃO		
	REQUALIFICAÇÃO RUAS LATERAIS COM ASFALTO SOBRE PARALELO/LAJOTA/PAVER		
	REQUALIFICAÇÃO ÁREA EM PARALELEPIPEDO		
	EXECUÇÃO DE AVANÇO DE PISTA		
	EXECUÇÃO CONCRETO P/ CORREDOR DE ÔNIBUS		
	EXECUÇÃO CONCRETO P/ PASSEIO		
	AMPLIAÇÃO CONCRETO P/ PASSEIO		

REESTRUTURAÇÃO E REQUALIFICAÇÃO DO SISTEMA INTEGRADO DE TRANSPORTE DE JOINVILLE/SC – EIXO LESTE			
PREFEITURA DE JOINVILLE			
SECRETARIA DE INFRAESTRUTURA URBANA - SEINFRA			
UNIDADE DE PAVIMENTAÇÃO			
AUTOR DO PROJETO:		ASSINATURA DO PROPRIETÁRIO:	
Engº Civil: Juliano de Sant'Anna OREA 49.431-5		PREFEITURA DE JOINVILLE	
PROJETO PAVIMENTAÇÃO		Nome do Obra / Endereço:	
Requerente: PREFEITURA DE JOINVILLE		PAC2 - MOBILIDADE MÉDIAS CIDADES	
Proprietário: PREFEITURA DE JOINVILLE		RUA PREFEITO HELMUT FALLGATTER	
Desenho: GERMANO PERSIKE		Arquiteto: IL_PREFEITO HELMUT FALLGATTER	
Modificação:		Data: JULHO/2019	
Escala: 1:500		Núm. Franca: 01/11	

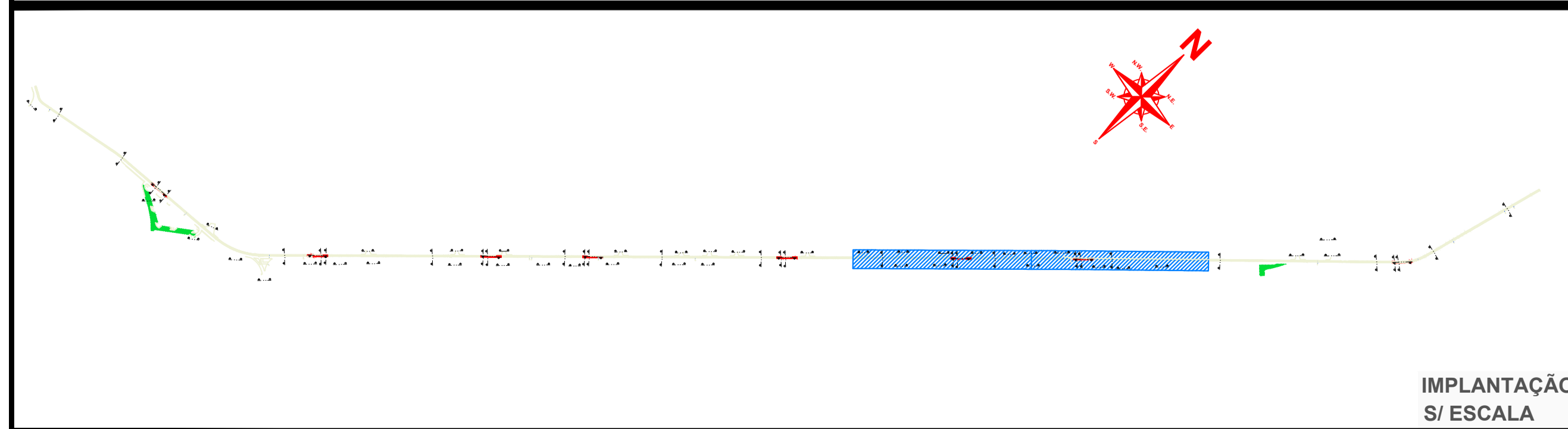
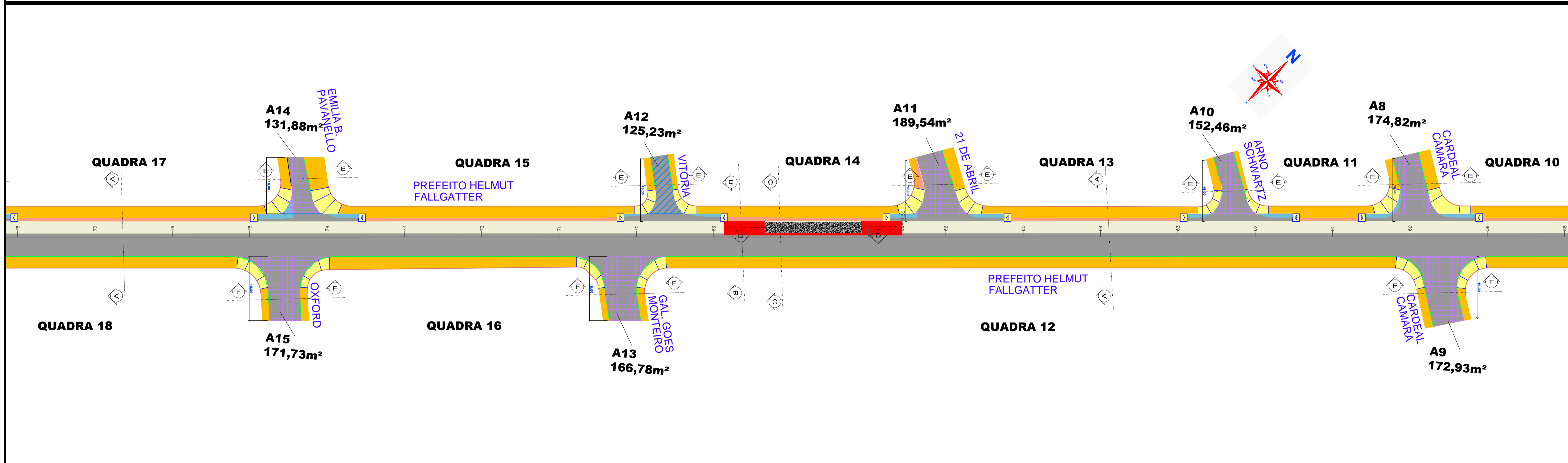
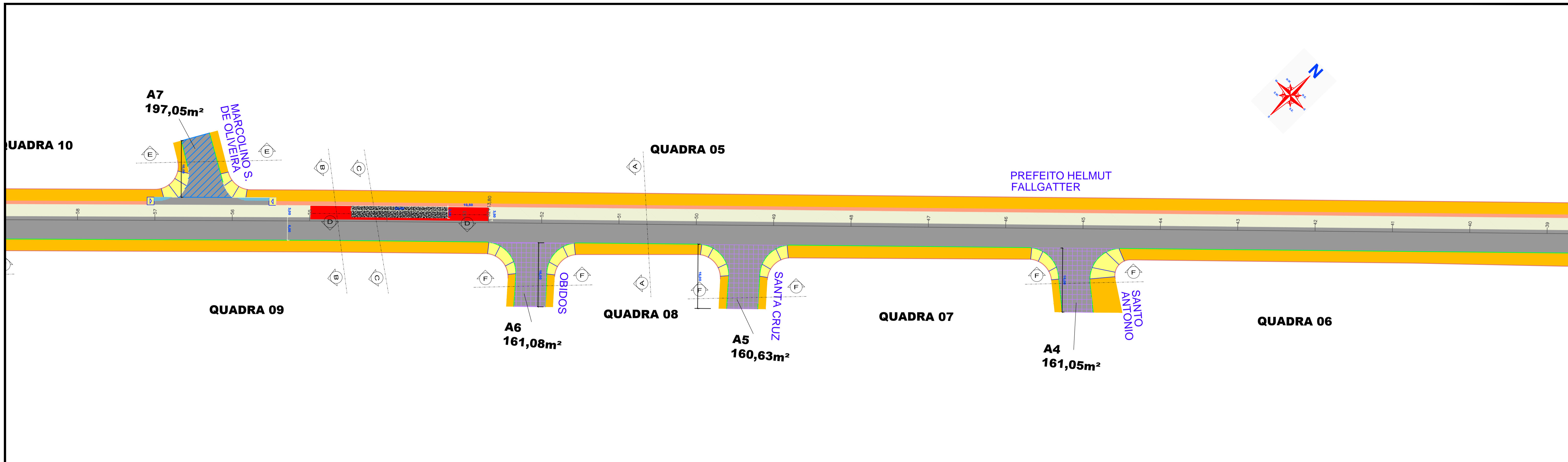

LEGENDA

	RECOMPOSIÇÃO ASFÁLTICA (PISTA)		REBAIXO P/ CICLOFAIXA
	ESTRUTURAÇÃO DO CORREDOR DE ÔNIBUS		REBAIXO 01
	ESTRUTURAÇÃO ÁREA TRANSIÇÃO (CORREDOR)		REBAIXO 02
	REQUALIFICAÇÃO ASFÁLTICA (RUAS LATERAIS)		REBAIXO (03 e 04)
	REQUALIFICAÇÃO RUAS LATERAIS SEM PAVIMENTAÇÃO		
	REQUALIFICAÇÃO RUAS LATERAIS COM ASFALTO SOBRE PARALELO/LAJOTA/PAVER		
	REQUALIFICAÇÃO ÁREA EM PARALELEPÍPEDO		
	EXECUÇÃO DE AVANÇO DE PISTA		
	EXECUÇÃO CONCRETO P/ CORREDOR DE ÔNIBUS		
	EXECUÇÃO CONCRETO P/ PASSEIO		
	AMPLIAÇÃO CONCRETO P/ PASSEIO		

	MEIO-FIO PROJETADO_01
	MEIO-FIO PROJETADO_02
	MEIO-FIO SUBSTITUIR
	MEIO-FIO RETIRAR
	MEIO-FIO EXISTENTE

REESTRUTURAÇÃO E REQUALIFICAÇÃO DO SISTEMA INTEGRADO DE TRANSPORTE DE JOINVILLE/SC - EIXO LESTE			
PREFEITURA DE JOINVILLE			
SECRETARIA DE INFRAESTRUTURA URBANA - SEINFRA UNIDADE DE PAVIMENTAÇÃO			
AUTOR DO PROJETO: Eng.º CIV. Juliano de Sant'Anna OREA 49.431-5		ASSINATURA DO PROPRIETÁRIO: PREFEITURA DE JOINVILLE	
PROJETO PAVIMENTAÇÃO	Nome da Obra / Endereço: FAZC - MOBILIDADE MÉDIAS CIDADES RUA PREFEITO HELMUT FALLGATTER		
Requerente: PREFEITURA DE JOINVILLE	Conteúdo: PROJETO DE PAVIMENTAÇÃO		
Proprietário: PREFEITURA DE JOINVILLE	Arq.CAD: TL_PREFEITO HELMUT FALLGATTER	Modificação:	Núm. Prancha: 02/11
Desenho: GERMANO PERSKE	Arq.CAD: TL_PREFEITO HELMUT FALLGATTER	Modificação:	Escala: 1:500
			Data: 14/10/2019

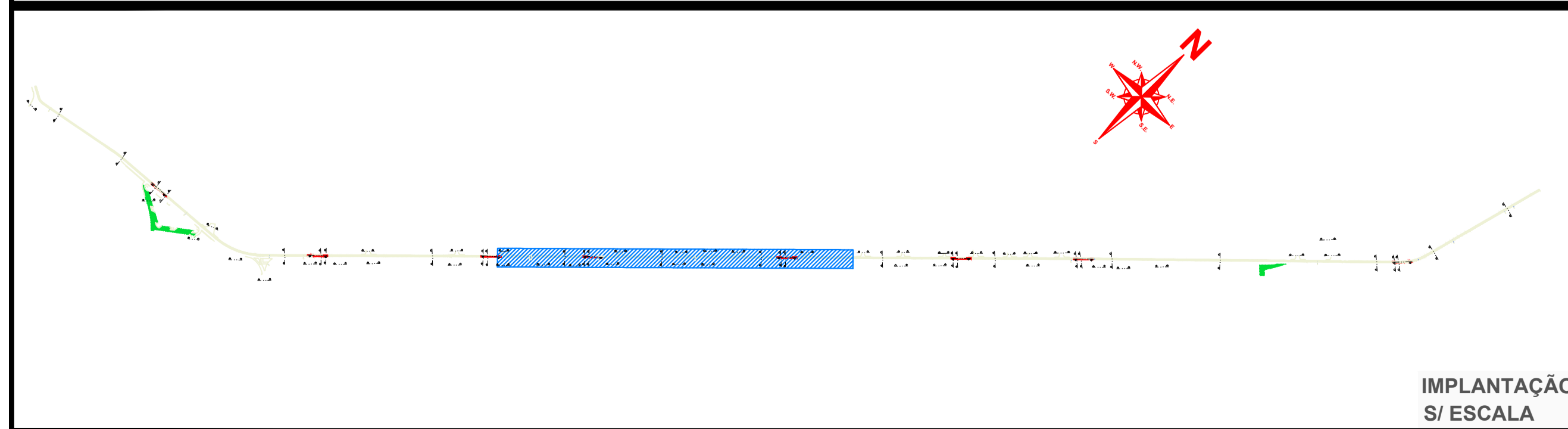
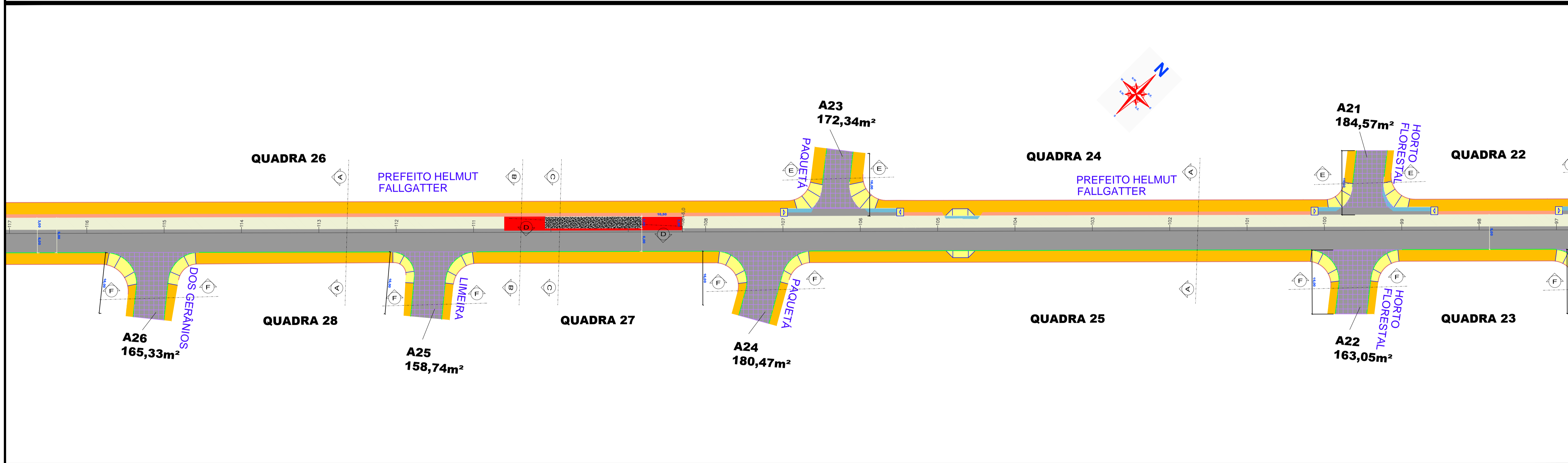
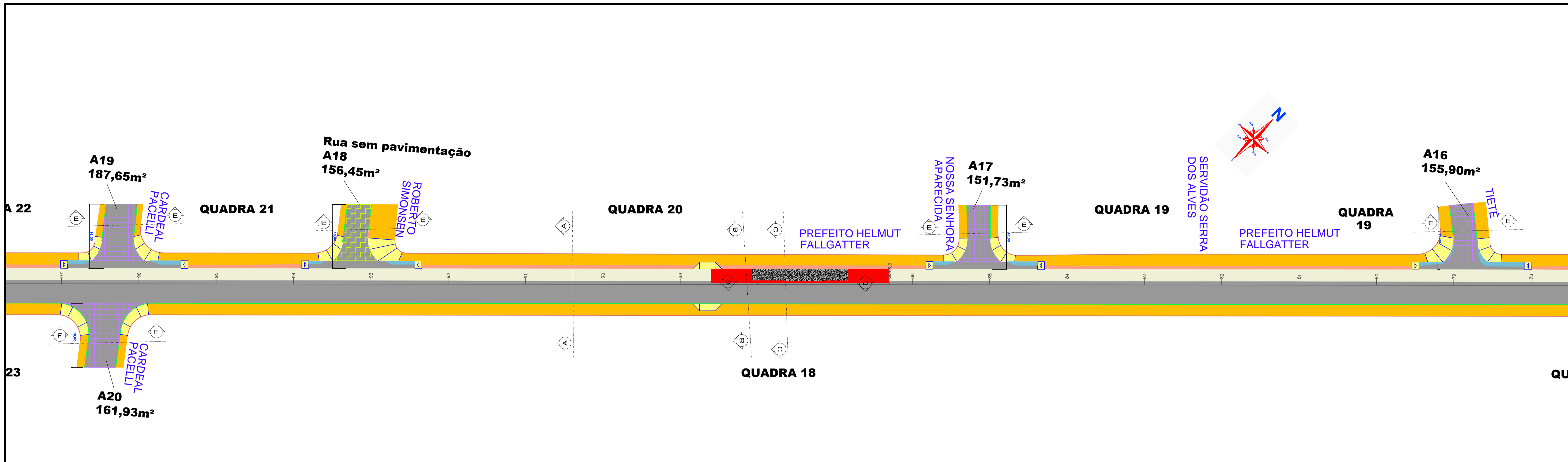

LEGENDA

	RECOMPOSIÇÃO ASFÁLTICA (PISTA)		REBAIXO P/ CICLOFAIXA
	ESTRUTURAÇÃO DO CORREDOR DE ÔNIBUS		REBAIXO 01
	ESTRUTURAÇÃO ÁREA TRANSIÇÃO (CORREDOR)		REBAIXO 02
	REQUALIFICAÇÃO ASFÁLTICA (RUAS LATERAIS)		REBAIXO (03 e 04)
	REQUALIFICAÇÃO RUAS LATERAIS SEM PAVIMENTAÇÃO		
	REQUALIFICAÇÃO RUAS LATERAIS COM ASFALTO SOBRE PARALELO/LAJOTA/PAVER		
	REQUALIFICAÇÃO ÁREA EM PARALELEPÍEDO		
	EXECUÇÃO DE AVANÇO DE PISTA		
	EXECUÇÃO CONCRETO P/ CORREDOR DE ÔNIBUS		
	EXECUÇÃO CONCRETO P/ PASSEIO		
	AMPLIAÇÃO CONCRETO P/ PASSEIO		

MEIO-FIO PROJETADO_01
MEIO-FIO PROJETADO_02
MEIO-FIO SUBSTITUIR
MEIO-FIO RETIRAR
MEIO-FIO EXISTENTE

REESTRUTURAÇÃO E REQUALIFICAÇÃO DO SISTEMA INTEGRADO DE TRANSPORTE DE JOINVILLE/SC – EIXO LESTE	
PREFEITURA DE JOINVILLE	
SECRETARIA DE INFRAESTRUTURA URBANA - SEINFRA UNIDADE DE PAVIMENTAÇÃO	
AUTOR DO PROJETO:	ASSINATURA DO PROPRIETÁRIO:
Engº CIVIL: Juliano de Sant'Anna OREA 49.431-5	
PREFEITURA DE JOINVILLE	
PROJETO PAVIMENTAÇÃO	Nome da Obra / Endereço: RUA 2 - MOBILIDADE MÉDIAS CIDADES RUA PREFEITO HELMUT FALLGATTER
Requerente: PREFEITURA DE JOINVILLE	Conteúdo: PROJETO DE PAVIMENTAÇÃO
Proprietário: PREFEITURA DE JOINVILLE	
Arq.CAD: GERMÃO PERSKE	Modificação: Arq.CAD: TI, PREFEITO HELMUT FALLGATTER
Data: JULHO/2019	Escala: 1:500

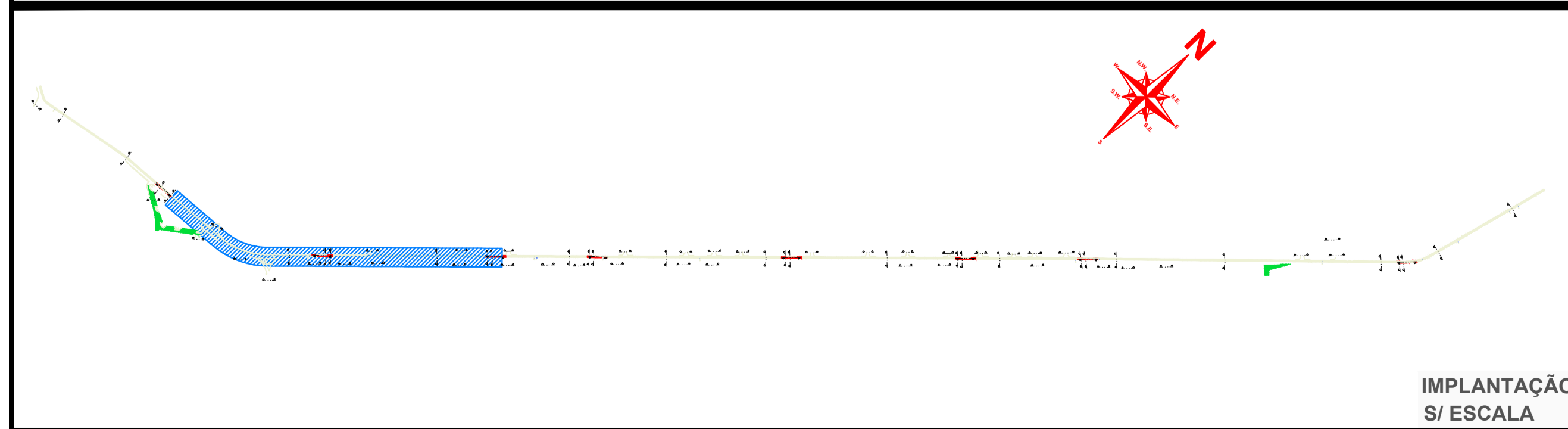
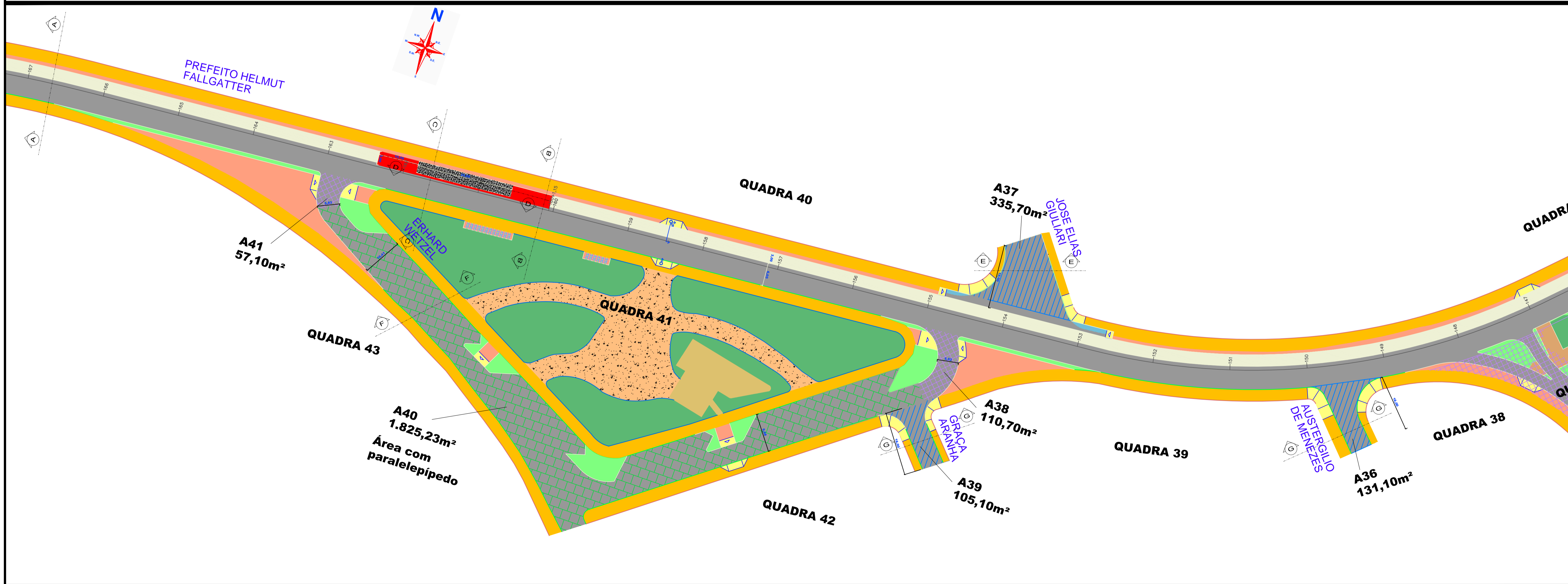
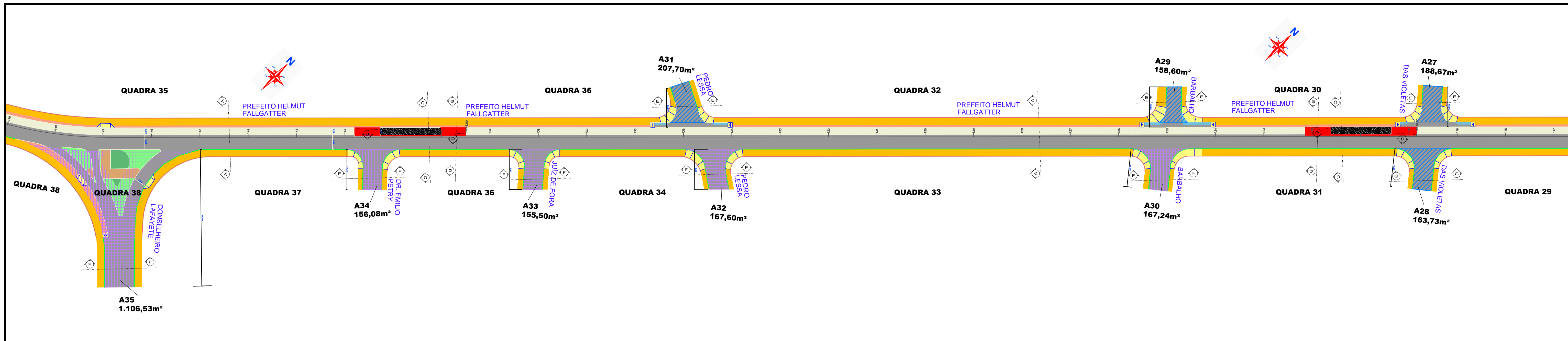

LEGENDA

	RECOMPOSIÇÃO ASFÁLTICA (PISTA)		REBAIXO P/ CICLOFAIXA
	ESTRUTURAÇÃO DO CORREDOR DE ÔNIBUS		REBAIXO 01
	ESTRUTURAÇÃO ÁREA TRANSIÇÃO (CORREDOR)		REBAIXO 02
	REQUALIFICAÇÃO ASFÁLTICA (RUAS LATERAIS)		REBAIXO (03 e 04)
	REQUALIFICAÇÃO RUAS LATERAIS SEM PAVIMENTAÇÃO		
	REQUALIFICAÇÃO RUAS LATERAIS COM ASFALTO SOBRE PARALELO/LAJOTA/PAVER		
	REQUALIFICAÇÃO ÁREA EM PARALELEPÍPEDO		
	EXECUÇÃO DE AVANÇO DE PISTA		
	EXECUÇÃO CONCRETO P/ CORREDOR DE ÔNIBUS		
	EXECUÇÃO CONCRETO P/ PASSEIO		
	AMPLIAÇÃO CONCRETO P/ PASSEIO		

MEIO-FIO PROJETADO_01
MEIO-FIO PROJETADO_02
MEIO-FIO SUBSTITUIR
MEIO-FIO RETIRAR
MEIO-FIO EXISTENTE

REESTRUTURAÇÃO E REQUALIFICAÇÃO DO SISTEMA INTEGRADO DE TRANSPORTE DE JOINVILLE/SC - EIXO LESTE	
PREFEITURA DE JOINVILLE	
SECRETARIA DE INFRAESTRUTURA URBANA - SEINFRA UNIDADE DE PAVIMENTAÇÃO	
AUTOR DO PROJETO:	ASSINATURA DO PROPRIETÁRIO:
Eng.º CIV: Juliano de Sant'Anna CREA 49.431-5	
PREFEITURA DE JOINVILLE	
PROJETO PAVIMENTAÇÃO	Nome da Obra / Endereço: PAC2 - MOBILIDADE MÉDIAS CIDADES RUA PREFEITO HELMUT FALLGATTER
Requerente: PREFEITURA DE JOINVILLE	Conteúdo: PROJETO DE PAVIMENTAÇÃO
Proprietário: PREFEITURA DE JOINVILLE	
Desenho: GERMANO PERSKE	Arq.CAD: TL_PREFEITO HELMUT FALLGATTER
Modificação:	Data: JULHO/2019
	Escala: 1:500

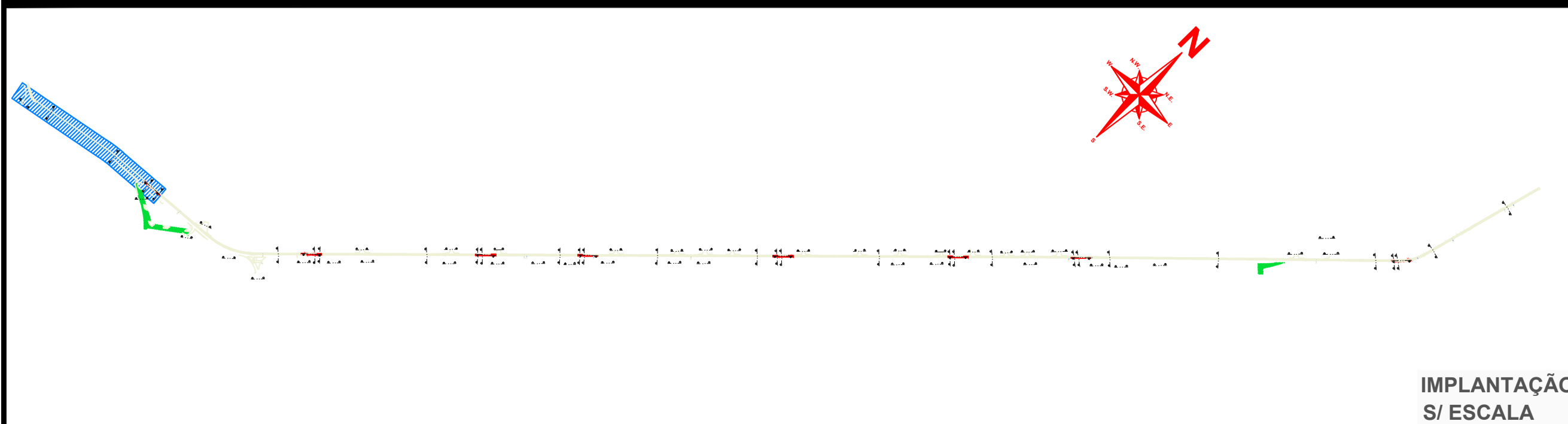

LEGENDA

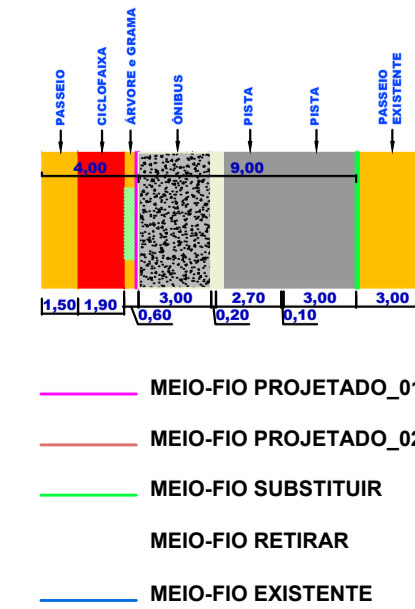

- RECOMPOSIÇÃO ASFÁLTICA (PISTA)
- ESTRUTURAÇÃO DO CORREDOR DE ÔNIBUS
- ESTRUTURAÇÃO ÁREA TRANSIÇÃO (CORREDOR)
- REQUALIFICAÇÃO ASFÁLTICA (RUAS LATERAIS)
- REQUALIFICAÇÃO RUAS LATERAIS SEM PAVIMENTAÇÃO
- REQUALIFICAÇÃO RUAS LATERAIS COM ASFALTO SOBRE PARALELOLAJÓT/PAVER
- REQUALIFICAÇÃO ÁREA EM PARALELEPÍPEDO
- EXECUÇÃO DE AVANÇO DE PISTA
- EXECUÇÃO CONCRETO P/ CORREDOR DE ÔNIBUS
- EXECUÇÃO CONCRETO P/ PASSEIO
- AMPLIAÇÃO CONCRETO P/ PASSEIO
- REBAIXO P/ CICLOFAIXA
- REBAIXO 01
- REBAIXO 02
- REBAIXO (03 e 04)

- MEIO-FIO PROJETADO_01
- MEIO-FIO PROJETADO_02
- MEIO-FIO SUBSTITUIR
- MEIO-FIO RETIRAR
- MEIO-FIO EXISTENTE

IMPLANTAÇÃO
S/ ESCALA

REESTRUTURAÇÃO E REQUALIFICAÇÃO DO SISTEMA INTEGRADO DE TRANSPORTE DE JOINVILLE/SC - EIXO LESTE	
PREFEITURA DE JOINVILLE	
SECRETARIA DE INFRAESTRUTURA URBANA - SEINFRA UNIDADE DE PAVIMENTAÇÃO	
AUTOR DO PROJETO:	ASSINATURA DO PROPRIETÁRIO:
Eng. CIVIL: Juliano de Sant'Anna CREA 49.431-5	
PREFEITURA DE JOINVILLE	
PROJETO PAVIMENTAÇÃO	Nome da Obra / Endereço: PAC2 - MOBILIDADE MÉDIAS CIDADES RUA PREFEITO HELMUT FALLGATTER
Requerente: PREFEITURA DE JOINVILLE	Conteúdo: PROJETO DE PAVIMENTAÇÃO
Proprietário: PREFEITURA DE JOINVILLE	Núm. Prancha: 05/11
Desenho: GERMANO PERSKE	Arq.CAD: TL_PREFEITO HELMUT FALLGATTER
Modificação:	Data: JULHO/2019
Escala: 1:500	

CORTE AA

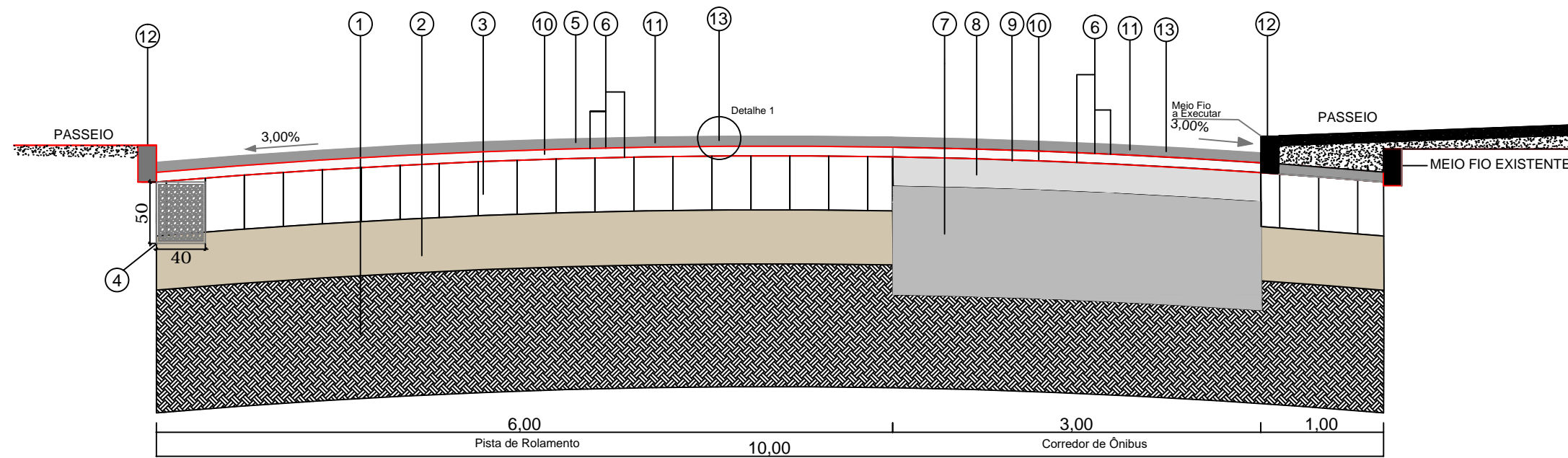

LEGENDA

- 1 - Subleito Existente
- 2 - Base Existente - Variável
- 3 - Paralelo Existente - Variável
- 4 - Dreno Superficial
- 5 - Fresagem de Asfalto Existente
- 6 - Pintura de Ligação
- 7 - Sub-base - 0,45 m
- 8 - Base - 0,15 m
- 9 - Imprimação
- 10 - CAUQ - Concreto Asfáltico Usinado a Quente faixa "B" = 0,06 m
- 11 - CAUQ - Concreto Asfáltico Usinado a Quente faixa "C" = 0,04 m
- 12 - Meio Fio Pré Moldado em Concreto a executar
- 13 - Manta Geotêxtil

CORTE BB

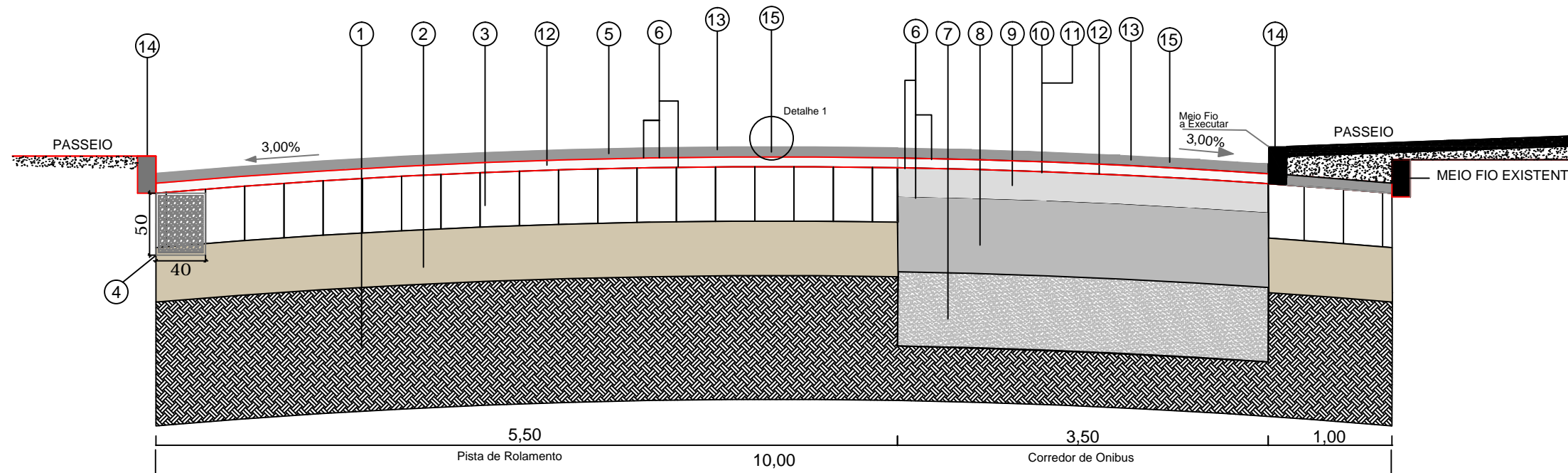

LEGENDA

- 1 - Subleito Existente
- 2 - Base Existente - Variável
- 3 - Paralelo Existente - Variável
- 4 - Dreno Superficial
- 5 - Fresagem de Asfalto Existente
- 6 - Pintura de Ligação
- 7 - Sub-base - 0,35 m
- 8 - BGTC - 0,15 A 0,25 m
- 9 - Base - 0,10 a 0,0 m
- 10 - Imprimação
- 11 - Pintura de Ligação
- 12 - CAUQ - Concreto Asfáltico Usinado a Quente faixa "B" = 0,06 m
- 13 - CAUQ - Concreto Asfáltico Usinado a Quente faixa "C" = 0,04 m
- 14 - Meio Fio Pré Moldado em Concreto a executar
- 15 - Manta Geotêxtil



SECRETARIA DE INFRAESTRUTURA URBANA UNIDADE DE PAVIMENTAÇÃO

PROJETO PAVIMENTAÇÃO		Nome da Obra / Endereço: PAC2 - MOBILIDADE MÉDIAS CIDADES RUA PREFEITO HELMUT FALLGATTER		
Resp. Técnico: Engº Civil: Juliano de Sant'Anna CREA: 49.431-5		Conteúdo: PROJETO PAVIMENTAÇÃO - CORTE AA e CORTE BB		Núm. Prancha: 06 / 11
Proprietário: PREFEITURA DE JOINVILLE		Desenho: ÚNICO	Arq. CAD: PROJETO PAVIMENTAÇÃO	Modificação: Data: JULHO/2019
				Escala: S/ESCALA

CORTE CC

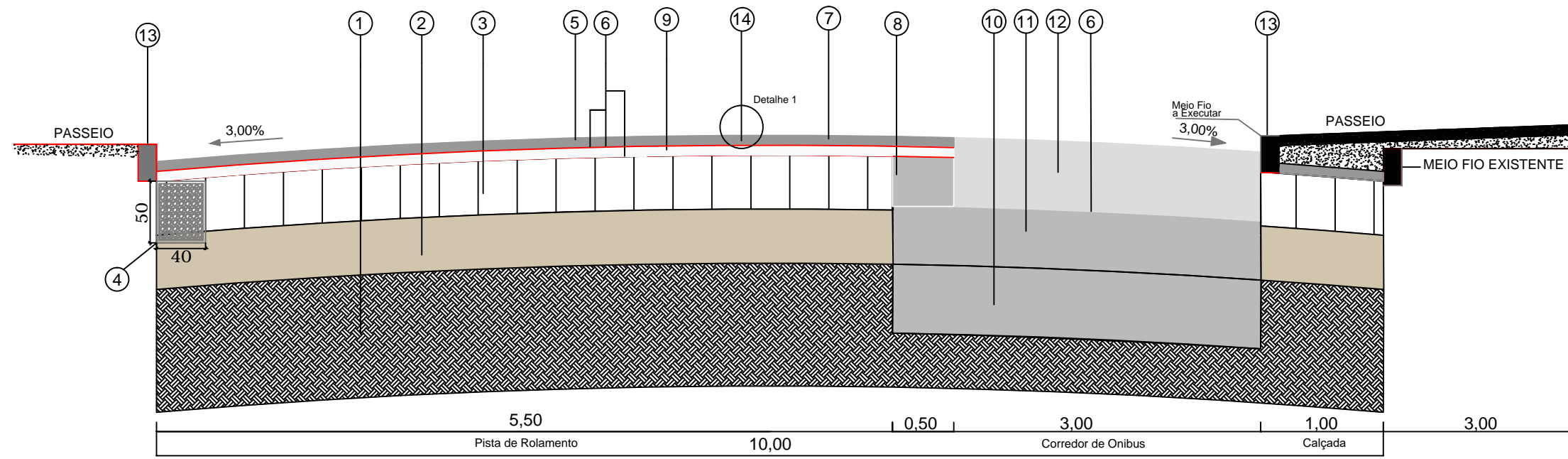

- LEGENDA**
- 1 - Subleito Existente
 - 2 - Base Existente - Variável
 - 3 - Paralelo Existente - Variável
 - 4 - Dreno Superficial
 - 5 - Fresagem de Asfalto Existente
 - 6 - Pintura de Ligação
 - 7 - CAUQ - Concreto Asfáltico Usinado a Quente faixa "C" = 0,04 m
 - 8 - BGTC - 0,10 m
 - 9 - CAUQ - Concreto Asfáltico Usinado a Quente faixa "B" = 0,06 m
 - 10 - Sub-base - 0,35 m
 - 11 - BGTC - 0,15 m
 - 12 - CCP - 0,20 m
 - 13 - Meio Fio Pré Moldado em Concreto a executar
 - 14 - Manta Geotêxtil

DETALHE 1

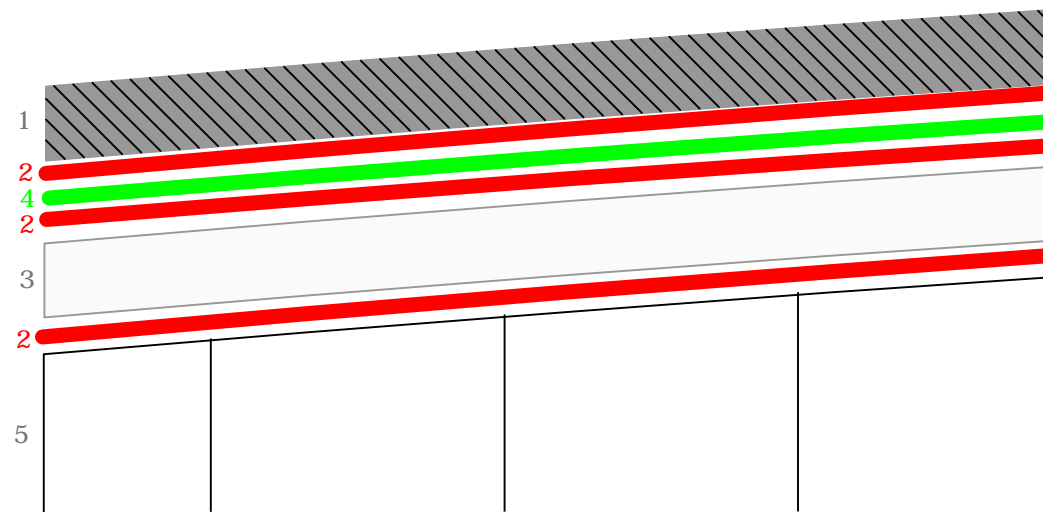

- 1 - CAUQ - Concreto Asfáltico Usinado a Quente faixa "C" - 0,04 m
- 2 - Pintura de Ligação
- 3 - CAUQ - Concreto Asfáltico Usinado a Quente faixa "B" - 0,06 m
- 4 - Manta Geotêxtil
- 5 - Base ou Paralelo

 <p>SECRETARIA DE INFRAESTRUTURA URBANA UNIDADE DE PAVIMENTAÇÃO</p>			
PROJETO PAVIMENTAÇÃO	Nome da Obra / Endereço: PAC2 - MOBILIDADE MÉDIAS CIDADES RUA PREFEITO HELMUT FALLGATTER		
Resp. Técnico: Engº Civil: Juliano de Sant'Anna CREA: 49.431-5	Conteúdo: PROJETO PAVIMENTAÇÃO - CORTE CC		Núm. Prancha: 07/11
Proprietário: PREFEITURA DE JOINVILLE	Desenho: ÚNICO	Arq. CAD: PROJETO PAVIMENTAÇÃO	Modificação: Data: JULHO/2019
		Escala: S/ESCALA	

CORTE DD

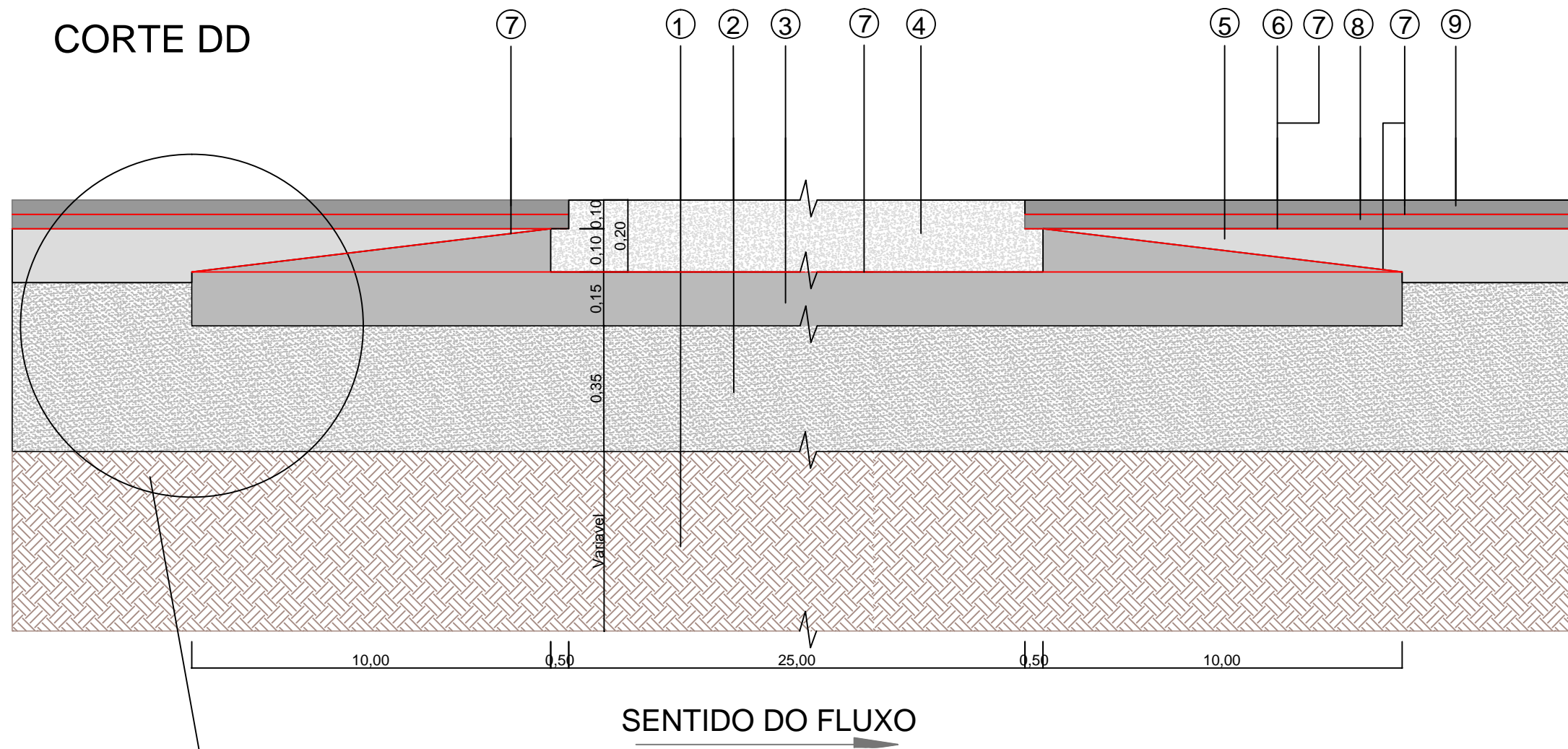

Detalhe 2

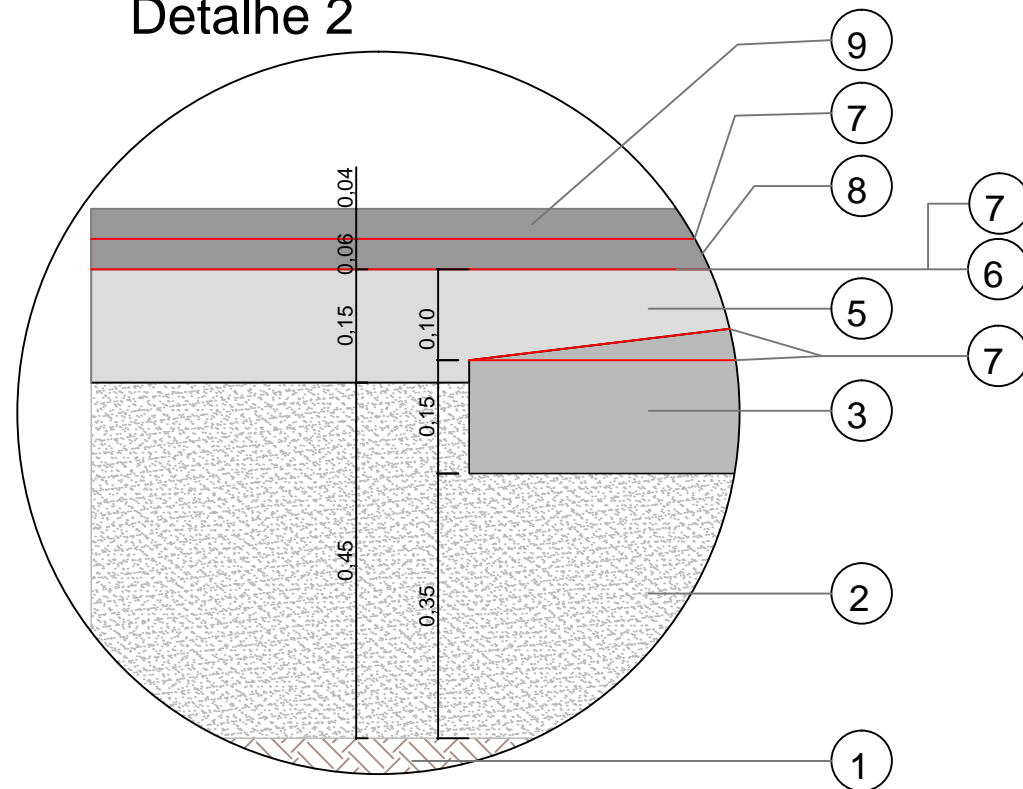

		SECRETARIA DE INFRAESTRUTURA URBANA UNIDADE DE PAVIMENTAÇÃO		
PROJETO PAVIMENTAÇÃO		Nome da Obra / Endereço: PAC2 - MOBILIDADE MÉDIAS CIDADES RUA PREFEITO HELMUT FALLGATTER		
Resp. Técnico: Engº Civil: Juliano de Sant'Anna CREA: 49.431-5		Conteúdo: PROJETO PAVIMENTAÇÃO - CORTE DD		Núm. Prancha: 08/11
Proprietário: PREFEITURA DE JOINVILLE		Desenho: ÚNICO	Arq. CAD: PROJETO PAVIMENTAÇÃO	Modificação: Data: JULHO/2019
				Escala: S/ESCALA

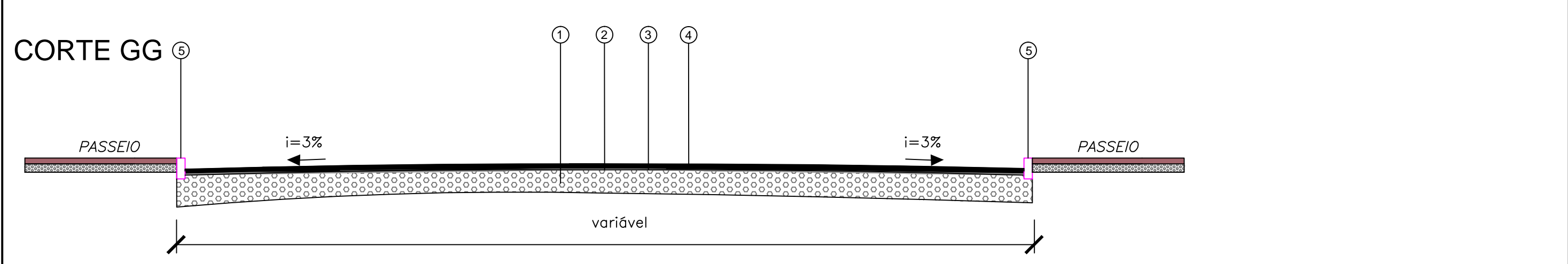
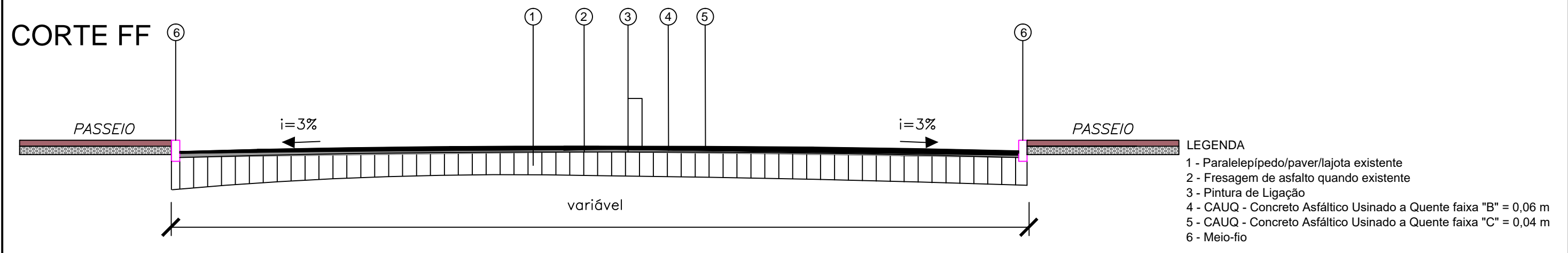
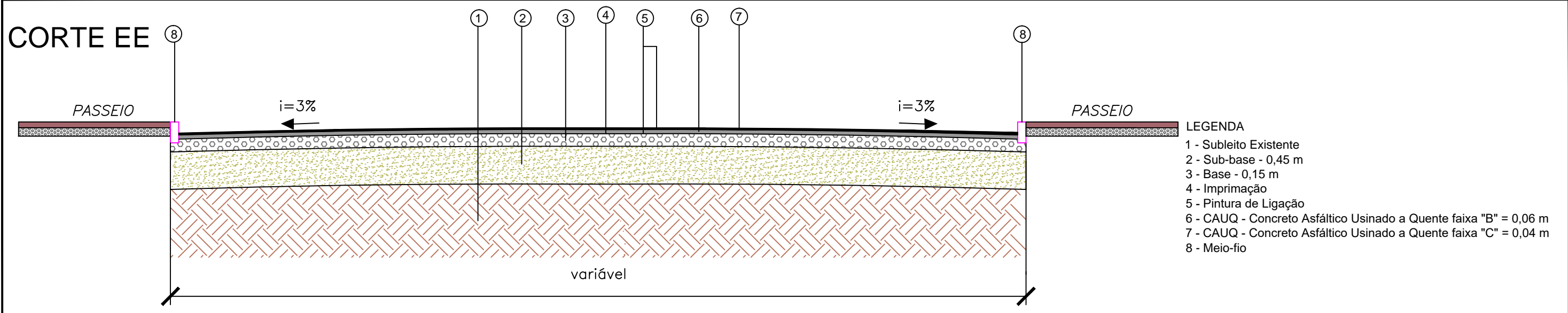

 PREFEITURA MUNICIPAL DE JOINVILLE		SECRETARIA DE INFRAESTRUTURA URBANA UNIDADE DE PAVIMENTAÇÃO		
PROJETO PAVIMENTAÇÃO		Nome da Obra / Endereço: PAC2 - MOBILIDADE MÉDIAS CIDADES RUA PREFEITO HELMUT FALLGATTER		
Resp. Técnico: Engº Civil: Juliano de Sant'Anna CREA: 49.431-5		Conteúdo: PROJETO PAVIMENTAÇÃO - CORTE EE / CORTE FF / CORTE GG		Núm. Prancha: 09/11
Proprietário: PREFEITURA DE JOINVILLE		Desenho: ÚNICO	Arq.CAD: PROJETO PAVIMENTAÇÃO	Modificação: Data: JULHO/2019
				Escala: S/ESCALA

DISPOSITIVO DE FIXAÇÃO DAS BARRAS DE TRANSFERENCIA

SEM ESCALA - Medidas em cm

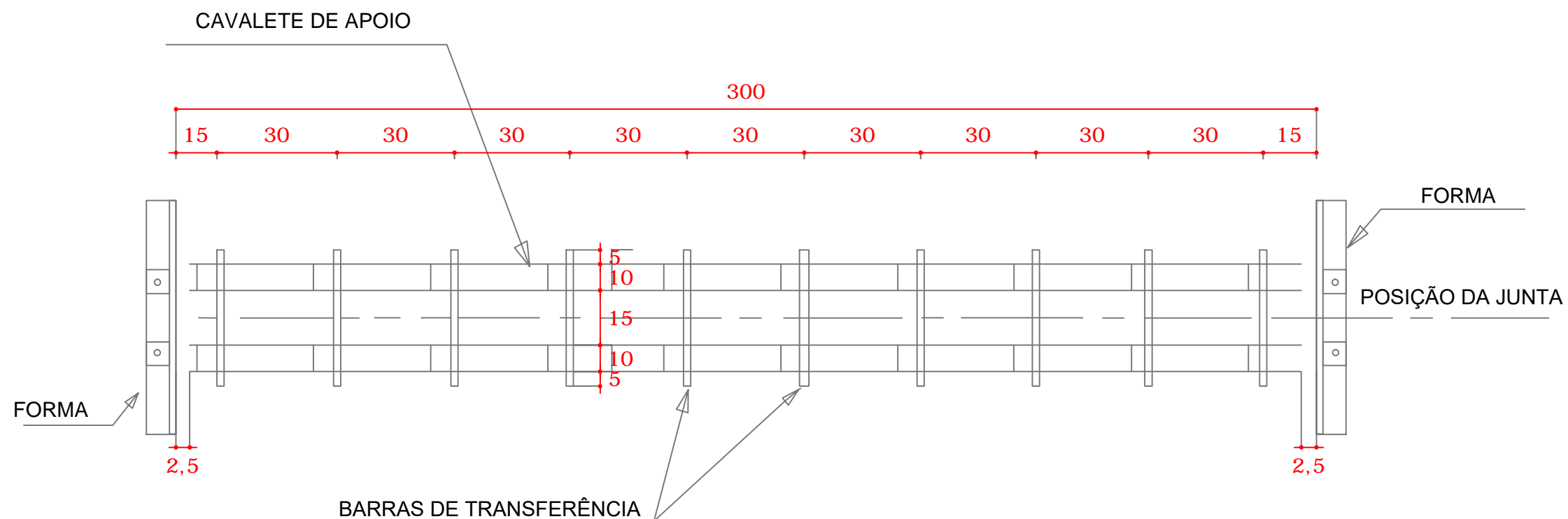

PLACA EM CONCRETO - PARADA DE ONIBUS

SEM ESCALA - Medidas em cm

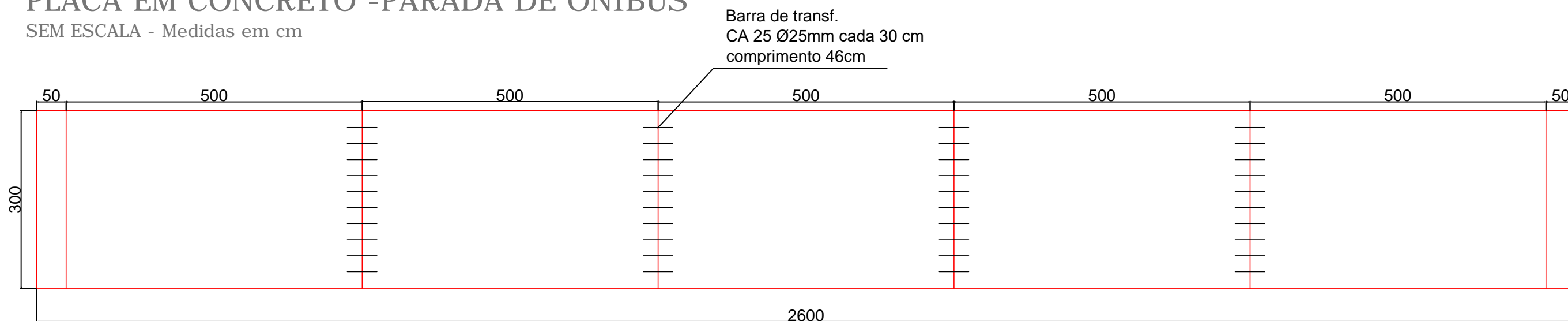

SECRETARIA DE INFRAESTRUTURA URBANA
UNIDADE DE PAVIMENTAÇÃO

PROJETO PAVIMENTAÇÃO		Nome da Obra / Endereço: PAC2 - MOBILIDADE MÉDIAS CIDADES RUA PREFEITO HELMUT FALLGATTER		
Resp. Técnico: Engº Civil: Juliano de Sant'Anna CREA: 49.431-5		Conteúdo: PROJETO DE PAVIMENTAÇÃO - DETALHES DA PLACA DE CONCRETO (CCP)		Núm. Prancha: 10 / 11
Proprietário: PREFEITURA DE JOINVILLE		Desenho: ÚNICO	Arq. C.A.D.: PROJETO PAVIMENTAÇÃO	Modificação: Data: JULHO/2019
				Escala: S/ESCALA

JUNTA TRANSVERSAL DE RETRAÇÃO

SEM ESCALA - Medidas em mm

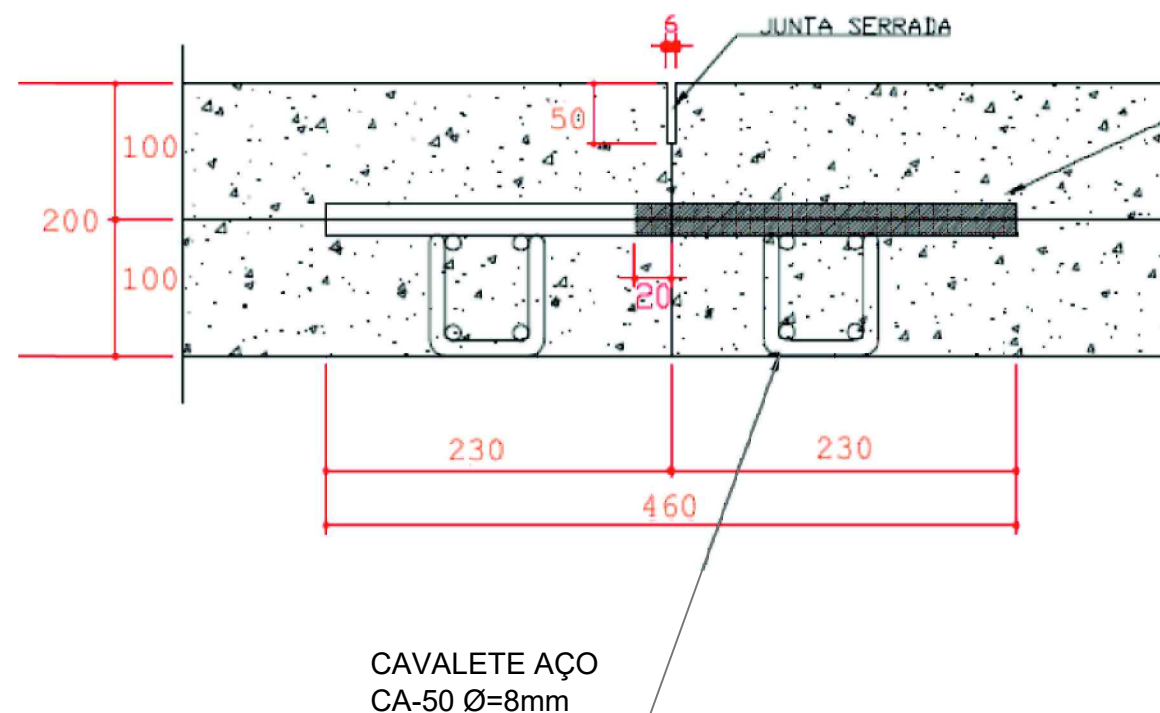

BARRA DE TRANSFERÊNCIA

- AÇO CA-25 (LISO)
- Ø = 25mm
- ESPAÇAMENTO CADA 30cm
- BARRA PINTADA COM ZARCÃO (ou similar)
- 1/2 BARRA + 20mm ENGRAXADA
- MEDIDAS EM mm

CAVALETE AÇO
CA-50 Ø=8mm

JUNTA SERRADA

SEM ESCALA

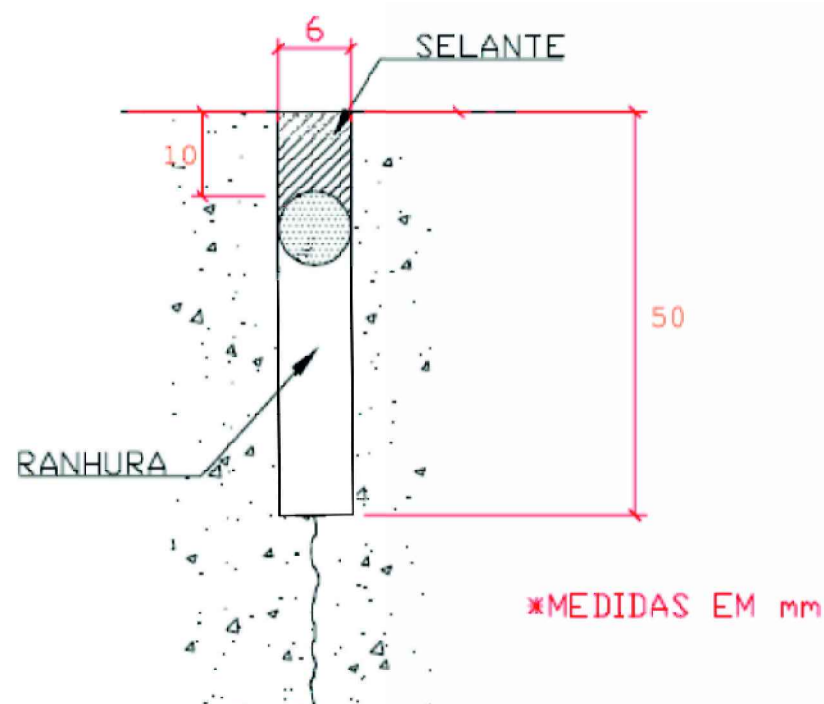

*MEDIDAS EM mm

CAVALETE DE APOIO DA BARRA DE TRANSFERENCIA

SEM ESCALA

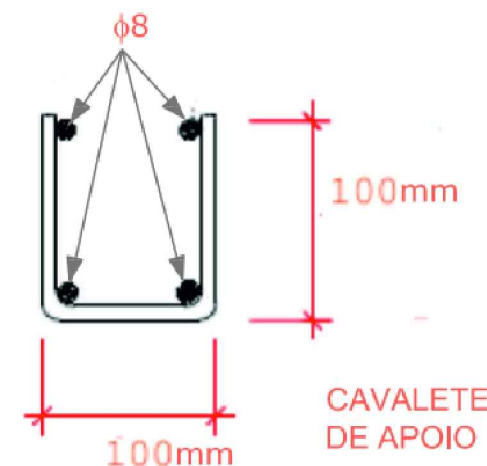

CAVALETE
DE APOIO



PREFEITURA MUNICIPAL DE JOINVILLE

SECRETARIA DE INFRAESTRUTURA URBANA UNIDADE DE PAVIMENTAÇÃO

PROJETO
PAVIMENTAÇÃO

Resp. Técnico:

Engº Civil: Juliano de Sant'Anna
CREA: 49.431-5

Proprietário:

PREFEITURA DE JOINVILLE

Nome da Obra / Endereço:

PAC2 - MOBILIDADE MÉDIAS CIDADES
RUA PREFEITO HELMUT FALLGATTER

Conteúdo:

PROJETO DE PAVIMENTAÇÃO - DETALHES DA
PLACA DE CONCRETO (CCP)

Desenho:

ÚNICO

Arq.CAD:

PROJETO PAVIMENTAÇÃO

Modificação:

Data:

JULHO/2019

Núm. Prancha:

11 / 11

Escala:

S/ESCALA