



IMPLANTAÇÃO

Escala 1/750

OBS: LEVANTAMENTO ARQUITETÔNICO REALIZADO NO ANO DE 2013.

 <p>PREFEITURA MUNICIPAL DE JORVATÃ PREFEITURA MUNICIPAL DE JORVATÃ DEFINIÇÃO DE BARRIO DE PROTEÇÃO Rua Siquarucu, 295 Jorvatã, Jorvatã - AC CEP: 88270-007/382828</p>	<p>Código:</p> <p>UBP/Tipo/Local: SECULT</p>	<p>Projeto:</p> <p>LEVANTAMENTO ARQUITETÔNICO CASA DA CULTURA - QUIOSQUE LANCHONETE</p>	<p>Condição:</p> <p>IMPLANTAÇÃO</p>
	<p>Proprietário / Requerente:</p> <p>ANNE E. R. SOTO CAU/SC 238438-0 Co-Autor/CAU:</p>	<p>Ass.: </p>	<p>Ass.: ANNE ELISE ROSA SOTO/02290739995 Ass.: ANNE ELISE ROSA SOTO/02290739995</p>
<p>Ass.: </p>		<p>Ass.: ANNE ELISE ROSA SOTO/02290739995</p>	<p>Data:</p> <p>05/07/22</p>
<p>Nome Prontidão:</p> <p>01/04</p>			<p>Escala:</p> <p>INDICADA</p>

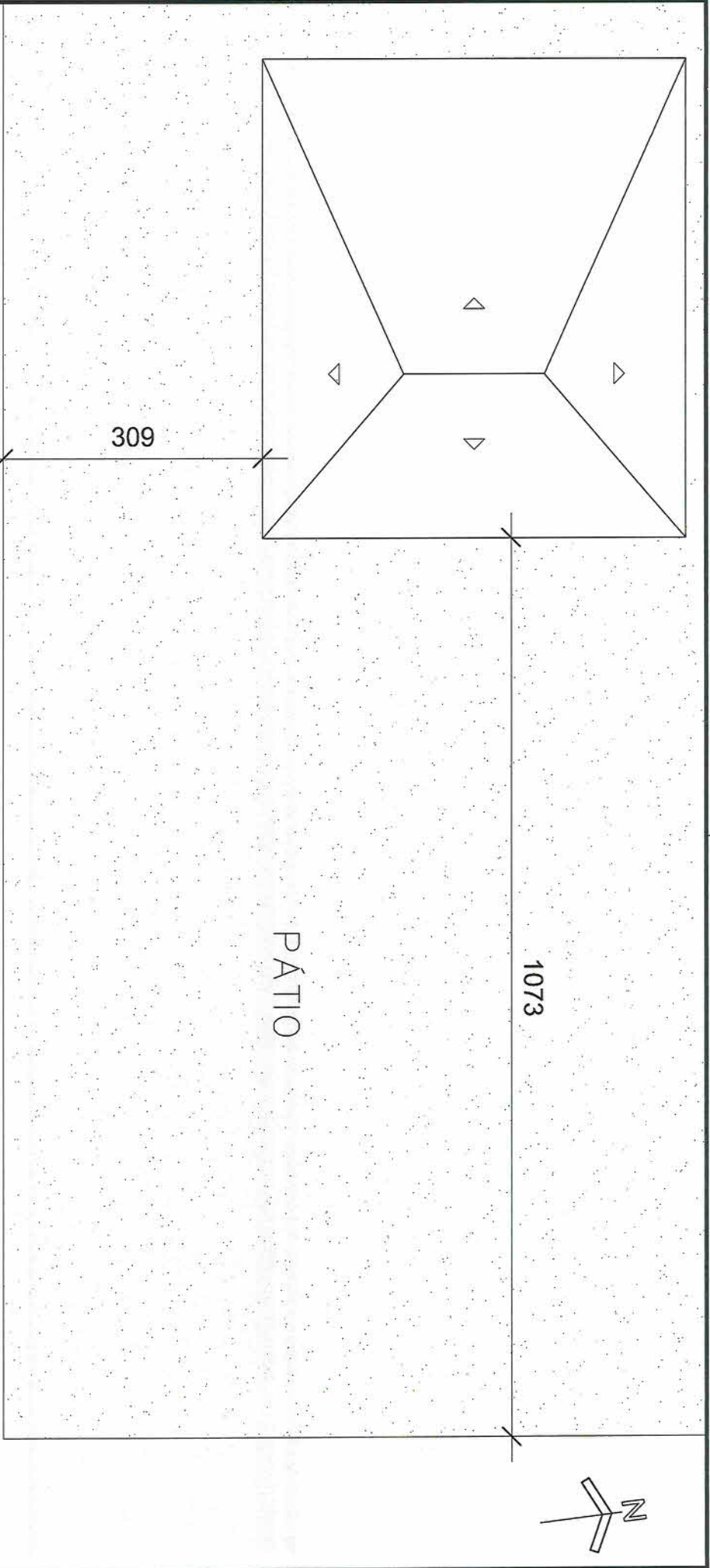
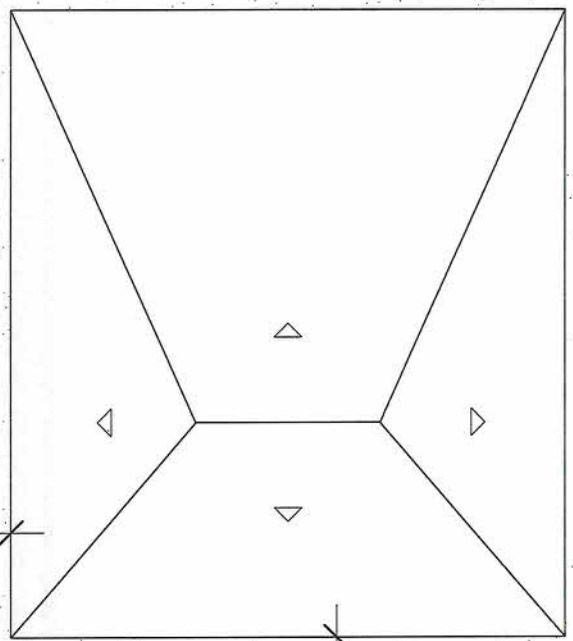

PLANTA LOCAÇÃO/COBERTURA

Escala 1/50

OBS: LEVANTAMENTO ARQUITETÔNICO REALIZADO NO ANO DE 2013.

 <p>PREFEITURA MUNICIPAL DE JORQUÊ SECRETARIA DE DESENVOLVIMENTO URBANO DEPARTAMENTO DE SERVIÇOS DE ENGENHARIA</p>		<p>Projeto: LEVANTAMENTO ARQUITETÔNICO CASA DA CULTURA - QUIOSQUE LANCHONETE</p>	
<p>Autórculo: ANNE E. R. SOTO CAUSC A84498-0 Co-Autórculo:</p>	<p>Proprietário / Requerente: SECULT</p>	<p>Arquiteto: ANNE ELISE ROSA CAUSC 507000220739095</p>	<p>Desenhista CAD: ANNE</p>
<p>Nome: ANNE</p>		<p>Data: 05/07/22</p>	<p>Escala: INDICADA</p>

PLANTA BAIXA

Escala 1/50

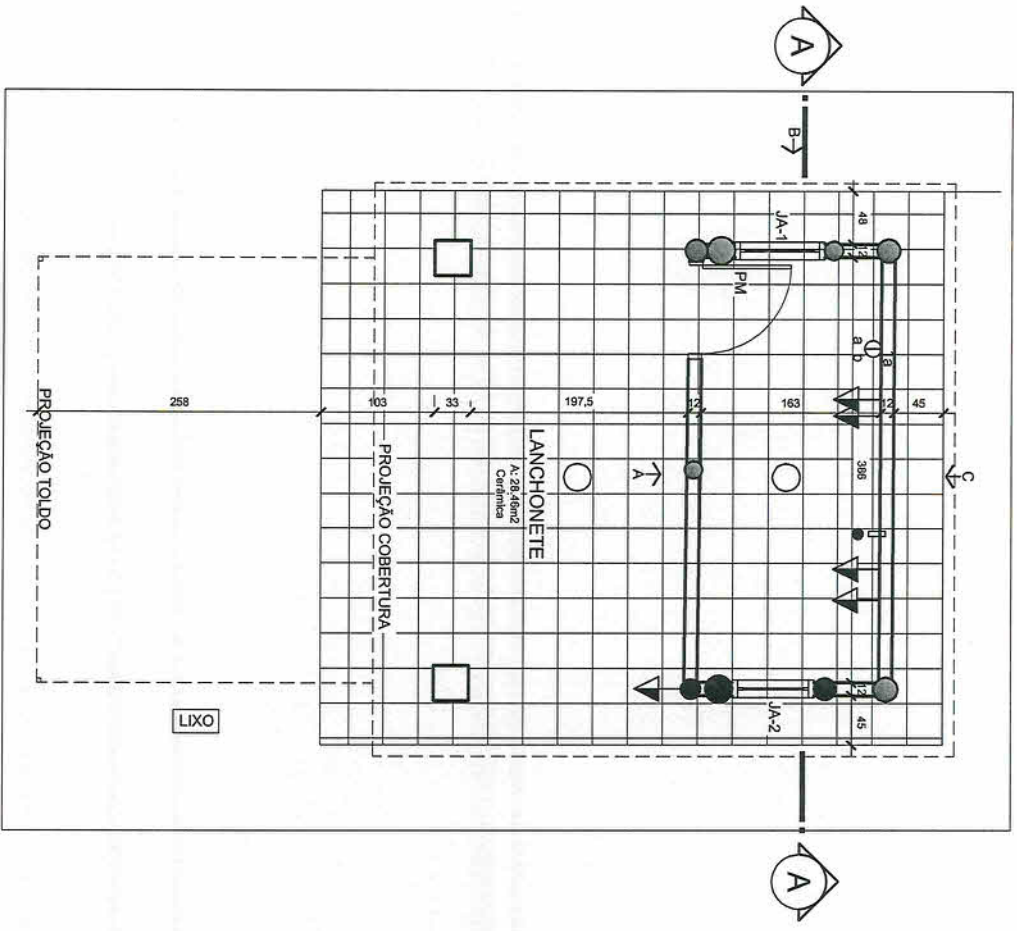

QUADRO DE ESQUADRIAS					
ABERTURA	LARGURA (m)	ALTURA (m)	PEITORIL (m)	MATERIAL	QUANTIDADE
PM	0,80	1,02		PORTA DE MADEIRA	1
JA-1	0,95	0,78	1,25	MADEIRA E VIDRO	2
JA-2	1,75	1,05	1,05	MADEIRA E VIDRO	2

SIMBOLOGIA			
INTERRUPTOR DUPLA	PONTO DE LUZ	PONTO DE AGUA	PONTO DE ESGOTO

OBS: LEVANTAMENTO ARQUITETÔNICO REALIZADO NO ANO DE 2013.

 PREFEITURA MUNICIPAL DE JORUAÍ SECRETARIA MUNICIPAL DE ENPLANEJAMENTO URBANO DEPARTAMENTO DE LICENCIAMENTO E PROJETOS CPF: 09.021.101/07 3433-5034		Código: UBPT/quiocçava Propriedade / Requerente: SECULT Ass.:		Projeto: LEVANTAMENTO ARQUITETÔNICO CASA DA CULTURA - QUIOSQUE LANCHONETE	
Autor/CAD: ANNE E. R. SOTO CNUSC: A96A18-0 Co-Autor/CAD:		Ass.: ANNE E. R. SOTO 200002007993 		Conteúdo: PLANTA BAIXA Desenhista CAD: ANNE Data: 09/07/22 Escala: INDICADA	
Rua: SERRAQUARA, 2618 JORUAÍ - MATO GROSSO DO SUL CEP: 78921-101 (47) 3433-5034		Nº: 03/04		Num. Prontuário:	

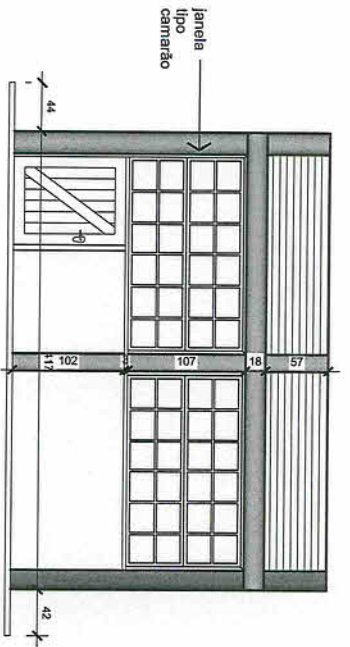

ELEVAÇÃO A
Escala 1/50

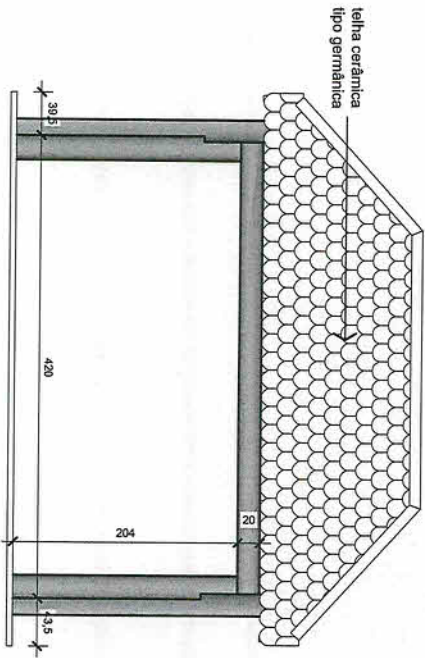

ELEVAÇÃO C
Escala 1/50

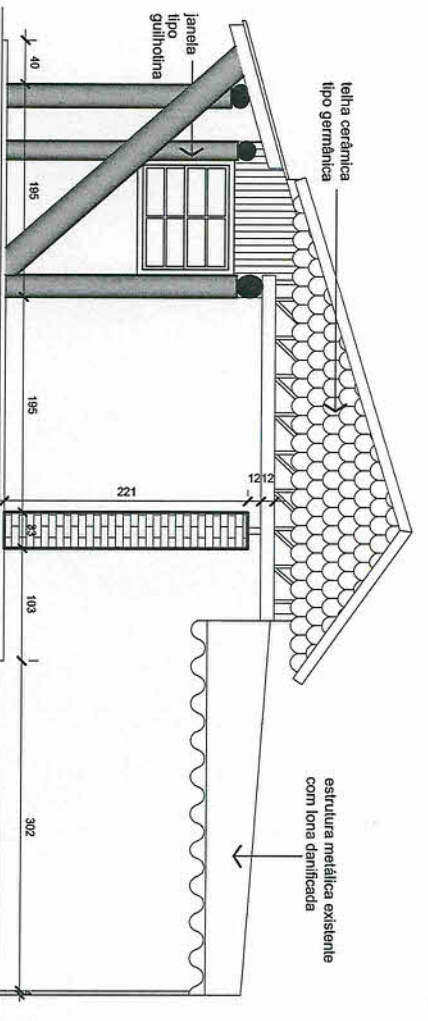

ELEVAÇÃO B
Escala 1/50

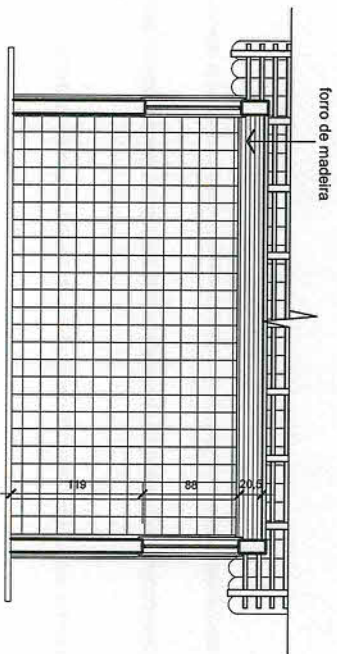

CORTE AA
Escala 1/50

OBS: LEVANTAMENTO ARQUITETÔNICO REALIZADO NO ANO DE 2013.

		PROJETO DE ARQUITETURA INSTITUTO BRASILEIRO DE ARQUITETURA RESERVA DE INTERESSE SOCIAL DE ARQUITETURA GERÊNCIA DE BANDO DE PROJETOS CNPJ: 08.921.101/0001-004	
Código:	UBP/Tquiccava	Projeto:	LEVANTAMENTO ARQUITETÔNICO CASA DA CULTURA - QUIOSQUE LANCHONETE
Proprietário / Requerente:	SECULT	Comando:	ELEVAÇÕES E CORTE
Arquiteto:	ANNE E. R. SOTO Co-Autor/CDU:	Ass:	ANNE ELISE ROSA SOTIO02290759955 Co-Autor/CDU:
Ass:		Desenhistas CAD:	ANNE
Ass:		Data:	09/07/22
Ass:		Escala:	INDICADA
		04/04	



RRT 9189921



Verificar Autenticidade

1. RESPONSÁVEL TÉCNICO

Nome Civil/Social: ANNE ELISE ROSA SOTO
Título Profissional: Arquiteto(a) e Urbanista

CPF: 022.XXX.XXX-95
Nº do Registro: 000A364380

2. DETALHES DO RRT

Nº do RRT: SI9189921I00CT001
Data de Cadastro: 23/01/2020
Data de Registro: 30/01/2020
Tipologia:

Modalidade: RRT SIMPLES
Forma de Registro: INICIAL
Forma de Participação: INDIVIDUAL

2.1 Valor do RRT

Valor do RRT: R\$97,95

Pago em: 30/01/2020

3. DADOS DO SERVIÇO/CONTRATANTE

3.1 Serviço 001

Contratante: Prefeitura municipal de Joinville
Tipo: Órgão Público
Valor do Serviço/Honorários: R\$1,00

CPF/CNPJ: 83.XXX.XXX/0001-10
Data de Início: 23/01/2020
Data de Previsão de Término:
31/03/2020

3.1.1 Dados da Obra/Serviço Técnico

CEP: 89221006 Nº: 800
Logradouro: DONA FRANCISCA Complemento:
Bairro: SAGUAÇU Cidade: JOINVILLE
UF: SC Longitude: 0 Latitude: 0

3.1.2 Descrição da Obra/Serviço Técnico

Levantamento arquitetônico de edificação pré-existente, destinada ao uso de lanchonete/cantina da Casa da Cultura Fausto Rocha Júnior. RRT elaborada de acordo com vínculo estabelecido em RRT de cargo/função junto à SEINFRA.

3.1.3 Declaração de Acessibilidade

3.1.4 Dados da Atividade Técnica

Grupo: PROJETO Quantidade: 28.21
Atividade: 1.1.1 - Levantamento arquitetônico Unidade: metro quadrado

4. RRT VINCULADO POR FORMA DE REGISTRO

Nº do RRT	Contratante	Forma de Registro	Data de Registro
SI9189921I00CT001	Prefeitura municipal de Joinville	INICIAL	23/01/2020

5. DECLARAÇÃO DE VERACIDADE

Declaro para os devidos fins de direitos e obrigações, sob as penas previstas na legislação vigente, que as informações



RRT 9189921



Verificar Autenticidade

cadastradas neste RRT são verdadeiras e de minha responsabilidade técnica e civil.

6. ASSINATURA ELETRÔNICA

Documento assinado eletronicamente por meio do SICCAU do arquiteto(a) e urbanista ANNE ELISE ROSA SOTO, registro CAU nº 000A364380, na data e hora: 23/01/2020 00:00:00, com o uso de login e de senha. O **CPF/CNPJ** está oculto visando proteger os direitos fundamentais de liberdade, privacidade e o livre desenvolvimento da personalidade da pessoa natural (**LGPD**)

A autenticidade deste RRT pode ser verificada em: <https://siccau.caubr.gov.br/app/view/sight/externo?form=Servicos>, ou via QRCode.