

1 Térreo - Setor I
1 : 75

OBS.: TODAS AS MEDIDAS DEVEM SER CONFERIDAS EM OBRA. CASO SEJA NECESSÁRIO ALGUMA ALTERAÇÃO, ENTRAR EM CONTATO COM O PROJETISTA RESPONSÁVEL.

| | | |
|---------------------|-------|----------|
| 00- EMISSÃO INICIAL | | 23/09/20 |
| | | |
| | | |
| OBSERVAÇÕES | VISTO | DATA |

| | | |
|------------|--|--|
| APROVAÇÕES | CLIENTE: | RESPONSÁVEL TÉCNICO: |
| | MUNICÍPIO DE JOINVILLE 83.169.623/0001-10 | GUILHERME SILVEIRA DE OLIVEIRA CREASC 12895-3 |

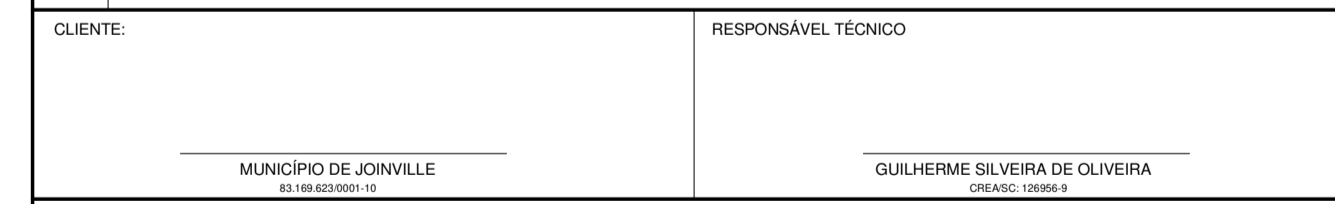

| | |
|---|--|
| CLIENTE: | CNPJ: 83.169.623/0001-10 |
| OBRA: | INSCRIÇÃO MOBILIÁRIA: 13.21.01.61.0884 |
| ENDEREÇO: Rua Fatima, Bairro Fatima - Joinville - SC | |

| | | |
|-----------------------------------|-------------------------------|-----------------------|
| DISCIPLINA: COMUNICAÇÃO VISUAL | ARQUIVO: 021-20 COM PE-R00 | DATA: 06/11/2020 |
| CONTEÚDO: PLANTA BAIXA SETOR I | ETAPA: Projeto Executivo | PRONCHIA: COM 01/3 |
| ESCALA: INDICADO | | |

Projeto - Comunicação Visual (001) 9411-1529
SEI 22.0.168559-7 / pg. 1

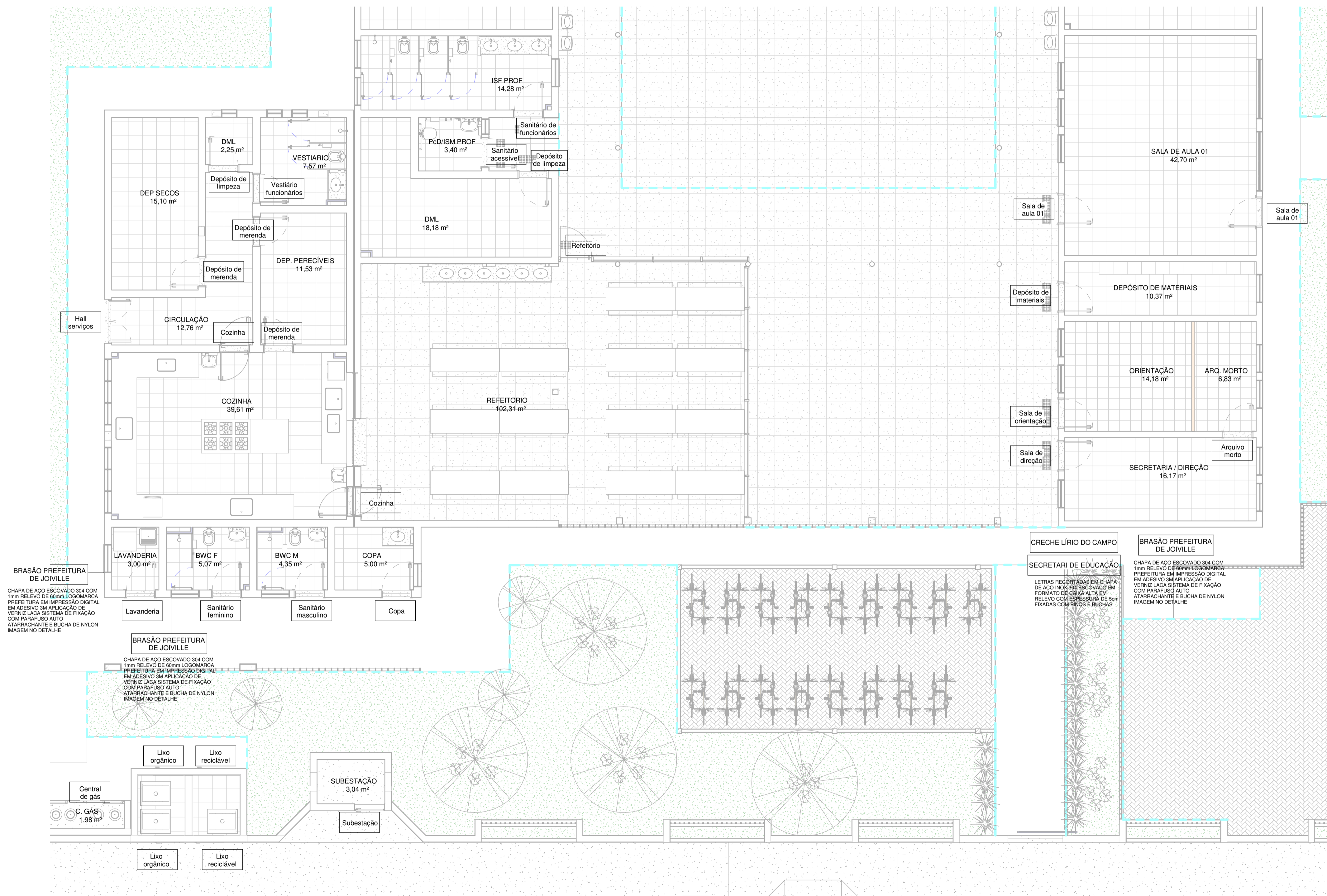
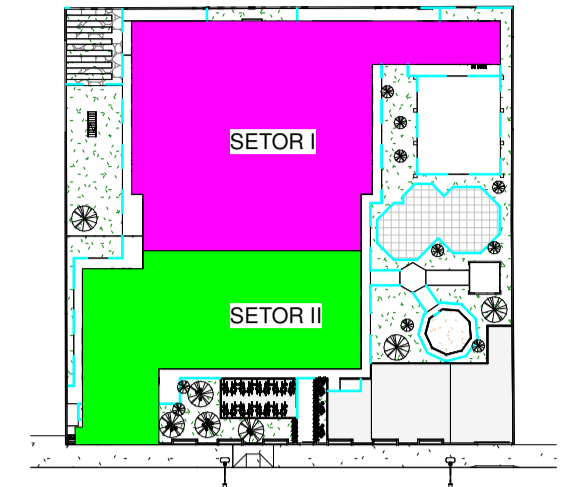
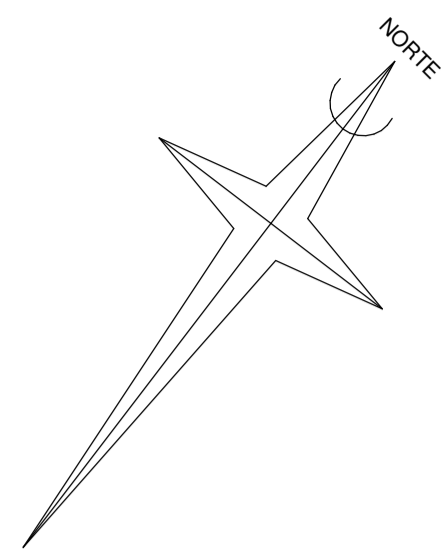

1 Térreo - Setor II
1 : 75

OBS.: TODAS AS MEDIDAS DEVEM SER CONFERIDAS EM OBRA. CASO SEJA NECESSÁRIO ALGUMA ALTERAÇÃO, ENTRAR EM CONTATO COM O PROJETISTA RESPONSÁVEL.

| | | |
|---------------------|-------|------------|
| 00- EMISSÃO INICIAL | | 06/11/2020 |
| | | |
| | | |
| OBSERVAÇÕES | VISTO | DATA |

| | |
|--|--|
| CLIENTE: | RESPONSÁVEL TÉCNICO: |
| MUNICÍPIO DE JOINVILLE 83.169.623/0001-10 | GUILHERME SILVEIRA DE OLIVEIRA CREASC 12895-3 |

ENGEPLANTI
PROJETOS E SUPERVISÃO

PREFEITURA DE JOINVILLE

EQUIPE TÉCNICA DA EMPRESA

GUILHERME SILVEIRA DE OLIVEIRA
CREASC 12895-3

| | | |
|--|--|--|
| CLIENTE: | MUNICÍPIO DE JOINVILLE | CNPJ: 83.169.623/0001-10 |
| OBRA: | Creche Lírio do Campo | INSCRIÇÃO MOBILIÁRIA: 13.21.01.61.0884 |
| ENDEREÇO: | Rua Fatima, Bairro Fatima - Joinville - SC | |
| DISCIPLINA: | ARQUIVO: 021-20 COM PE-R00 | DATA: 06/11/2020 |
| CONTEÚDO: | ETAPA: Projeto Executivo | PRANCHAS: |
| | ESCALA: INDICADA | COM 02/3 |
| <p>Engeplanti Consultoria LTDA. / CREA nº 163388-0 / CNPJ 23.002.667/0001-29 Rua Cristóvão Nunes Pires, Nº 110/ CEP 88010-120 - Florianópolis Fone: (48) 99969-3345/ E-mail: guilherme@engeplanti.com.br</p> | | |

Projeto - Comunicação Visual (001) 9411-1529 / SET 22.0.106959-7 / pg. 2

CHAPA DE AÇO ESCOVADO 304 COM 1mm RELEVO DE 60mm LOGOMARCA PREFEITURA EM IMPRESSÃO DIGITAL EM ADESIVO 3M APLICAÇÃO DE VERNIZ LACA SISTEMA DE FIXAÇÃO COM PARAFUSO AUTO ATARRACHANTE E BUCHA DE NYLON

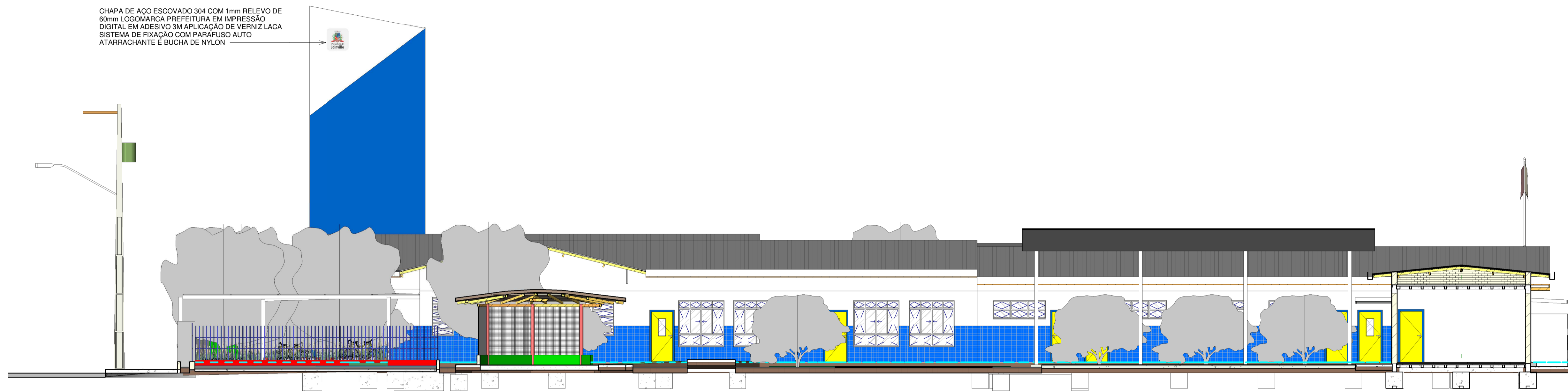

1 SUDOESTE
1 : 100

CHAPA DE AÇO ESCOVADO 304 COM 1mm RELEVO DE 60mm LOGOMARCA PREFEITURA EM IMPRESSÃO DIGITAL EM ADESIVO 3M APLICAÇÃO DE VERNIZ LACA SISTEMA DE FIXAÇÃO COM PARAFUSO AUTO ATARRACHANTE E BUCHA DE NYLON

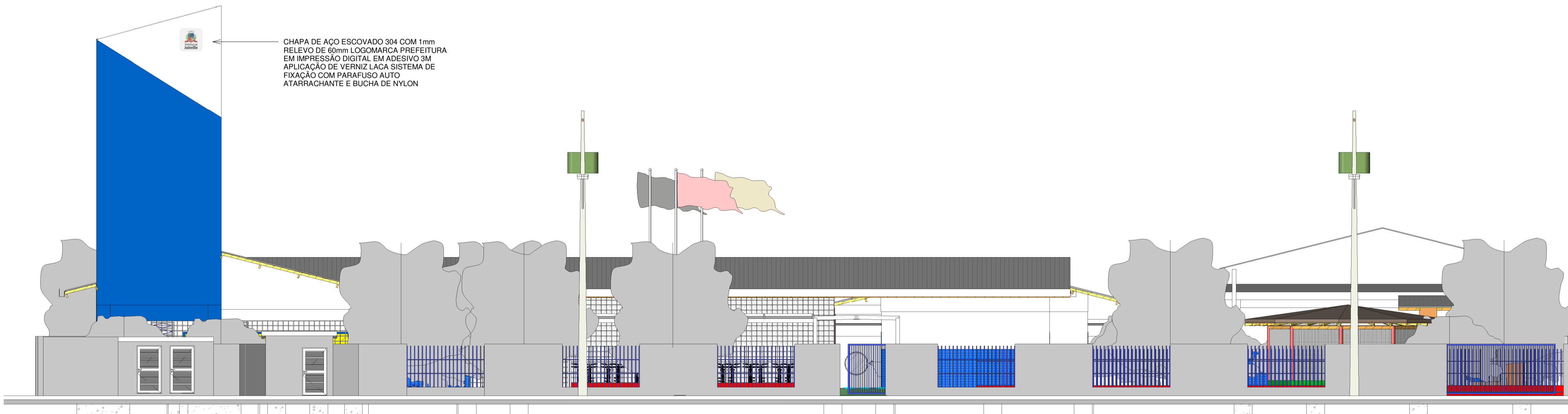

3 NOROESTE
1 : 100



Imagem Brasão Prefeitura Joinville

LETRA CAIXA EM AÇO ESCOVADO 304
CHAPA 1mm RELEVO DE 60mm
LOGOMARCA PREFEITURA EM IMPRESSÃO DIGITAL EM ADESIVO 3m
APLICAÇÃO DE VERNIZ LACA
SISTEMA DE FIXAÇÃO COM PARAFUSO AUTO ATARRACHANTE E BUCHA DE NYLON

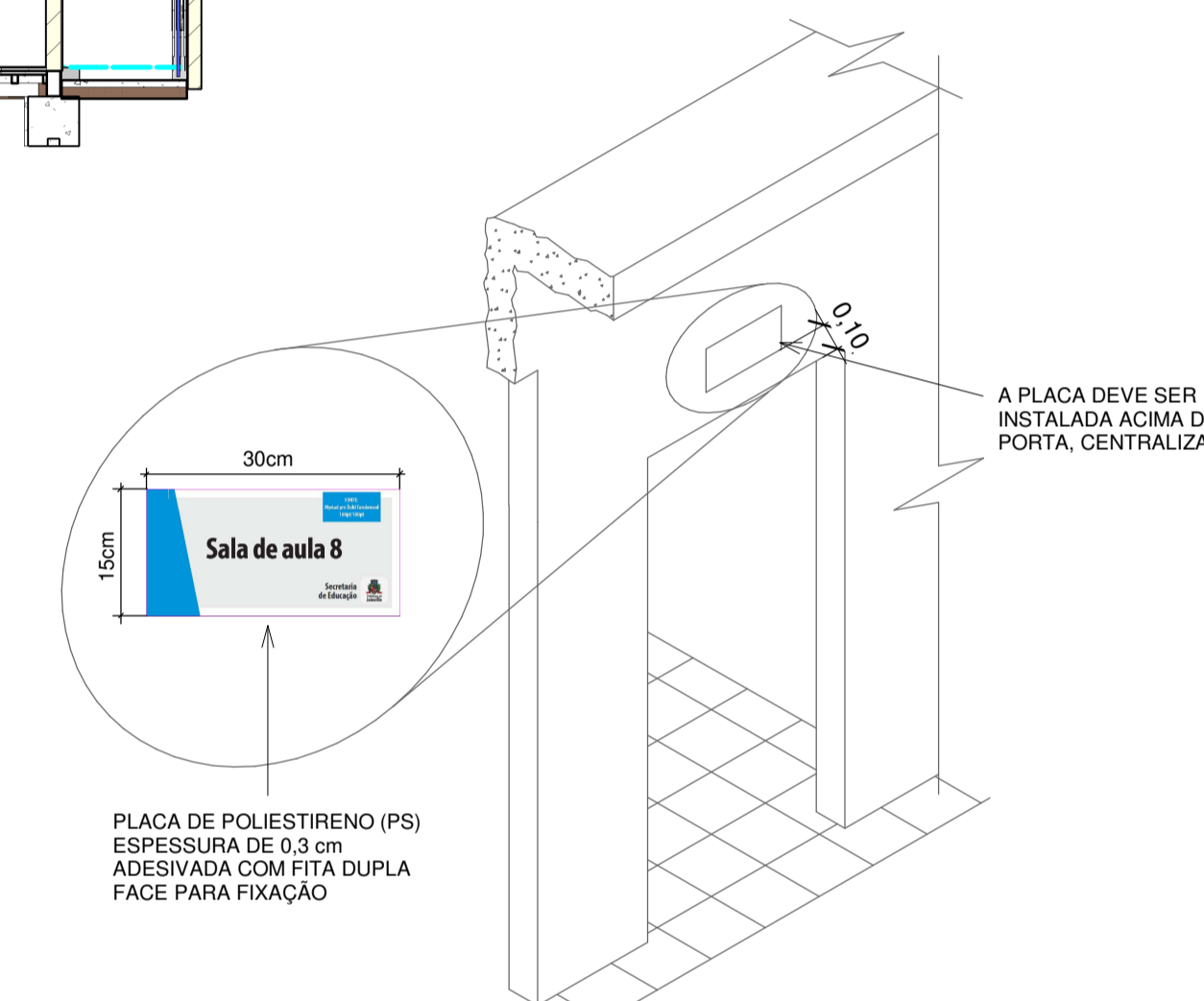

PLACA DE POLIESTIRENO (PS)
ESPESSURA DE 0,3 cm
ADESIVADA COM FITA DUPLA
FACE PARA FIXAÇÃO

Placa de Sinalização Interna

OBS.: TODAS AS MEDIDAS DEVEM SER CONFERIDAS EM OBRA. CASO SEJA NECESSÁRIO ALGUMA ALTERAÇÃO, ENTRAR EM CONTATO COM O PROJETISTA RESPONSÁVEL.

00- EMISSÃO INICIAL 23/09/20

| OBSERVAÇÕES | | VISTO | DATA |
|-------------|--|-------|------|
| | | | |

| APROVAÇÕES | |
|------------|--|
| | |

| CLIENTE | RESPONSÁVEL TÉCNICO |
|--|---|
| MUNICÍPIO DE JOINVILLE 83.169.623/0001-10 | GUILHERME SILVEIRA DE OLIVEIRA CREASC 128963 |

| | |
|--|--|
| ENGEPLANTI PROJETOS E SUPERVISÃO | EQUIPE TÉCNICA DA EMPRESA GUILHERME SILVEIRA DE OLIVEIRA DOUTORADO EM ENGENHARIA CREASC 128963 |
|--|--|

| | |
|---|--------------------------|
| CLIENTE: MUNICÍPIO DE JOINVILLE | CNPJ: 83.169.623/0001-10 |
|---|--------------------------|

| | |
|---------------------------------------|---|
| OBRA: Creche Lírio do Campo | INSCRIÇÃO MOBILIÁRIA: 13.21.01.61.0884 |
|---------------------------------------|---|

ENDEREÇO:
Rua Fatima, Bairro Fatima - Joinville - SC

| | | |
|-----------------------------------|-------------------------------|------------------------------|
| DISCIPLINA: COMUNICAÇÃO VISUAL | ARQUIVO: 021-20 COM PE-R00 | DATA: 06/11/2020 |
| CONTEÚDO: ELEVAÇÕES E DETALHES | ETAPA: Projeto Executivo | PRANCHAS: COM 03/3 |
| ESCALA: INDICADA | | |

Engeplanti Consultoria LTDA. / CREA nº 163388-0 / CNPJ 23.002.667/0001-29
Rua Cristóvão Nunes Pires, Nº 110/ CEP 88010-120 - Florianópolis Fone: (48) 99969-3345/ E-mail: guilherme@engeplanti.com.br